

OBSERVATOIRE MENSUEL DES PERFORMANCES HÔTELIÈRES

UMIH - GNC

Octobre 2025



PERFORMANCES HOTELIÈRES MENSUELLES

Octobre 2025

En octobre, l'hôtellerie française rallume la flamme mais reste sous pression

Octobre 2025 confirme les fragilités d'une hôtellerie française encore marquée par l'effet de comparaison avec les JOP 2024. Si la performance globale s'inscrit en retrait par rapport à l'an dernier, les chiffres restent néanmoins positifs face à 2023, illustrant la capacité du secteur à ajuster sa stratégie tarifaire malgré un contexte peu inflationniste. L'entrée de gamme continue toutefois de peiner, quand le haut de gamme tire la croissance. Entre territoires en perte de vitesse et métropoles qui consolident leur attractivité, nous assistons à une recomposition du marché hôtelier français où les défis qui attendent les acteurs sont nombreux.

À Paris, la dynamique reste résolument orientée vers le haut : les hôtels haut de gamme et luxe continuent d'afficher des taux d'occupation solides et des prix moyens élevés, soutenus par la demande des clientèles internationales et un agenda affaires bien rempli. Ce haut de tableau compense en partie la fragilité persistante des segments budget et économique, dont le RevPAR reste négatif au niveau national. Mais ce signal rouge tient surtout au poids de l'Île-de-France hors Paris, toujours largement en retrait, tandis que, pour la première fois depuis de longs mois, le budget-éco de Province repasse dans le vert.

En régions, Lyon tire particulièrement son épingle du jeu : la tenue de Pollutec, salon international de l'environnement, a densifié les nuitées affaires et dopé les performances locales. Dans son sillage, Le Mans enregistre la plus forte progression du mois ; le congrès national des sapeurs-pompiers y a littéralement « rallumé la flamme ».

Pour autant, au cumul à fin octobre, le marché français doit toujours composer avec un effet de base exigeant, y compris par rapport à un automne 2023 dopé par la Coupe du monde de rugby et une succession d'événements sportifs et culturels majeurs.

Entre territoires qui carburent grâce aux grands congrès et métropoles encore en quête de reprise, la cartographie de la performance reste donc contrastée à l'approche du dernier tournant de 2025.

Sur le front régional, la carte de France reste très contrastée. L'Île-de-France progresse via Paris intra-muros alors que l'IDF hors Paris demeure le principal point noir. La destination paie encore le contrecoup de l'après-JOP, de la croissance de l'offre en Petite Couronne l'an dernier et d'un calendrier MICE moins dense, pénalisant notamment le secteur Villepinte/CDG. Paris intra-muros profite au contraire du boom du luxe et d'un mix affaires-loisirs plus porteur.

Plus à l'ouest, la façade atlantique offre un visage plus dynamique. La Bretagne confirme son statut de moteur avec des niveaux d'activité encore en forte progression. Les Pays de la Loire réussissent à se hisser en positif malgré un fort effet technique défavorable : la région souffre d'un effet de base lié à l'édition 2024 du Vendée Globe, qui avait dopé les performances hôtelières du littoral comme de l'arrière-pays. À l'intérieur de la région, Le Mans se hisse en tête du classement national des plus fortes progressions sur le mois grâce notamment au congrès des sapeurs-pompiers et aux événements sur le circuit automobile.

Au sud, Provence-Alpes-Côte d'Azur s'impose une nouvelle fois comme la locomotive du marché, portée par une arrière-saison touristique prolongée et par la montée en puissance des événements professionnels. Nice, en particulier, s'impose comme la championne en YTD parmi les grandes métropoles. Marseille-Aix-en-Provence demeure bien orientée ce mois-ci, sans toutefois retrouver l'avance spectaculaire observée au cœur de l'été.

Du côté d'Auvergne-Rhône-Alpes, le tableau est plus contrasté. Lyon profite pleinement de Pollutec, qui gonfle les volumes affaires et permet un rattrapage sensible sur la période, quand d'autres villes de la région comme Grenoble restent à la peine en dehors des temps forts MICE. Le Grand Est, le Centre-Val de Loire et la Bourgogne-Franche-Comté enregistrent, elles, des évolutions plus modérées.

Enfin, le Sud-Ouest continue d'illustrer la dissymétrie actuelle du marché. Toulouse repasse dans le vert pour la première fois depuis plusieurs mois, mais Bordeaux reste en difficulté, pénalisée par un ajustement des prix dans un contexte où la demande n'a pas encore rattrapé l'expansion récente de l'offre. Dans le reste de la Nouvelle-Aquitaine comme en Occitanie, les signaux demeurent mitigés, entre dynamique de la fréquentation loisirs, qui profite par exemple au Pays Basque ou à Poitiers - Pays du Futuroscope, et une reprise encore incomplète des flux affaires.

Au final, la France hôtelière d'octobre se lit comme une mosaïque de situations, où quelques locomotives régionales et des métropoles très performantes côtoient des territoires encore en ralentissement : le redressement reste encore à confirmer mais est tout de même encourageant.

PERFORMANCES HOTELIERES MENSUELLES

Octobre 2025



Passé



Présent

LES PERFORMANCES AU NIVEAU NATIONAL

Octobre 2025

France	Résultats MENSUELS d'activité hôtelière					
	Taux d'Occupation %		Prix Moyen HT		RevPAR HT	
	Septembre 2025	Var. vs 2024	Septembre 2025	Var. vs 2024	Septembre 2025	Var. vs 2024
Super-économique	65,5%	-0,5	61,2	-0,2%	40,1	-1,0%
Economique	69,4%	0,2	90,6	-0,7%	62,9	-0,4%
Moyen de Gamme	74,2%	1,0	137,5	-0,2%	101,9	1,2%
Haut de Gamme	76,3%	1,9	285,9	2,8%	218,2	5,4%
France	70,7%	0,5	126,8	1,3%	89,6	1,9%
Paris	87,3%	1,8	248,8	3,0%	217,2	5,1%
Ile-de-France (hors Paris)	73,3%	-0,3	100,7	-7,5%	73,8	-7,8%
Province	66,4%	0,4	100,1	2,3%	66,5	2,9%

France	Résultats CUMULES d'activité hôtelière					
	Taux d'Occupation %		Prix Moyen HT		RevPAR HT	
	Cumul à fin Septembre	Var. vs 2024	Cumul à fin Septembre	Var. vs 2024	Cumul à fin Septembre	Var. vs 2024
	63,4%	-0,9	60,4	-2,3%	38,3	-3,6%
	66,0%	0,3	88,1	-3,3%	58,2	-2,9%
	70,2%	1,3	135,3	-2,0%	94,9	-0,2%
	73,2%	2,2	308,4	1,2%	225,7	4,4%
	67,5%	0,5	128,0	-0,5%	86,3	0,3%
	80,9%	4,4	227,0	-2,4%	183,7	3,2%
	66,3%	-0,6	97,3	-11,2%	64,5	-12,0%
	64,9%	0,0	110,1	2,2%	71,4	2,2%

Grandes Zones UMIH	Résultats MENSUELS d'activité hôtelière					
	Taux d'Occupation %		Prix Moyen HT		RevPAR HT	
	Septembre 2025	Var. vs 2024	Septembre 2025	Var. vs 2024	Septembre 2025	Var. vs 2024
Nord-Ouest	63,2%	1,2	91,2	3,3%	57,6	5,3%
Nord-Est	66,3%	-0,3	87,4	1,2%	57,9	0,8%
Sud-Est	68,4%	1,3	120,5	3,2%	82,4	5,2%
Sud-Ouest	66,0%	0,3	93,0	2,3%	61,4	2,7%
Ile-de-France	79,1%	1,6	171,4	-0,6%	135,6	1,4%

Grandes Zones UMIH	Résultats CUMULES d'activité hôtelière					
	Taux d'Occupation %		Prix Moyen HT		RevPAR HT	
	Cumul à fin Septembre	Var. vs 2024	Cumul à fin Septembre	Var. vs 2024	Cumul à fin Septembre	Var. vs 2024
	62,4%	0,6	93,1	0,4%	58,1	1,4%
	63,1%	-0,2	86,5	0,3%	54,6	-0,1%
	68,0%	0,2	141,9	4,2%	96,5	4,4%
	62,9%	0,0	93,6	0,8%	58,8	0,8%
	72,5%	2,0	161,1	-4,1%	116,9	-1,4%

Prix moyen et RevPAR en euros HT - Source: MKG_destination

LES PERFORMANCES DES RELAIS DEPARTEMENTAUX DU NORD-OUEST

Octobre 2025 VS Octobre 2024

EVOLUTION DE RevPAR EN Octobre 2025 (%)

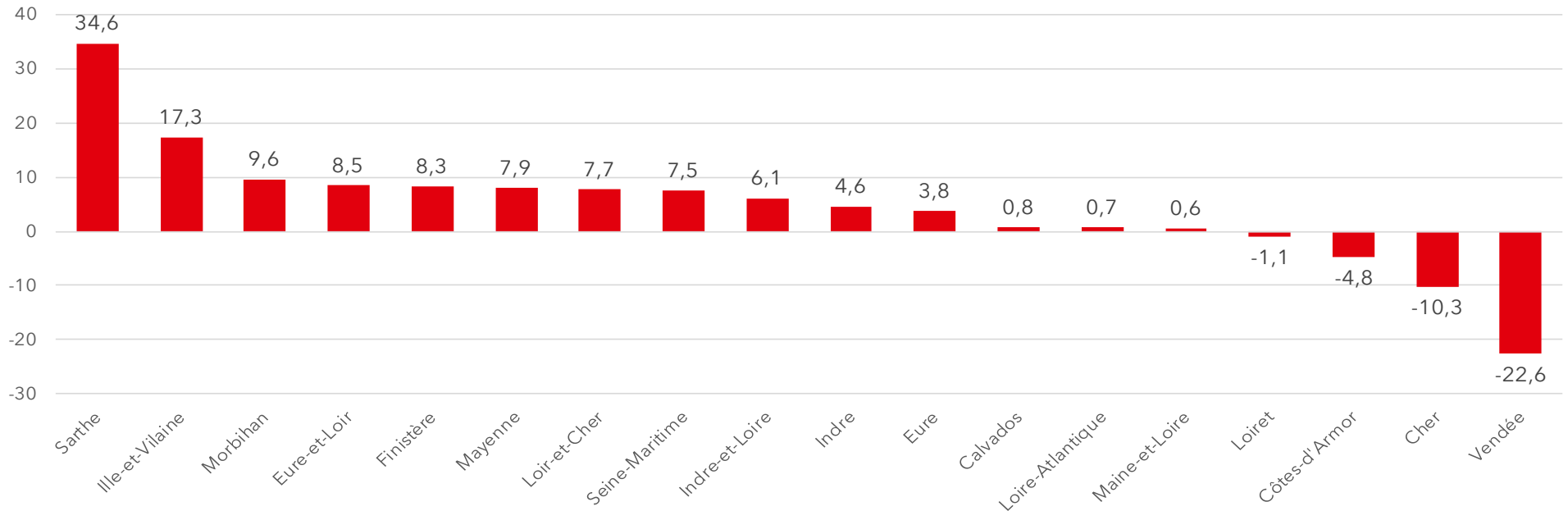

LES PERFORMANCES DES RELAIS DEPARTEMENTAUX DU NORD-OUEST

Octobre 2025 VS Octobre 2024

EVOLUTION DE RevPAR CUMUL DE JANVIER A Octobre 2025 (%)

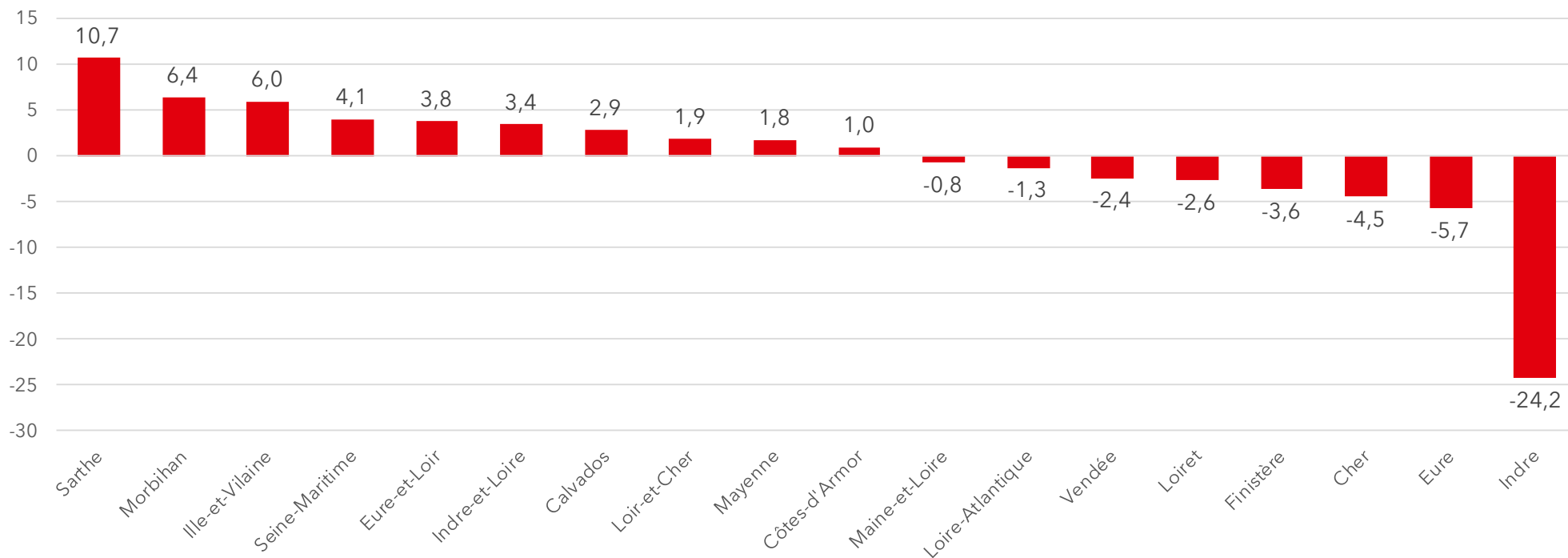

LES PERFORMANCES DES RELAIS DEPARTEMENTAUX DU NORD-OUEST

Octobre 2025

14 Calvados	Résultats MENSUELS d'activité hôtelière					
	Taux d'Occupation %		Prix Moyen HT		RevPAR HT	
	Septembre 2025	Var. vs 2024	Septembre 2025	Var. vs 2024	Septembre 2025	Var. vs 2024
Super-économique	54,8%	-2,3	54,1	-0,9%	29,7	-4,9%
Economique	60,9%	-0,7	80,9	-1,2%	49,3	-2,4%
Moyen de Gamme	63,8%	-0,2	129,6	2,9%	82,7	2,6%
Haut de Gamme	65,0%	3,0	270,9	0,9%	176,1	5,8%
14 Calvados	60,8%	-0,4	121,1	1,5%	73,6	0,8%
Caen	65,1%	-0,2	80,7	1,9%	52,6	1,6%

14 Calvados	Résultats CUMULES d'activité hôtelière					
	Taux d'Occupation %		Prix Moyen HT		RevPAR HT	
	Cumul à fin Septembre	Var. vs 2024	Cumul à fin Septembre	Var. vs 2024	Cumul à fin Septembre	Var. vs 2024
	61,3%	-0,4	61,8	-3,3%	37,9	-3,9%
	62,4%	1,6	90,2	-2,6%	56,3	0,0%
	65,8%	1,9	143,2	-1,2%	94,3	1,8%
	66,4%	5,7	286,8	4,9%	190,4	14,7%
	63,7%	1,9	132,7	-0,2%	84,5	2,9%
	65,9%	0,8	84,5	-3,4%	55,7	-2,3%

27 Eure	Résultats MENSUELS d'activité hôtelière					
	Taux d'Occupation %		Prix Moyen HT		RevPAR HT	
	Septembre 2025	Var. vs 2024	Septembre 2025	Var. vs 2024	Septembre 2025	Var. vs 2024
Super-économique	61,5%	5,1	45,0	3,3%	27,7	12,6%
Economique	59,7%	0,1	61,2	-2,8%	36,5	-2,7%
Moyen de Gamme	nd	nd	nd	nd	nd	nd
Haut de Gamme	nd	nd	nd	nd	nd	nd
27 Eure	60,4%	1,6	63,7	1,1%	38,5	3,8%
Evreux	60,2%	1,2	57,9	3,6%	34,8	5,7%

27 Eure	Résultats CUMULES d'activité hôtelière					
	Taux d'Occupation %		Prix Moyen HT		RevPAR HT	
	Cumul à fin Septembre	Var. vs 2024	Cumul à fin Septembre	Var. vs 2024	Cumul à fin Septembre	Var. vs 2024
	54,6%	-0,8	43,9	5,0%	24,0	3,5%
	59,9%	-3,3	60,3	-3,4%	36,1	-8,4%
	nd	nd	nd	nd	nd	nd
	nd	nd	nd	nd	nd	nd
	57,2%	-2,4	61,5	-1,7%	35,2	-5,7%
	59,4%	-1,3	57,0	-0,7%	33,8	-2,9%

76 Seine Maritime	Résultats MENSUELS d'activité hôtelière					
	Taux d'Occupation %		Prix Moyen HT		RevPAR HT	
	Septembre 2025	Var. vs 2024	Septembre 2025	Var. vs 2024	Septembre 2025	Var. vs 2024
Super-économique	56,3%	-0,5	52,7	2,2%	29,6	1,3%
Economique	61,3%	3,3	74,5	6,4%	45,7	12,4%
Moyen de Gamme	68,8%	-0,2	109,0	6,2%	75,0	5,9%
76 Seine Maritime	62,5%	1,4	84,8	5,1%	53,0	7,5%
Rouen	61,2%	-0,1	81,3	-1,8%	49,8	-2,0%

76 Seine Maritime	Résultats CUMULES d'activité hôtelière					
	Taux d'Occupation %		Prix Moyen HT		RevPAR HT	
	Cumul à fin Septembre	Var. vs 2024	Cumul à fin Septembre	Var. vs 2024	Cumul à fin Septembre	Var. vs 2024
	58,0%	0,6	52,2	-1,7%	30,3	-0,7%
	59,6%	4,4	70,3	2,2%	41,9	10,3%
	65,5%	1,9	105,1	1,4%	68,9	4,3%
	61,4%	2,2	80,1	0,3%	49,2	4,1%
	61,8%	0,1	80,3	-1,9%	49,6	-1,7%

Prix moyen et RevPAR en euros HT - Source: MKG_destination

LES PERFORMANCES DES RELAIS DEPARTEMENTAUX DU NORD-OUEST

Octobre 2025

50 Manche	Résultats MENSUELS d'activité hôtelière					
	Taux d'Occupation %		Prix Moyen HT		RevPAR HT	
	Septembre 2025	Var. vs 2024	Septembre 2025	Var. vs 2024	Septembre 2025	Var. vs 2024
Super-économique	nd	nd	nd	nd	nd	nd
Economique	63,4%	3,7	79,4	1,5%	50,4	7,7%
Moyen de Gamme	nd	nd	nd	nd	nd	nd
50 Manche	nd	nd	nd	nd	nd	nd
Saint-Lô/Cherbourg	63,1%	4,2	76,2	0,5%	48,1	7,8%

50 Manche	Résultats CUMULES d'activité hôtelière					
	Taux d'Occupation %		Prix Moyen HT		RevPAR HT	
	Cumul à fin Septembre	Var. vs 2024	Cumul à fin Septembre	Var. vs 2024	Cumul à fin Septembre	Var. vs 2024
	nd	nd	nd	nd	nd	nd
	62,3%	-0,7	82,5	0,9%	51,4	-0,2%
	nd	nd	nd	nd	nd	nd
	nd	nd	nd	nd	nd	nd
	57,4%	-2,4	79,9	0,9%	45,8	-3,1%

61 Orne	Résultats MENSUELS d'activité hôtelière					
	Taux d'Occupation %		Prix Moyen HT		RevPAR HT	
	Septembre 2025	Var. vs 2024	Septembre 2025	Var. vs 2024	Septembre 2025	Var. vs 2024
Super-économique	nd	nd	nd	nd	nd	nd
Economique	59,8%	11,6	80,1	4,9%	47,9	30,1%
Moyen de Gamme	nd	nd	nd	nd	nd	nd
61 Orne	58,6%	7,3	75,0	4,5%	44,0	19,3%
Alençon	nd	nd	nd	nd	nd	nd

61 Orne	Résultats CUMULES d'activité hôtelière					
	Taux d'Occupation %		Prix Moyen HT		RevPAR HT	
	Cumul à fin Septembre	Var. vs 2024	Cumul à fin Septembre	Var. vs 2024	Cumul à fin Septembre	Var. vs 2024
	nd	nd	nd	nd	nd	nd
	53,2%	-3,1	76,1	-1,3%	40,5	-6,8%
	nd	nd	nd	nd	nd	nd
	54,6%	-3,4	71,9	-0,8%	39,3	-6,6%
	nd	nd	nd	nd	nd	nd

22 Côte d'Armor	Résultats MENSUELS d'activité hôtelière					
	Taux d'Occupation %		Prix Moyen HT		RevPAR HT	
	Septembre 2025	Var. vs 2024	Septembre 2025	Var. vs 2024	Septembre 2025	Var. vs 2024
Super-économique	64,0%	-4,1	46,4	-0,3%	29,7	-6,3%
Economique	58,3%	-3,0	71,7	0,0%	41,8	-4,8%
Moyen de Gamme	56,8%	-2,9	112,5	-4,8%	63,9	-9,5%
22 Côte d'Armor	59,0%	-3,4	77,2	0,8%	45,5	-4,8%
Saint-Brieuc	62,6%	-5,4	68,4	2,2%	42,8	-5,9%

22 Côte d'Armor	Résultats CUMULES d'activité hôtelière					
	Taux d'Occupation %		Prix Moyen HT		RevPAR HT	
	Cumul à fin Septembre	Var. vs 2024	Cumul à fin Septembre	Var. vs 2024	Cumul à fin Septembre	Var. vs 2024
	63,8%	-6,1	47,7	-0,7%	30,5	-9,3%
	63,4%	-0,3	77,0	2,1%	48,8	1,6%
	58,1%	-0,4	131,1	2,3%	76,2	1,6%
	62,1%	-1,7	84,0	3,8%	52,1	1,0%
	63,0%	-4,3	69,7	1,5%	43,9	-5,0%

Prix moyen et RevPAR en euros HT - Source: MKG_destination

LES PERFORMANCES DES RELAIS DEPARTEMENTAUX DU NORD-OUEST

Octobre 2025

29 Finistère	Résultats MENSUELS d'activité hôtelière					
	Taux d'Occupation %		Prix Moyen HT		RevPAR HT	
	Septembre 2025	Var. vs 2024	Septembre 2025	Var. vs 2024	Septembre 2025	Var. vs 2024
Super-économique	59,3%	6,5	62,2	1,3%	36,9	13,8%
Economique	60,5%	1,6	77,2	1,1%	46,7	3,8%
Moyen de Gamme	61,7%	4,4	106,2	1,0%	65,6	8,8%
29 Finistère	60,6%	3,9	83,3	1,4%	50,5	8,3%
Quimper	55,3%	0,4	74,1	3,0%	40,9	3,8%

29 Finistère	Résultats CUMULES d'activité hôtelière					
	Taux d'Occupation %		Prix Moyen HT		RevPAR HT	
	Cumul à fin Septembre	Var. vs 2024	Cumul à fin Septembre	Var. vs 2024	Cumul à fin Septembre	Var. vs 2024
	56,8%	-2,3	62,3	-1,8%	35,4	-5,6%
	60,8%	-2,6	77,8	-3,4%	47,3	-7,4%
	62,5%	1,8	106,7	-3,3%	66,7	-0,4%
	60,2%	-1,2	84,5	-1,7%	50,9	-3,6%
	60,7%	1,4	76,5	0,1%	46,5	2,5%

35 Ille et Vilaine	Résultats MENSUELS d'activité hôtelière					
	Taux d'Occupation %		Prix Moyen HT		RevPAR HT	
	Septembre 2025	Var. vs 2024	Septembre 2025	Var. vs 2024	Septembre 2025	Var. vs 2024
Super-économique	66,6%	5,5	65,5	12,9%	43,7	23,1%
Economique	70,5%	4,8	96,3	12,6%	67,9	20,8%
Moyen de Gamme	nd	nd	nd	nd	nd	nd
Haut de Gamme	67,6%	-1,1	217,7	4,1%	147,2	2,5%
35 Ille et Vilaine	69,6%	3,9	104,8	10,7%	73,0	17,3%
Rennes	73,1%	5,8	108,2	14,4%	79,1	24,2%
Saint-Malo/Dinard	64,8%	-1,7	106,2	4,9%	68,9	2,2%

35 Ille et Vilaine	Résultats CUMULES d'activité hôtelière					
	Taux d'Occupation %		Prix Moyen HT		RevPAR HT	
	Cumul à fin Septembre	Var. vs 2024	Cumul à fin Septembre	Var. vs 2024	Cumul à fin Septembre	Var. vs 2024
	61,5%	0,3	62,7	3,3%	38,6	3,9%
	65,9%	2,6	91,5	1,8%	60,3	6,0%
	nd	nd	nd	nd	nd	nd
	70,6%	5,6	242,2	2,0%	170,9	10,8%
	65,0%	1,9	101,2	2,9%	65,7	6,0%
	63,9%	1,1	94,6	1,5%	60,4	3,3%
	69,2%	2,5	120,3	4,9%	83,3	8,8%

56 Morbihan	Résultats MENSUELS d'activité hôtelière					
	Taux d'Occupation %		Prix Moyen HT		RevPAR HT	
	Septembre 2025	Var. vs 2024	Septembre 2025	Var. vs 2024	Septembre 2025	Var. vs 2024
Super-économique	55,8%	3,1	54,6	5,9%	30,4	12,2%
Economique	50,6%	-2,4	72,7	2,0%	36,7	-2,7%
Moyen de Gamme	58,8%	3,7	114,5	4,6%	67,3	11,6%
Haut de Gamme	nd	nd	nd	nd	nd	nd
56 Morbihan	55,0%	2,8	93,5	3,9%	51,5	9,6%
Vannes	51,8%	-4,5	78,1	2,0%	40,4	-6,2%

56 Morbihan	Résultats CUMULES d'activité hôtelière					
	Taux d'Occupation %		Prix Moyen HT		RevPAR HT	
	Cumul à fin Septembre	Var. vs 2024	Cumul à fin Septembre	Var. vs 2024	Cumul à fin Septembre	Var. vs 2024
	57,5%	-1,7	55,6	1,3%	31,9	-1,6%
	59,9%	1,2	77,5	1,9%	46,4	4,0%
	64,8%	2,9	121,8	1,6%	79,0	6,4%
	nd	nd	nd	nd	nd	nd
	60,8%	2,1	100,4	2,8%	61,0	6,4%
	61,5%	-1,1	87,5	3,8%	53,8	2,0%

Prix moyen et RevPAR en euros HT - Source: MKG_destination

LES PERFORMANCES DES RELAIS DEPARTEMENTAUX DU NORD-OUEST

Octobre 2025

18 Cher	Résultats MENSUELS d'activité hôtelière					
	Taux d'Occupation %		Prix Moyen HT		RevPAR HT	
	Septembre 2025	Var. vs 2024	Septembre 2025	Var. vs 2024	Septembre 2025	Var. vs 2024
Super-économique	57,9%	-0,6	52,4	1,8%	30,3	0,6%
Economique	67,0%	-4,8	76,3	-13,9%	51,1	-19,7%
Moyen de Gamme	nd	nd	nd	nd	nd	nd
18 Cher	64,3%	-2,4	76,7	-6,9%	49,3	-10,3%
Bourges	64,7%	-3,5	81,1	1,2%	52,4	-4,0%

28 Eure et Loir	Résultats MENSUELS d'activité hôtelière					
	Taux d'Occupation %		Prix Moyen HT		RevPAR HT	
	Septembre 2025	Var. vs 2024	Septembre 2025	Var. vs 2024	Septembre 2025	Var. vs 2024
Super-économique	63,1%	5,7	53,6	4,6%	33,8	15,0%
Economique	67,0%	5,2	73,7	0,7%	49,4	9,3%
Moyen de Gamme	62,3%	-1,8	124,8	5,7%	77,7	2,8%
28 Eure et Loir	64,0%	3,7	76,4	2,2%	48,8	8,5%
Chartres	67,6%	4,2	77,6	2,4%	52,5	9,2%

36 Indre	Résultats MENSUELS d'activité hôtelière					
	Taux d'Occupation %		Prix Moyen HT		RevPAR HT	
	Septembre 2025	Var. vs 2024	Septembre 2025	Var. vs 2024	Septembre 2025	Var. vs 2024
Super-économique	nd	nd	nd	nd	nd	nd
Economique	63,2%	3,5	75,0	-0,4%	47,4	5,4%
Moyen de Gamme	nd	nd	nd	nd	nd	nd
36 Indre	59,0%	1,7	74,0	1,7%	43,7	4,6%
Châteauroux	58,9%	1,6	74,0	0,9%	43,6	3,8%

18 Cher	Résultats CUMULES d'activité hôtelière					
	Taux d'Occupation %		Prix Moyen HT		RevPAR HT	
	Cumul à fin Septembre	Var. vs 2024	Cumul à fin Septembre	Var. vs 2024	Cumul à fin Septembre	Var. vs 2024
	63,0%	1,2	54,4	0,1%	34,3	2,0%
	70,3%	-2,0	82,5	-8,2%	58,0	-10,7%
	nd	nd	nd	nd	nd	nd
	68,2%	-0,2	80,6	-4,2%	55,0	-4,5%
	67,6%	-1,0	83,6	0,9%	56,5	-0,5%

28 Eure et Loir	Résultats CUMULES d'activité hôtelière					
	Taux d'Occupation %		Prix Moyen HT		RevPAR HT	
	Cumul à fin Septembre	Var. vs 2024	Cumul à fin Septembre	Var. vs 2024	Cumul à fin Septembre	Var. vs 2024
	55,9%	0,2	53,9	1,9%	30,1	2,2%
	64,2%	3,6	71,4	-3,2%	45,9	2,5%
	61,9%	2,9	119,2	0,5%	73,8	5,5%
	59,8%	1,9	75,6	0,5%	45,2	3,8%
	63,7%	2,5	76,7	-0,7%	48,9	3,4%

36 Indre	Résultats CUMULES d'activité hôtelière					
	Taux d'Occupation %		Prix Moyen HT		RevPAR HT	
	Cumul à fin Septembre	Var. vs 2024	Cumul à fin Septembre	Var. vs 2024	Cumul à fin Septembre	Var. vs 2024
	nd	nd	nd	nd	nd	nd
	62,6%	2,6	75,3	-23,4%	47,1	-20,0%
	nd	nd	nd	nd	nd	nd
	57,3%	-2,3	75,1	-21,2%	43,0	-24,2%
	57,3%	-2,8	75,4	-23,0%	43,3	-26,7%

Prix moyen et RevPAR en euros HT - Source: MKG_destination

LES PERFORMANCES DES RELAIS DEPARTEMENTAUX DU NORD-OUEST

Octobre 2025

37 Indre et Loire	Résultats MENSUELS d'activité hôtelière					
	Taux d'Occupation %		Prix Moyen HT		RevPAR HT	
	Septembre 2025	Var. vs 2024	Septembre 2025	Var. vs 2024	Septembre 2025	Var. vs 2024
Super-économique	64,4%	1,8	52,0	3,4%	33,5	6,5%
Economique	64,5%	1,2	74,7	3,7%	48,2	5,7%
Moyen de Gamme	nd	nd	nd	nd	nd	nd
Haut de Gamme	77,1%	3,6	139,1	0,7%	107,2	5,7%
37 Indre et Loire	66,1%	1,3	83,2	3,9%	55,0	6,1%
Tours	66,4%	1,3	80,7	3,9%	53,6	6,0%

37 Indre et Loire	Résultats CUMULES d'activité hôtelière					
	Taux d'Occupation %		Prix Moyen HT		RevPAR HT	
	Cumul à fin Septembre	Var. vs 2024	Cumul à fin Septembre	Var. vs 2024	Cumul à fin Septembre	Var. vs 2024
Super-économique	60,8%	0,5	52,0	0,3%	31,6	1,1%
Economique	64,7%	1,4	70,7	-0,5%	45,8	1,7%
Moyen de Gamme	nd	nd	nd	nd	nd	nd
Haut de Gamme	74,8%	1,1	143,1	1,1%	107,0	2,6%
37 Indre et Loire	64,5%	1,5	81,6	1,0%	52,6	3,4%
Tours	65,4%	1,4	78,2	0,7%	51,1	2,8%

41 Loir et Cher	Résultats MENSUELS d'activité hôtelière					
	Taux d'Occupation %		Prix Moyen HT		RevPAR HT	
	Septembre 2025	Var. vs 2024	Septembre 2025	Var. vs 2024	Septembre 2025	Var. vs 2024
Super-économique	61,1%	12,1	54,6	-0,5%	33,4	24,2%
Economique	61,4%	-6,4	80,1	7,5%	49,2	-2,7%
Moyen de Gamme	nd	nd	nd	nd	nd	nd
41 Loir et Cher	64,2%	1,6	101,0	5,1%	64,9	7,7%
Blois	62,0%	-0,2	82,8	3,0%	51,3	2,6%

41 Loir et Cher	Résultats CUMULES d'activité hôtelière					
	Taux d'Occupation %		Prix Moyen HT		RevPAR HT	
	Cumul à fin Septembre	Var. vs 2024	Cumul à fin Septembre	Var. vs 2024	Cumul à fin Septembre	Var. vs 2024
Super-économique	58,4%	3,1	54,2	-3,5%	31,6	1,9%
Economique	60,3%	-10,3	79,0	3,8%	47,6	-11,4%
Moyen de Gamme	nd	nd	nd	nd	nd	nd
41 Loir et Cher	62,7%	-1,4	99,5	4,2%	62,4	1,9%
Blois	60,7%	-2,8	80,7	1,5%	49,0	-3,0%

45 Loiret	Résultats MENSUELS d'activité hôtelière					
	Taux d'Occupation %		Prix Moyen HT		RevPAR HT	
	Septembre 2025	Var. vs 2024	Septembre 2025	Var. vs 2024	Septembre 2025	Var. vs 2024
Super-économique	63,4%	1,6	54,0	1,0%	34,3	3,7%
Economique	59,1%	-3,1	75,3	-1,0%	44,6	-5,8%
Moyen de Gamme	nd	nd	nd	nd	nd	nd
Haut de Gamme	nd	nd	nd	nd	nd	nd
45 Loiret	60,6%	-0,5	75,5	-0,3%	45,7	-1,1%
Orléans	59,6%	-1,5	73,6	-0,2%	43,9	-2,7%

45 Loiret	Résultats CUMULES d'activité hôtelière					
	Taux d'Occupation %		Prix Moyen HT		RevPAR HT	
	Cumul à fin Septembre	Var. vs 2024	Cumul à fin Septembre	Var. vs 2024	Cumul à fin Septembre	Var. vs 2024
Super-économique	60,8%	-0,8	54,4	1,0%	33,1	-0,4%
Economique	61,9%	-0,7	74,4	-4,7%	46,1	-5,8%
Moyen de Gamme	nd	nd	nd	nd	nd	nd
Haut de Gamme	nd	nd	nd	nd	nd	nd
45 Loiret	60,8%	-0,5	75,9	-1,9%	46,1	-2,6%
Orléans	60,7%	-1,0	73,9	-2,3%	44,9	-3,9%

Prix moyen et RevPAR en euros HT - Source: MKG_destination

LES PERFORMANCES DES RELAIS DEPARTEMENTAUX DU NORD-OUEST

Octobre 2025

44 Loire Atlantique	Résultats MENSUELS d'activité hôtelière					
	Taux d'Occupation %		Prix Moyen HT		RevPAR HT	
	Septembre 2025	Var. vs 2024	Septembre 2025	Var. vs 2024	Septembre 2025	Var. vs 2024
Super-économique	65,5%	-0,5	60,6	1,9%	39,7	1,2%
Economique	64,5%	-1,3	84,3	-0,2%	54,3	-2,1%
Moyen de Gamme	70,9%	2,1	109,1	0,0%	77,3	3,0%
Haut de Gamme	49,8%	-2,2	194,6	0,2%	96,8	-4,1%
44 Loire Atlantique	64,9%	-0,5	94,9	1,5%	61,6	0,7%
Nantes	68,4%	-0,6	90,0	-0,2%	61,5	-1,0%

49 Maine et Loire	Résultats MENSUELS d'activité hôtelière					
	Taux d'Occupation %		Prix Moyen HT		RevPAR HT	
	Septembre 2025	Var. vs 2024	Septembre 2025	Var. vs 2024	Septembre 2025	Var. vs 2024
Super-économique	67,1%	-2,9	58,5	-1,0%	39,2	-5,1%
Economique	68,8%	-0,4	82,6	2,0%	56,8	1,5%
Moyen de Gamme	nd	nd	nd	nd	nd	nd
Haut de Gamme	nd	nd	nd	nd	nd	nd
49 Maine et Loire	68,9%	-0,8	82,0	1,7%	56,5	0,6%
Angers	73,9%	1,9	84,3	2,9%	62,3	5,6%

53 Mayenne	Résultats MENSUELS d'activité hôtelière					
	Taux d'Occupation %		Prix Moyen HT		RevPAR HT	
	Septembre 2025	Var. vs 2024	Septembre 2025	Var. vs 2024	Septembre 2025	Var. vs 2024
Super-économique	64,7%	2,5	54,9	5,5%	35,5	9,8%
Economique	71,0%	1,6	86,0	4,3%	61,1	6,7%
Moyen de Gamme	nd	nd	nd	nd	nd	nd
53 Mayenne	69,1%	2,4	76,0	4,1%	52,5	7,9%
Laval	69,1%	2,4	76,0	4,1%	52,5	7,9%

44 Loire Atlantique	Résultats CUMULES d'activité hôtelière					
	Taux d'Occupation %		Prix Moyen HT		RevPAR HT	
	Cumul à fin Septembre	Var. vs 2024	Cumul à fin Septembre	Var. vs 2024	Cumul à fin Septembre	Var. vs 2024
	63,8%	-0,7	58,7	-0,8%	37,5	-1,8%
	63,7%	-0,4	82,8	-2,4%	52,8	-3,0%
	65,3%	0,1	109,2	-4,5%	71,3	-4,4%
	60,2%	5,4	236,2	2,4%	142,1	12,5%
	63,9%	0,2	97,4	-1,6%	62,2	-1,3%
	64,6%	-1,1	86,6	-5,7%	55,9	-7,2%

49 Maine et Loire	Résultats CUMULES d'activité hôtelière					
	Taux d'Occupation %		Prix Moyen HT		RevPAR HT	
	Cumul à fin Septembre	Var. vs 2024	Cumul à fin Septembre	Var. vs 2024	Cumul à fin Septembre	Var. vs 2024
	62,8%	-2,9	61,7	0,0%	38,8	-4,5%
	63,2%	-0,6	80,7	1,1%	51,0	0,1%
	nd	nd	nd	nd	nd	nd
	nd	nd	nd	nd	nd	nd
	62,8%	-1,2	82,2	1,2%	51,6	-0,8%
	62,4%	-1,1	80,5	0,6%	50,2	-1,1%

53 Mayenne	Résultats CUMULES d'activité hôtelière					
	Taux d'Occupation %		Prix Moyen HT		RevPAR HT	
	Cumul à fin Septembre	Var. vs 2024	Cumul à fin Septembre	Var. vs 2024	Cumul à fin Septembre	Var. vs 2024
	58,5%	-2,3	55,3	3,9%	32,3	-0,1%
	63,3%	0,9	83,8	1,5%	53,0	3,0%
	nd	nd	nd	nd	nd	nd
	61,5%	-0,5	74,6	2,6%	45,9	1,8%
	61,5%	-0,5	74,6	2,6%	45,9	1,8%

Prix moyen et RevPAR en euros HT - Source: MKG_destination

LES PERFORMANCES DES RELAIS DEPARTEMENTAUX DU NORD-OUEST

Octobre 2025

72 Sarthe	Résultats MENSUELS d'activité hôtelière					
	Taux d'Occupation %		Prix Moyen HT		RevPAR HT	
	Septembre 2025	Var. vs 2024	Septembre 2025	Var. vs 2024	Septembre 2025	Var. vs 2024
Super-économique	66,6%	13,7	55,1	10,9%	36,7	39,5%
Economique	62,6%	8,6	92,1	17,2%	57,6	35,8%
Moyen de Gamme	nd	nd	nd	nd	nd	nd
72 Sarthe	66,3%	10,2	86,3	13,9%	57,2	34,6%
Le Mans	67,8%	10,4	87,3	14,4%	59,2	35,3%

72 Sarthe	Résultats CUMULES d'activité hôtelière					
	Taux d'Occupation %		Prix Moyen HT		RevPAR HT	
	Cumul à fin Septembre	Var. vs 2024	Cumul à fin Septembre	Var. vs 2024	Cumul à fin Septembre	Var. vs 2024
Super-économique	57,6%	4,2	58,3	3,3%	33,6	11,5%
Economique	56,5%	0,9	90,9	5,2%	51,4	7,0%
Moyen de Gamme	nd	nd	nd	nd	nd	nd
72 Sarthe	59,2%	2,4	89,0	6,3%	52,7	10,7%
Le Mans	59,8%	2,5	90,1	6,2%	53,9	10,9%

85 Vendée	Résultats MENSUELS d'activité hôtelière					
	Taux d'Occupation %		Prix Moyen HT		RevPAR HT	
	Septembre 2025	Var. vs 2024	Septembre 2025	Var. vs 2024	Septembre 2025	Var. vs 2024
Super-économique	57,2%	-8,2	62,5	-2,3%	35,7	-14,6%
Economique	54,3%	-8,8	81,3	2,4%	44,1	-11,9%
Moyen de Gamme	nd	nd	nd	nd	nd	nd
85 Vendée	52,9%	-10,5	87,0	-7,2%	46,0	-22,6%
La Roche sur Yon	53,5%	-6,7	73,5	4,5%	39,3	-7,0%

85 Vendée	Résultats CUMULES d'activité hôtelière					
	Taux d'Occupation %		Prix Moyen HT		RevPAR HT	
	Cumul à fin Septembre	Var. vs 2024	Cumul à fin Septembre	Var. vs 2024	Cumul à fin Septembre	Var. vs 2024
Super-économique	63,4%	-2,0	68,3	3,3%	43,3	0,0%
Economique	59,4%	-2,5	85,1	1,3%	50,5	-2,8%
Moyen de Gamme	nd	nd	nd	nd	nd	nd
85 Vendée	61,8%	-2,5	93,6	1,5%	57,9	-2,4%
La Roche sur Yon	57,0%	-3,9	72,5	0,0%	41,3	-6,5%

Prix moyen et RevPAR en euros HT - Source: MKG_destination

LES PERFORMANCES DES RELAIS DEPARTEMENTAUX DU NORD-EST

Octobre 2025 VS Octobre 2024

EVOLUTION DE RevPAR EN Octobre 2025 (%)

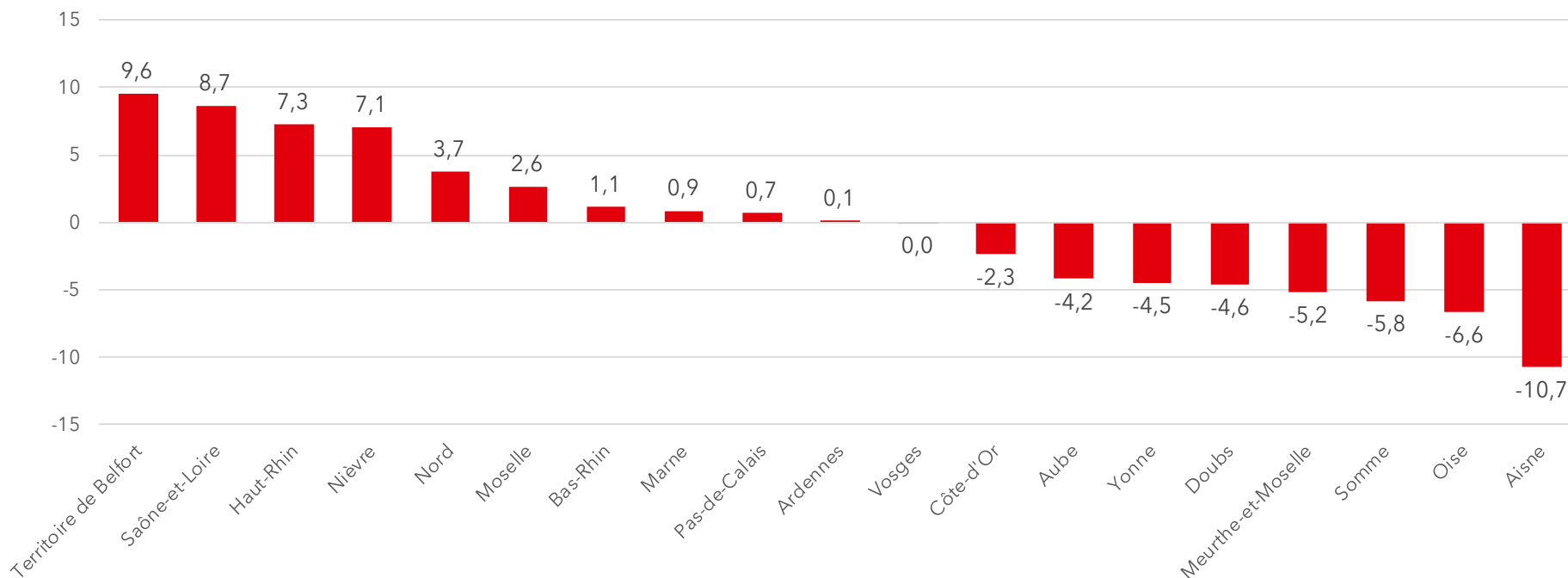

LES PERFORMANCES DES RELAIS DEPARTEMENTAUX DU NORD-EST

Octobre 2025 VS Octobre 2024

EVOLUTION DE RevPAR CUMUL DE JANVIER A Octobre 2025 (%)

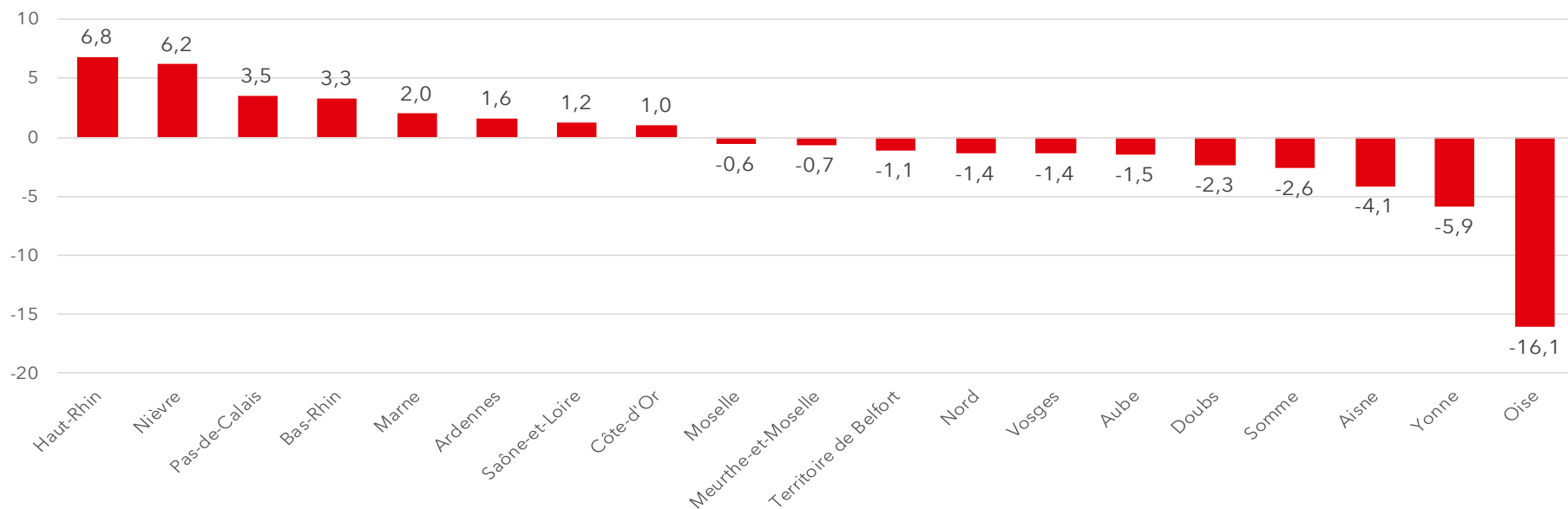

LES PERFORMANCES DES RELAIS DEPARTEMENTAUX DU NORD-EST

Octobre 2025

21 Côte d'Or	Résultats MENSUELS d'activité hôtelière					
	Taux d'Occupation %		Prix Moyen HT		RevPAR HT	
	Septembre 2025	Var. vs 2024	Septembre 2025	Var. vs 2024	Septembre 2025	Var. vs 2024
Super-économique	61,8%	-1,1	53,7	-2,5%	33,2	-4,2%
Economique	69,5%	-0,4	78,1	-5,4%	54,3	-5,9%
Moyen de Gamme	73,6%	1,9	114,9	-0,6%	84,6	2,0%
Haut de Gamme	nd	nd	nd	nd	nd	nd
21 Côte d'Or	69,0%	0,0	89,9	-2,4%	62,1	-2,3%
Dijon	68,1%	0,0	91,7	-3,1%	62,5	-3,1%

21 Côte d'Or	Résultats CUMULES d'activité hôtelière					
	Taux d'Occupation %		Prix Moyen HT		RevPAR HT	
	Cumul à fin Septembre	Var. vs 2024	Cumul à fin Septembre	Var. vs 2024	Cumul à fin Septembre	Var. vs 2024
	62,9%	-0,2	57,4	0,7%	36,1	0,5%
	67,3%	-0,3	81,4	-2,5%	54,8	-2,9%
	71,6%	1,5	118,9	-0,6%	85,1	1,6%
	nd	nd	nd	nd	nd	nd
	67,4%	0,3	95,0	0,6%	64,1	1,0%
	66,3%	0,1	90,7	-0,2%	60,1	-0,1%

25 Doubs	Résultats MENSUELS d'activité hôtelière					
	Taux d'Occupation %		Prix Moyen HT		RevPAR HT	
	Septembre 2025	Var. vs 2024	Septembre 2025	Var. vs 2024	Septembre 2025	Var. vs 2024
Super-économique	56,0%	-4,7	52,7	-3,7%	29,5	-11,2%
Economique	61,5%	-2,6	70,5	1,5%	43,3	-2,6%
Moyen de Gamme	nd	nd	nd	nd	nd	nd
25 Doubs	60,7%	-3,0	65,5	0,1%	39,8	-4,6%
Besançon	67,5%	2,2	69,0	0,6%	46,6	4,0%

25 Doubs	Résultats CUMULES d'activité hôtelière					
	Taux d'Occupation %		Prix Moyen HT		RevPAR HT	
	Cumul à fin Septembre	Var. vs 2024	Cumul à fin Septembre	Var. vs 2024	Cumul à fin Septembre	Var. vs 2024
	54,2%	-2,2	53,2	-1,0%	28,8	-4,8%
	60,6%	-2,0	71,5	0,9%	43,3	-2,4%
	nd	nd	nd	nd	nd	nd
	59,1%	-1,7	65,7	0,4%	38,9	-2,3%
	63,9%	0,1	67,8	0,3%	43,4	0,5%

58 Nièvre	Résultats MENSUELS d'activité hôtelière					
	Taux d'Occupation %		Prix Moyen HT		RevPAR HT	
	Septembre 2025	Var. vs 2024	Septembre 2025	Var. vs 2024	Septembre 2025	Var. vs 2024
Super-économique	79,5%	10,8	43,2	-6,8%	34,4	7,8%
Economique	72,2%	0,7	68,1	-2,0%	49,1	-1,0%
Moyen de Gamme	nd	nd	nd	nd	nd	nd
58 Nièvre	74,9%	5,6	68,2	-1,0%	51,0	7,1%
Nevers	76,9%	6,0	60,6	-5,3%	46,6	2,7%

58 Nièvre	Résultats CUMULES d'activité hôtelière					
	Taux d'Occupation %		Prix Moyen HT		RevPAR HT	
	Cumul à fin Septembre	Var. vs 2024	Cumul à fin Septembre	Var. vs 2024	Cumul à fin Septembre	Var. vs 2024
	68,0%	7,2	46,6	-2,2%	31,7	9,3%
	69,4%	3,3	69,3	-0,5%	48,1	4,5%
	nd	nd	nd	nd	nd	nd
	67,6%	4,4	68,4	-0,8%	46,2	6,2%
	67,8%	4,2	63,9	-1,5%	43,3	5,0%

Prix moyen et RevPAR en euros HT - Source: MKG_destination

LES PERFORMANCES DES RELAIS DEPARTEMENTAUX DU NORD-EST

Octobre 2025

71 Saône et Loire	Résultats MENSUELS d'activité hôtelière					
	Taux d'Occupation %		Prix Moyen HT		RevPAR HT	
	Septembre 2025	Var. vs 2024	Septembre 2025	Var. vs 2024	Septembre 2025	Var. vs 2024
Super-économique	64,3%	3,0	59,6	3,5%	38,3	8,6%
Economique	69,9%	4,3	76,6	2,5%	53,6	9,2%
Moyen de Gamme	65,4%	5,5	112,5	-1,7%	73,6	7,3%
Haut de Gamme	nd	nd	nd	nd	nd	nd
71 Saône et Loire	67,2%	4,0	75,2	2,2%	50,5	8,7%
Macon	64,1%	2,1	78,0	6,9%	50,0	10,6%

71 Saône et Loire	Résultats CUMULES d'activité hôtelière					
	Taux d'Occupation %		Prix Moyen HT		RevPAR HT	
	Cumul à fin Septembre	Var. vs 2024	Cumul à fin Septembre	Var. vs 2024	Cumul à fin Septembre	Var. vs 2024
Super-économique	64,5%	0,4	62,0	0,7%	40,0	1,3%
Economique	71,5%	1,8	78,6	-0,1%	56,2	2,5%
Moyen de Gamme	62,7%	0,6	119,8	-3,5%	75,1	-2,6%
Haut de Gamme	nd	nd	nd	nd	nd	nd
71 Saône et Loire	67,6%	1,1	77,5	-0,4%	52,4	1,2%
Macon	64,4%	-1,4	82,6	1,2%	53,2	-1,0%

89 Yonne	Résultats MENSUELS d'activité hôtelière					
	Taux d'Occupation %		Prix Moyen HT		RevPAR HT	
	Septembre 2025	Var. vs 2024	Septembre 2025	Var. vs 2024	Septembre 2025	Var. vs 2024
Super-économique	55,0%	-5,5	50,0	3,4%	27,5	-6,1%
Economique	55,4%	-3,7	70,6	0,7%	39,1	-5,6%
Moyen de Gamme	nd	nd	nd	nd	nd	nd
Haut de Gamme	nd	nd	nd	nd	nd	nd
89 Yonne	56,2%	-4,7	66,5	3,5%	37,4	-4,5%
Auxerre	59,4%	-6,7	67,0	-0,9%	39,8	-11,0%

89 Yonne	Résultats CUMULES d'activité hôtelière					
	Taux d'Occupation %		Prix Moyen HT		RevPAR HT	
	Cumul à fin Septembre	Var. vs 2024	Cumul à fin Septembre	Var. vs 2024	Cumul à fin Septembre	Var. vs 2024
Super-économique	55,6%	-3,9	48,0	0,8%	26,7	-5,8%
Economique	55,1%	-3,8	69,2	-1,7%	38,1	-8,0%
Moyen de Gamme	nd	nd	nd	nd	nd	nd
Haut de Gamme	nd	nd	nd	nd	nd	nd
89 Yonne	56,0%	-3,7	63,6	0,3%	35,6	-5,9%
Auxerre	56,5%	-3,7	65,0	-1,9%	36,7	-7,9%

90 Territoire de Belfort	Résultats MENSUELS d'activité hôtelière					
	Taux d'Occupation %		Prix Moyen HT		RevPAR HT	
	Septembre 2025	Var. vs 2024	Septembre 2025	Var. vs 2024	Septembre 2025	Var. vs 2024
Super-économique	nd	nd	nd	nd	nd	nd
Economique	57,4%	0,5	64,6	6,9%	37,1	7,8%
Moyen de Gamme	nd	nd	nd	nd	nd	nd
90 Territoire de Belfort	56,5%	0,0	73,3	9,6%	41,4	9,5%
Belfort	56,5%	0,0	73,3	9,6%	41,4	9,5%

90 Territoire de Belfort	Résultats CUMULES d'activité hôtelière					
	Taux d'Occupation %		Prix Moyen HT		RevPAR HT	
	Cumul à fin Septembre	Var. vs 2024	Cumul à fin Septembre	Var. vs 2024	Cumul à fin Septembre	Var. vs 2024
Super-économique	nd	nd	nd	nd	nd	nd
Economique	60,3%	-1,5	62,3	4,3%	37,6	1,7%
Moyen de Gamme	nd	nd	nd	nd	nd	nd
90 Territoire de Belfort	54,9%	-2,7	69,3	3,7%	38,1	-1,1%
Belfort	54,9%	-2,7	69,3	3,7%	38,1	-1,1%

Prix moyen et RevPAR en euros HT - Source: MKG_destination

LES PERFORMANCES DES RELAIS DEPARTEMENTAUX DU NORD-EST

Octobre 2025

	Résultats MENSUELS d'activité hôtelière					
	Taux d'Occupation %		Prix Moyen HT		RevPAR HT	
	Septembre 2025	Var. vs 2024	Septembre 2025	Var. vs 2024	Septembre 2025	Var. vs 2024
08 Ardennes						
Super-économique	nd	nd	nd	nd	nd	nd
Economique	62,2%	-0,4	75,6	-1,6%	47,0	-2,3%
Moyen de Gamme	nd	nd	nd	nd	nd	nd
08 Ardennes	59,4%	1,0	66,6	-1,5%	39,5	0,1%
Charleville-Mézières	64,7%	-0,4	70,1	-1,7%	45,4	-2,3%

	Résultats CUMULES d'activité hôtelière					
	Taux d'Occupation %		Prix Moyen HT		RevPAR HT	
	Cumul à fin Septembre	Var. vs 2024	Cumul à fin Septembre	Var. vs 2024	Cumul à fin Septembre	Var. vs 2024
	nd	nd	nd	nd	nd	nd
	55,8%	-0,5	76,7	3,5%	42,8	2,6%
	nd	nd	nd	nd	nd	nd
	55,1%	0,2	73,7	1,2%	40,6	1,6%
	61,4%	0,7	71,3	1,3%	43,8	2,4%

	Résultats MENSUELS d'activité hôtelière					
	Taux d'Occupation %		Prix Moyen HT		RevPAR HT	
	Septembre 2025	Var. vs 2024	Septembre 2025	Var. vs 2024	Septembre 2025	Var. vs 2024
10 Aube						
Super-économique	60,6%	2,0	54,0	-4,7%	32,7	-1,4%
Economique	64,5%	-8,9	78,6	3,3%	50,6	-9,3%
Moyen de Gamme	nd	nd	nd	nd	nd	nd
10 Aube	64,0%	-1,5	75,4	-1,9%	48,3	-4,2%
Troyes	65,8%	-1,2	78,2	-1,7%	51,5	-3,4%

	Résultats CUMULES d'activité hôtelière					
	Taux d'Occupation %		Prix Moyen HT		RevPAR HT	
	Cumul à fin Septembre	Var. vs 2024	Cumul à fin Septembre	Var. vs 2024	Cumul à fin Septembre	Var. vs 2024
	62,3%	-1,2	56,7	0,5%	35,3	-1,4%
	70,8%	-2,5	78,7	-0,5%	55,7	-3,9%
	nd	nd	nd	nd	nd	nd
	67,2%	-1,2	77,4	0,3%	52,0	-1,5%
	69,1%	-0,7	80,1	0,0%	55,3	-1,1%

	Résultats MENSUELS d'activité hôtelière					
	Taux d'Occupation %		Prix Moyen HT		RevPAR HT	
	Septembre 2025	Var. vs 2024	Septembre 2025	Var. vs 2024	Septembre 2025	Var. vs 2024
51 Marne						
Super-économique	59,0%	-9,2	53,0	-1,3%	31,3	-14,6%
Economique	64,1%	-0,3	79,2	-1,4%	50,8	-1,9%
Moyen de Gamme	78,2%	2,2	146,1	5,4%	114,2	8,4%
Haut de Gamme	83,2%	-0,5	314,3	-1,3%	261,5	-2,0%
51 Marne	67,6%	-1,9	111,3	3,7%	75,3	0,9%
Reims	67,7%	-1,6	115,0	4,0%	77,8	1,6%

	Résultats CUMULES d'activité hôtelière					
	Taux d'Occupation %		Prix Moyen HT		RevPAR HT	
	Cumul à fin Septembre	Var. vs 2024	Cumul à fin Septembre	Var. vs 2024	Cumul à fin Septembre	Var. vs 2024
	63,5%	-2,1	56,2	1,2%	35,7	-2,1%
	60,7%	0,3	80,5	-2,0%	48,9	-1,6%
	72,2%	2,7	138,2	2,3%	99,9	6,3%
	75,8%	3,8	408,8	0,3%	309,7	5,5%
	65,3%	0,5	118,2	1,3%	77,2	2,0%
	65,4%	0,5	109,4	1,3%	71,6	2,1%

Prix moyen et RevPAR en euros HT - Source: MKG_destination

LES PERFORMANCES DES RELAIS DEPARTEMENTAUX DU NORD-EST

Octobre 2025

54 Meurthe et Moselle	Résultats MENSUELS d'activité hôtelière					
	Taux d'Occupation %		Prix Moyen HT		RevPAR HT	
	Septembre 2025	Var. vs 2024	Septembre 2025	Var. vs 2024	Septembre 2025	Var. vs 2024
Super-économique	50,3%	-8,1	55,5	4,2%	27,9	-10,2%
Economique	68,4%	1,4	71,9	-5,2%	49,2	-3,2%
Moyen de Gamme	nd	nd	nd	nd	nd	nd
54 Meurthe et Moselle	63,3%	-1,9	78,7	-2,3%	49,8	-5,2%
Nancy	64,1%	-1,7	81,3	-2,2%	52,1	-4,6%

57 Moselle	Résultats MENSUELS d'activité hôtelière					
	Taux d'Occupation %		Prix Moyen HT		RevPAR HT	
	Septembre 2025	Var. vs 2024	Septembre 2025	Var. vs 2024	Septembre 2025	Var. vs 2024
Super-économique	68,5%	1,8	50,9	-0,5%	34,9	2,2%
Economique	72,7%	2,1	71,3	1,3%	51,8	4,2%
Moyen de Gamme	72,3%	1,4	100,0	-1,2%	72,3	0,7%
57 Moselle	71,3%	1,7	72,5	0,2%	51,7	2,6%
Metz	72,1%	-0,1	75,2	-0,7%	54,2	-0,9%

54 Meurthe et Moselle	Résultats CUMULES d'activité hôtelière					
	Taux d'Occupation %		Prix Moyen HT		RevPAR HT	
	Cumul à fin Septembre	Var. vs 2024	Cumul à fin Septembre	Var. vs 2024	Cumul à fin Septembre	Var. vs 2024
Super-économique	51,8%	-5,3	54,9	3,0%	28,4	-6,6%
Economique	63,9%	1,4	70,8	-3,9%	45,3	-1,7%
Moyen de Gamme	nd	nd	nd	nd	nd	nd
54 Meurthe et Moselle	60,4%	-0,5	77,4	0,1%	46,8	-0,7%
Nancy	61,2%	0,0	78,7	-0,3%	48,2	-0,2%

57 Moselle	Résultats CUMULES d'activité hôtelière					
	Taux d'Occupation %		Prix Moyen HT		RevPAR HT	
	Cumul à fin Septembre	Var. vs 2024	Cumul à fin Septembre	Var. vs 2024	Cumul à fin Septembre	Var. vs 2024
Super-économique	59,0%	-2,3	49,8	-0,5%	29,4	-4,3%
Economique	64,8%	0,9	69,9	-1,8%	45,3	-0,4%
Moyen de Gamme	65,4%	1,1	97,9	0,3%	64,1	2,0%
57 Moselle	63,0%	-0,5	71,1	0,2%	44,8	-0,6%
Metz	64,6%	-0,7	74,8	-0,7%	48,3	-1,7%

Prix moyen et RevPAR en euros HT - Source: MKG_destination

LES PERFORMANCES DES RELAIS DEPARTEMENTAUX DU NORD-EST

Octobre 2025

	Résultats MENSUELS d'activité hôtelière					
	Taux d'Occupation %		Prix Moyen HT		RevPAR HT	
	Septembre 2025	Var. vs 2024	Septembre 2025	Var. vs 2024	Septembre 2025	Var. vs 2024
67 Bas Rhin						
Super-économique	67,7%	-1,2	60,4	-1,1%	40,9	-2,8%
Economique	73,6%	-0,8	90,7	3,1%	66,7	2,0%
Moyen de Gamme	79,4%	1,1	119,0	0,0%	94,5	1,4%
Haut de Gamme	69,1%	0,0	171,4	1,6%	118,4	1,6%
67 Bas Rhin	73,1%	-0,1	104,7	1,3%	76,6	1,1%
Strasbourg	74,5%	-0,3	106,2	1,5%	79,1	1,1%

	Résultats CUMULES d'activité hôtelière					
	Taux d'Occupation %		Prix Moyen HT		RevPAR HT	
	Cumul à fin Septembre	Var. vs 2024	Cumul à fin Septembre	Var. vs 2024	Cumul à fin Septembre	Var. vs 2024
	60,8%	0,8	58,5	0,3%	35,5	1,7%
	66,2%	-0,4	80,0	2,1%	53,0	1,4%
	71,4%	0,1	109,1	2,6%	77,9	2,8%
	61,0%	3,0	161,8	1,9%	98,7	7,1%
	65,5%	0,6	96,4	2,4%	63,2	3,3%
	66,7%	0,7	97,0	2,7%	64,7	3,7%

	Résultats MENSUELS d'activité hôtelière					
	Taux d'Occupation %		Prix Moyen HT		RevPAR HT	
	Septembre 2025	Var. vs 2024	Septembre 2025	Var. vs 2024	Septembre 2025	Var. vs 2024
68 Haut Rhin						
Super-économique	64,9%	0,0	56,3	7,3%	36,5	7,3%
Economique	67,5%	1,1	74,6	0,3%	50,4	1,9%
Moyen de Gamme	71,8%	4,1	112,2	0,1%	80,6	6,3%
Haut de Gamme	nd	nd	nd	nd	nd	nd
68 Haut Rhin	68,5%	2,0	90,4	4,2%	61,9	7,3%
Colmar	78,0%	0,0	97,9	10,0%	76,3	10,0%

	Résultats CUMULES d'activité hôtelière					
	Taux d'Occupation %		Prix Moyen HT		RevPAR HT	
	Cumul à fin Septembre	Var. vs 2024	Cumul à fin Septembre	Var. vs 2024	Cumul à fin Septembre	Var. vs 2024
	64,5%	0,9	55,9	5,9%	36,0	7,5%
	63,8%	1,1	74,9	2,2%	47,8	4,1%
	64,4%	1,9	114,2	3,6%	73,5	6,8%
	nd	nd	nd	nd	nd	nd
	64,4%	1,4	88,9	4,6%	57,2	6,8%
	71,1%	2,9	96,1	4,5%	68,4	8,8%

	Résultats MENSUELS d'activité hôtelière					
	Taux d'Occupation %		Prix Moyen HT		RevPAR HT	
	Septembre 2025	Var. vs 2024	Septembre 2025	Var. vs 2024	Septembre 2025	Var. vs 2024
88 Vosges						
Super-économique	46,7%	-1,9	58,6	4,0%	27,4	-0,1%
Economique	nd	nd	nd	nd	nd	nd
Moyen de Gamme	58,8%	-5,5	135,4	6,1%	79,6	-3,0%
88 Vosges	53,9%	-2,1	84,2	3,9%	45,4	0,0%
Epinal	55,8%	-7,5	83,0	2,1%	46,3	-10,0%

	Résultats CUMULES d'activité hôtelière					
	Taux d'Occupation %		Prix Moyen HT		RevPAR HT	
	Cumul à fin Septembre	Var. vs 2024	Cumul à fin Septembre	Var. vs 2024	Cumul à fin Septembre	Var. vs 2024
	44,7%	-3,3	56,9	7,5%	25,4	0,1%
	nd	nd	nd	nd	nd	nd
	60,7%	-0,9	135,0	4,6%	81,9	3,1%
	53,1%	-3,3	84,1	4,7%	44,6	-1,4%
	57,5%	-6,5	82,0	1,7%	47,1	-8,6%

Prix moyen et RevPAR en euros HT - Source: MKG_destination

LES PERFORMANCES DES RELAIS DEPARTEMENTAUX DU NORD-EST

Octobre 2025

02 Aisne	Résultats MENSUELS d'activité hôtelière					
	Taux d'Occupation %		Prix Moyen HT		RevPAR HT	
	Septembre 2025	Var. vs 2024	Septembre 2025	Var. vs 2024	Septembre 2025	Var. vs 2024
Super-économique	53,6%	-4,7	52,3	0,8%	28,1	-7,4%
Economique	55,2%	-4,1	64,6	-6,2%	35,6	-12,8%
Moyen de Gamme	nd	nd	nd	nd	nd	nd
02 Aisne	55,3%	-4,4	68,8	-3,6%	38,0	-10,7%
Laon/Saint-Quentin	51,5%	-3,5	56,9	-5,3%	29,3	-11,4%

02 Aisne	Résultats CUMULES d'activité hôtelière					
	Taux d'Occupation %		Prix Moyen HT		RevPAR HT	
	Cumul à fin Septembre	Var. vs 2024	Cumul à fin Septembre	Var. vs 2024	Cumul à fin Septembre	Var. vs 2024
	54,2%	-3,0	51,9	0,9%	28,2	-4,3%
	53,5%	-2,3	67,0	-2,3%	35,9	-6,3%
	nd	nd	nd	nd	nd	nd
	54,6%	-1,9	69,4	-0,8%	37,9	-4,1%
	54,9%	-0,2	59,1	-2,2%	32,4	-2,5%

60 Oise	Résultats MENSUELS d'activité hôtelière					
	Taux d'Occupation %		Prix Moyen HT		RevPAR HT	
	Septembre 2025	Var. vs 2024	Septembre 2025	Var. vs 2024	Septembre 2025	Var. vs 2024
Super-économique	65,1%	2,7	60,5	-4,1%	39,4	0,0%
Economique	59,5%	-3,3	74,3	-5,7%	44,2	-10,7%
Moyen de Gamme	nd	nd	nd	nd	nd	nd
Haut de Gamme	nd	nd	nd	nd	nd	nd
60 Oise	62,7%	0,0	96,6	-6,6%	60,6	-6,6%
Creil/Senlis/Chantilly	65,4%	-1,3	121,1	-6,1%	79,1	-7,9%

60 Oise	Résultats CUMULES d'activité hôtelière					
	Taux d'Occupation %		Prix Moyen HT		RevPAR HT	
	Cumul à fin Septembre	Var. vs 2024	Cumul à fin Septembre	Var. vs 2024	Cumul à fin Septembre	Var. vs 2024
	60,6%	-1,9	60,8	-4,4%	36,8	-7,4%
	55,9%	-2,7	73,4	-8,9%	41,0	-13,1%
	nd	nd	nd	nd	nd	nd
	nd	nd	nd	nd	nd	nd
	57,0%	-3,4	88,1	-11,0%	50,2	-16,1%
	57,5%	-5,8	105,8	-16,5%	60,9	-24,1%

80 Somme	Résultats MENSUELS d'activité hôtelière					
	Taux d'Occupation %		Prix Moyen HT		RevPAR HT	
	Septembre 2025	Var. vs 2024	Septembre 2025	Var. vs 2024	Septembre 2025	Var. vs 2024
Super-économique	49,1%	-5,5	55,6	0,0%	27,3	-10,1%
Economique	61,4%	-8,5	78,2	6,8%	48,0	-6,2%
Moyen de Gamme	nd	nd	nd	nd	nd	nd
80 Somme	53,8%	-5,4	76,1	3,6%	40,9	-5,8%
Amiens	55,3%	-7,7	74,4	3,9%	41,1	-8,7%

80 Somme	Résultats CUMULES d'activité hôtelière					
	Taux d'Occupation %		Prix Moyen HT		RevPAR HT	
	Cumul à fin Septembre	Var. vs 2024	Cumul à fin Septembre	Var. vs 2024	Cumul à fin Septembre	Var. vs 2024
	52,9%	-4,1	57,1	1,3%	30,2	-5,9%
	64,6%	-1,2	77,6	3,1%	50,1	1,3%
	nd	nd	nd	nd	nd	nd
	56,9%	-2,7	75,8	2,0%	43,1	-2,6%
	56,8%	-5,5	73,6	2,8%	41,9	-6,3%

Prix moyen et RevPAR en euros HT - Source: MKG_destination

LES PERFORMANCES DES RELAIS DEPARTEMENTAUX DU NORD-EST

Octobre 2025

59 Nord	Résultats MENSUELS d'activité hôtelière					
	Taux d'Occupation %		Prix Moyen HT		RevPAR HT	
	Septembre 2025	Var. vs 2024	Septembre 2025	Var. vs 2024	Septembre 2025	Var. vs 2024
Super-économique	64,5%	-0,1	53,6	1,7%	34,6	1,6%
Economique	68,1%	1,6	80,9	1,2%	55,1	3,6%
Moyen de Gamme	69,2%	-0,8	112,3	2,2%	77,7	1,0%
Haut de Gamme	77,7%	2,4	163,9	-2,1%	127,4	1,0%
59 Nord	68,2%	0,6	90,3	2,8%	61,6	3,7%
Armentières/Bailleul/Douai	64,5%	-0,4	65,1	-0,5%	42,0	-1,1%
Cambrai	58,5%	3,3	61,0	-3,7%	35,7	2,1%
Dunkerque	71,1%	-0,1	95,1	1,4%	67,7	1,2%
Lille	69,7%	0,5	96,4	3,1%	67,2	3,8%
Valenciennes	62,1%	-1,2	67,0	2,8%	41,6	0,9%

59 Nord	Résultats CUMULES d'activité hôtelière					
	Taux d'Occupation %		Prix Moyen HT		RevPAR HT	
	Cumul à fin Septembre	Var. vs 2024	Cumul à fin Septembre	Var. vs 2024	Cumul à fin Septembre	Var. vs 2024
	60,9%	-0,8	53,3	-2,3%	32,4	-3,6%
	62,5%	0,5	79,9	-1,8%	50,0	-1,0%
	63,9%	-1,3	109,8	-1,4%	70,2	-3,3%
	69,0%	5,2	163,8	-4,4%	113,0	3,4%
	63,0%	0,0	88,4	-1,3%	55,6	-1,4%
	59,2%	-0,4	69,9	0,7%	41,4	0,0%
	50,2%	2,9	61,3	4,1%	30,8	10,6%
	73,7%	1,4	96,8	4,8%	71,3	7,0%
	63,3%	-0,1	93,9	-3,2%	59,4	-3,3%
	57,8%	-3,3	65,0	4,2%	37,6	-1,5%

62 Pas de Calais	Résultats MENSUELS d'activité hôtelière					
	Taux d'Occupation %		Prix Moyen HT		RevPAR HT	
	Septembre 2025	Var. vs 2024	Septembre 2025	Var. vs 2024	Septembre 2025	Var. vs 2024
Super-économique	59,6%	-4,8	52,9	1,3%	31,5	-6,3%
Economique	71,0%	0,9	78,6	3,1%	55,9	4,5%
Moyen de Gamme	69,4%	0,4	128,5	4,0%	89,2	4,6%
Haut de Gamme	nd	nd	nd	nd	nd	nd
62 Pas de Calais	66,1%	-1,4	86,6	2,9%	57,2	0,7%
Arras	62,5%	0,1	87,9	1,5%	54,9	1,7%

62 Pas de Calais	Résultats CUMULES d'activité hôtelière					
	Taux d'Occupation %		Prix Moyen HT		RevPAR HT	
	Cumul à fin Septembre	Var. vs 2024	Cumul à fin Septembre	Var. vs 2024	Cumul à fin Septembre	Var. vs 2024
	65,6%	1,2	55,8	-0,2%	36,6	1,6%
	73,2%	1,9	81,5	0,7%	59,7	3,4%
	70,1%	1,9	137,1	1,7%	96,1	4,6%
	nd	nd	nd	nd	nd	nd
	69,4%	1,7	92,0	0,9%	63,9	3,5%
	63,9%	0,9	90,1	-0,4%	57,6	1,0%

Prix moyen et RevPAR en euros HT - Source: MKG_destination

LES PERFORMANCES DES RELAIS DEPARTEMENTAUX D'ILE-DE-FRANCE

Octobre 2025 VS Octobre 2024

EVOLUTION DE RevPAR EN Octobre 2025 (%)

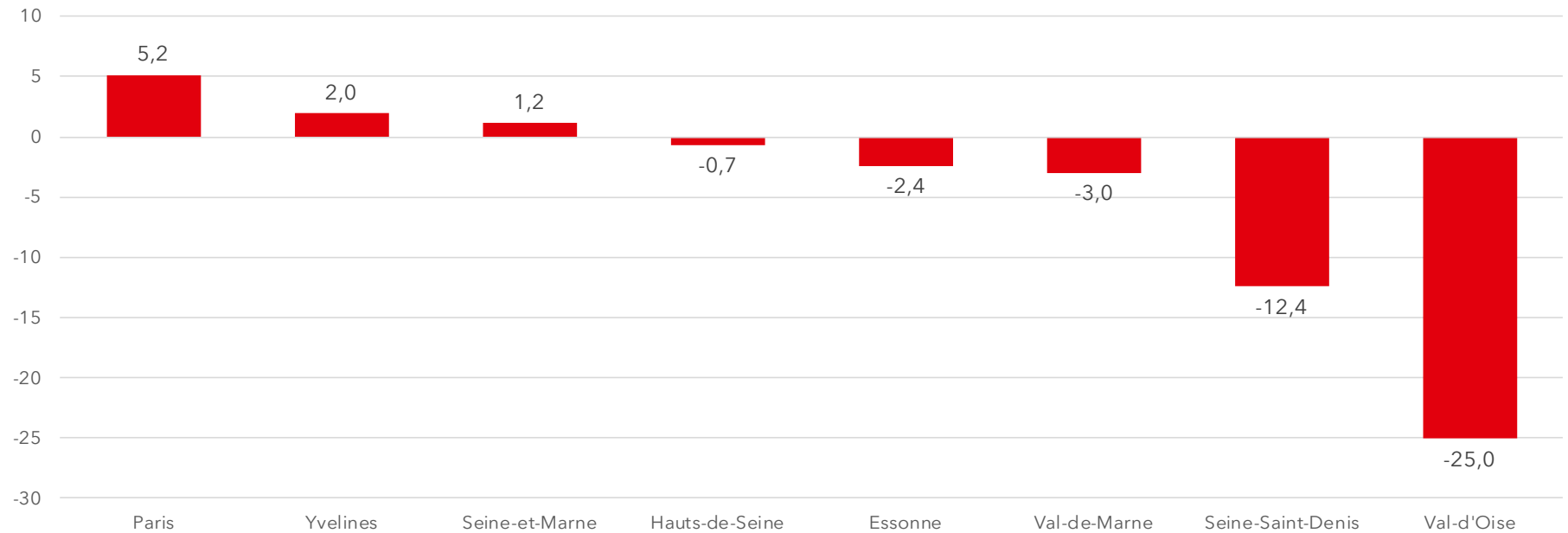

LES PERFORMANCES DES RELAIS DEPARTEMENTAUX D'ILE-DE-FRANCE

Octobre 2025 VS Octobre 2024

EVOLUTION DE RevPAR CUMUL DE JANVIER A Octobre 2025 (%)

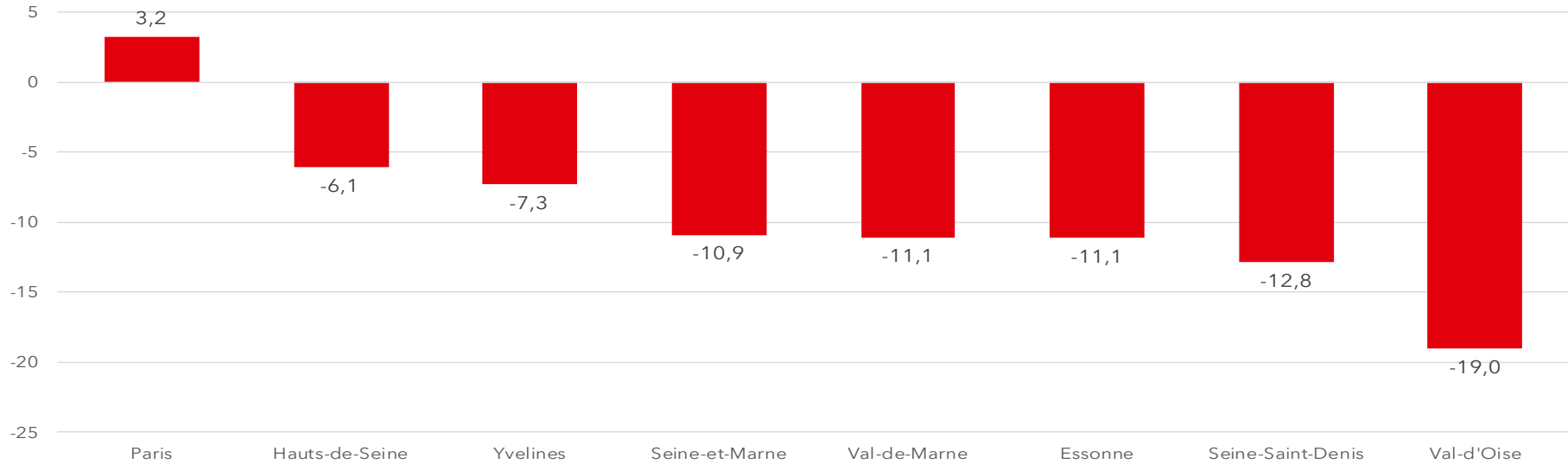

LES PERFORMANCES DES RELAIS DEPARTEMENTAUX D'ILE-DE-FRANCE

Octobre 2025

75 Ville de Paris	Résultats MENSUELS d'activité hôtelière					
	Taux d'Occupation %		Prix Moyen HT		RevPAR HT	
	Septembre 2025	Var. vs 2024	Septembre 2025	Var. vs 2024	Septembre 2025	Var. vs 2024
Super-économique	nd	nd	nd	nd	nd	nd
Economique	88,6%	1,5	138,5	-1,7%	122,7	-0,1%
Moyen de Gamme	89,5%	1,8	197,7	-0,1%	177,0	2,0%
Haut de Gamme	83,9%	1,7	420,1	6,3%	352,5	8,5%
75 Ville de Paris	87,3%	1,8	248,8	3,0%	217,2	5,1%

92 Hauts de Seine	Résultats MENSUELS d'activité hôtelière					
	Taux d'Occupation %		Prix Moyen HT		RevPAR HT	
	Septembre 2025	Var. vs 2024	Septembre 2025	Var. vs 2024	Septembre 2025	Var. vs 2024
Super-économique	71,0%	0,7	84,8	-1,8%	60,2	-0,8%
Economique	nd	nd	nd	nd	nd	nd
Moyen de Gamme	75,9%	1,6	140,0	-1,8%	106,3	0,3%
Haut de Gamme	79,4%	1,7	190,3	-3,6%	151,1	-1,5%
92 Hauts de Seine	74,6%	1,6	131,6	-2,7%	98,2	-0,7%

93 Seine Saint Denis	Résultats MENSUELS d'activité hôtelière					
	Taux d'Occupation %		Prix Moyen HT		RevPAR HT	
	Septembre 2025	Var. vs 2024	Septembre 2025	Var. vs 2024	Septembre 2025	Var. vs 2024
Super-économique	79,9%	2,6	62,7	-14,5%	50,1	-11,6%
Economique	76,2%	-0,3	84,9	-14,9%	64,7	-15,3%
Moyen de Gamme	nd	nd	nd	nd	nd	nd
93 Seine Saint Denis	77,5%	4,6	90,1	-17,5%	69,9	-12,4%

75 Ville de Paris	Résultats CUMULES d'activité hôtelière					
	Taux d'Occupation %		Prix Moyen HT		RevPAR HT	
	Cumul à fin Septembre	Var. vs 2024	Cumul à fin Septembre	Var. vs 2024	Cumul à fin Septembre	Var. vs 2024
Super-économique	nd	nd	nd	nd	nd	nd
Economique	82,0%	4,6	125,4	-5,4%	102,8	0,2%
Moyen de Gamme	82,2%	3,9	179,4	-3,3%	147,5	1,5%
Haut de Gamme	78,7%	4,9	383,5	-1,2%	301,9	5,4%
75 Ville de Paris	80,9%	4,4	227,0	-2,4%	183,7	3,2%

92 Hauts de Seine	Résultats CUMULES d'activité hôtelière					
	Taux d'Occupation %		Prix Moyen HT		RevPAR HT	
	Cumul à fin Septembre	Var. vs 2024	Cumul à fin Septembre	Var. vs 2024	Cumul à fin Septembre	Var. vs 2024
Super-économique	63,3%	1,7	75,7	-10,1%	47,9	-7,6%
Economique	nd	nd	nd	nd	nd	nd
Moyen de Gamme	67,7%	2,6	131,9	-9,0%	89,3	-5,4%
Haut de Gamme	68,8%	0,9	185,6	-6,2%	127,7	-5,0%
92 Hauts de Seine	65,4%	1,6	124,1	-8,3%	81,1	-6,1%

93 Seine Saint Denis	Résultats CUMULES d'activité hôtelière					
	Taux d'Occupation %		Prix Moyen HT		RevPAR HT	
	Cumul à fin Septembre	Var. vs 2024	Cumul à fin Septembre	Var. vs 2024	Cumul à fin Septembre	Var. vs 2024
Super-économique	71,7%	3,2	61,9	-11,9%	44,4	-7,9%
Economique	66,4%	-1,3	84,7	-11,9%	56,2	-13,6%
Moyen de Gamme	nd	nd	nd	nd	nd	nd
93 Seine Saint Denis	68,5%	-0,6	89,9	-12,0%	61,5	-12,8%

Prix moyen et RevPAR en euros HT - Source: MKG_destination

LES PERFORMANCES DES RELAIS DEPARTEMENTAUX D'ILE-DE-FRANCE

Octobre 2025

94 Val de Marne	Résultats MENSUELS d'activité hôtelière					
	Taux d'Occupation %		Prix Moyen HT		RevPAR HT	
	Septembre 2025	Var. vs 2024	Septembre 2025	Var. vs 2024	Septembre 2025	Var. vs 2024
Super-économique	77,6%	-3,5	72,1	0,3%	55,9	-4,0%
Economique	76,7%	2,7	76,5	-5,0%	58,7	-1,5%
Moyen de Gamme	77,8%	2,5	108,9	-6,1%	84,7	-3,1%
94 Val de Marne	77,2%	0,2	84,3	-3,2%	65,1	-3,0%

91 Essonne	Résultats MENSUELS d'activité hôtelière					
	Taux d'Occupation %		Prix Moyen HT		RevPAR HT	
	Septembre 2025	Var. vs 2024	Septembre 2025	Var. vs 2024	Septembre 2025	Var. vs 2024
Super-économique	69,8%	-0,6	53,0	-2,2%	37,0	-3,1%
Economique	73,9%	1,2	88,1	-4,7%	65,1	-3,2%
Moyen de Gamme	nd	nd	nd	nd	nd	nd
91 Essonne	70,9%	1,1	86,1	-3,8%	61,0	-2,4%

95 Val d'Oise	Résultats MENSUELS d'activité hôtelière					
	Taux d'Occupation %		Prix Moyen HT		RevPAR HT	
	Septembre 2025	Var. vs 2024	Septembre 2025	Var. vs 2024	Septembre 2025	Var. vs 2024
Super-économique	67,4%	-1,8	54,8	-18,9%	37,0	-21,0%
Economique	70,6%	-3,7	80,6	-21,7%	56,9	-25,6%
Moyen de Gamme	68,8%	-1,2	87,1	-24,4%	59,9	-25,7%
Haut de Gamme	71,9%	-1,6	119,0	-24,5%	85,6	-26,1%
95 Val d'Oise	69,5%	-2,1	84,2	-22,8%	58,5	-25,0%

94 Val de Marne	Résultats CUMULES d'activité hôtelière					
	Taux d'Occupation %		Prix Moyen HT		RevPAR HT	
	Cumul à fin Septembre	Var. vs 2024	Cumul à fin Septembre	Var. vs 2024	Cumul à fin Septembre	Var. vs 2024
	72,0%	2,3	65,7	-13,7%	47,3	-10,9%
	67,5%	2,6	72,0	-14,0%	48,6	-10,5%
	71,3%	2,3	105,9	-14,2%	75,5	-11,3%
	70,6%	2,5	79,5	-14,2%	56,2	-11,1%

91 Essonne	Résultats CUMULES d'activité hôtelière					
	Taux d'Occupation %		Prix Moyen HT		RevPAR HT	
	Cumul à fin Septembre	Var. vs 2024	Cumul à fin Septembre	Var. vs 2024	Cumul à fin Septembre	Var. vs 2024
	65,2%	0,3	51,6	-4,5%	33,7	-4,1%
	66,8%	-1,7	86,3	-13,0%	57,6	-15,2%
	nd	nd	nd	nd	nd	nd
	64,7%	-0,4	84,6	-10,6%	54,7	-11,1%

95 Val d'Oise	Résultats CUMULES d'activité hôtelière					
	Taux d'Occupation %		Prix Moyen HT		RevPAR HT	
	Cumul à fin Septembre	Var. vs 2024	Cumul à fin Septembre	Var. vs 2024	Cumul à fin Septembre	Var. vs 2024
	63,3%	-6,1	55,8	-11,4%	35,3	-19,2%
	67,2%	-0,7	83,8	-16,9%	56,3	-17,7%
	65,7%	-1,3	93,4	-17,9%	61,4	-19,5%
	76,6%	-0,8	128,3	-18,5%	98,3	-19,2%
	67,4%	-2,5	88,2	-16,1%	59,5	-19,0%

Prix moyen et RevPAR en euros HT - Source: MKG_destination

LES PERFORMANCES DES RELAIS DEPARTEMENTAUX D'ILE-DE-FRANCE

Octobre 2025

77 Seine et Marne	Résultats MENSUELS d'activité hôtelière					
	Taux d'Occupation %		Prix Moyen HT		RevPAR HT	
	Septembre 2025	Var. vs 2024	Septembre 2025	Var. vs 2024	Septembre 2025	Var. vs 2024
Super-économique	70,1%	-4,9	74,3	1,9%	52,1	-4,7%
Economique	71,9%	-0,3	85,9	1,7%	61,8	1,3%
Moyen de Gamme	75,1%	5,3	134,5	-3,5%	101,1	3,8%
Haut de Gamme	nd	nd	nd	nd	nd	nd
77 Seine et Marne	74,3%	0,0	106,7	1,2%	79,2	1,2%

78 Yvelines	Résultats MENSUELS d'activité hôtelière					
	Taux d'Occupation %		Prix Moyen HT		RevPAR HT	
	Septembre 2025	Var. vs 2024	Septembre 2025	Var. vs 2024	Septembre 2025	Var. vs 2024
Super-économique	69,6%	0,2	89,1	11,4%	62,0	11,7%
Economique	62,6%	-0,2	88,6	-1,2%	55,5	-1,6%
Moyen de Gamme	56,1%	-2,9	121,8	-6,7%	68,3	-11,2%
Haut de Gamme	nd	nd	nd	nd	nd	nd
78 Yvelines	63,7%	0,0	116,9	1,9%	74,4	2,0%

77 Seine et Marne	Résultats CUMULES d'activité hôtelière					
	Taux d'Occupation %		Prix Moyen HT		RevPAR HT	
	Cumul à fin Septembre	Var. vs 2024	Cumul à fin Septembre	Var. vs 2024	Cumul à fin Septembre	Var. vs 2024
	66,4%	-3,9	69,6	-5,1%	46,2	-10,3%
	63,5%	-2,7	86,2	-12,5%	54,8	-16,1%
	67,1%	-1,8	130,4	-6,7%	87,6	-9,1%
	nd	nd	nd	nd	nd	nd
	66,8%	-2,7	100,3	-7,3%	67,0	-10,9%

78 Yvelines	Résultats CUMULES d'activité hôtelière					
	Taux d'Occupation %		Prix Moyen HT		RevPAR HT	
	Cumul à fin Septembre	Var. vs 2024	Cumul à fin Septembre	Var. vs 2024	Cumul à fin Septembre	Var. vs 2024
	62,9%	-1,7	80,8	8,1%	50,8	5,2%
	56,3%	-4,4	84,8	-12,6%	47,8	-19,0%
	53,5%	-0,2	111,9	-12,7%	59,9	-13,0%
	nd	nd	nd	nd	nd	nd
	58,2%	-1,3	110,4	-5,2%	64,3	-7,3%

Prix moyen et RevPAR en euros HT - Source: MKG_destination

LES PERFORMANCES DES RELAIS DEPARTEMENTAUX DU SUD-EST

Octobre 2025 VS Octobre 2024

EVOLUTION DE RevPAR EN Octobre 2025 (%)

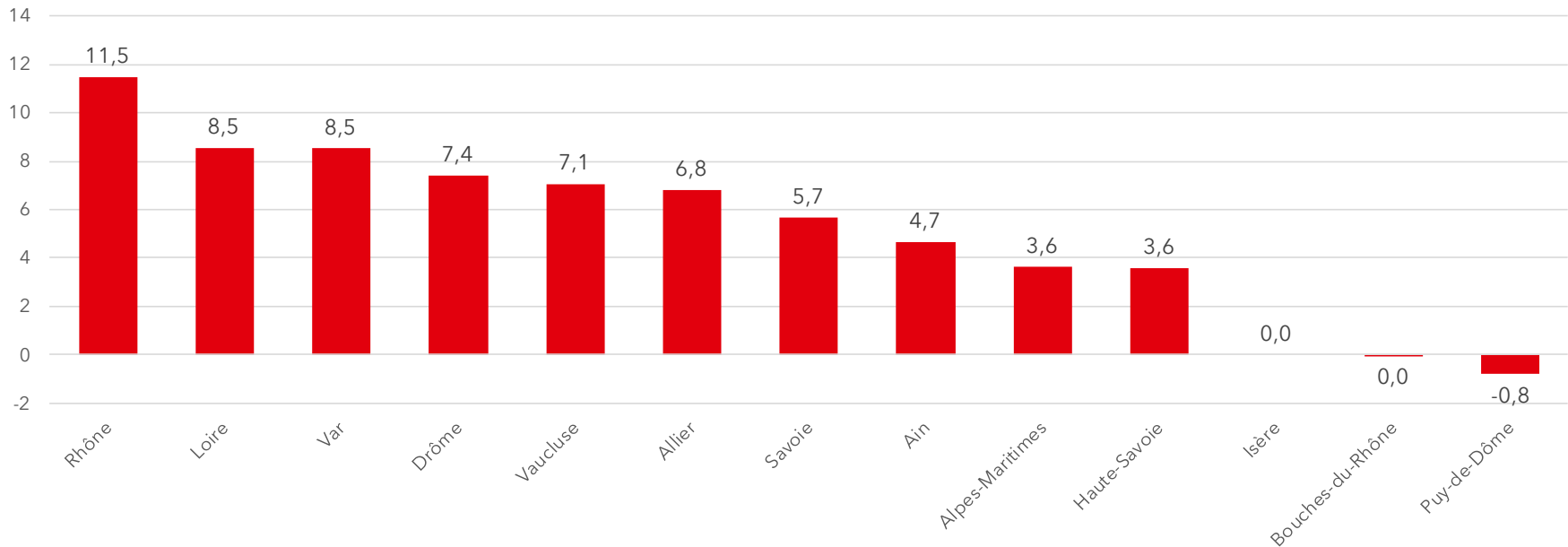

LES PERFORMANCES DES RELAIS DEPARTEMENTAUX DU SUD-EST

Octobre 2025 VS Octobre 2024

EVOLUTION DE RevPAR CUMUL DE JANVIER A Octobre 2025 (%)

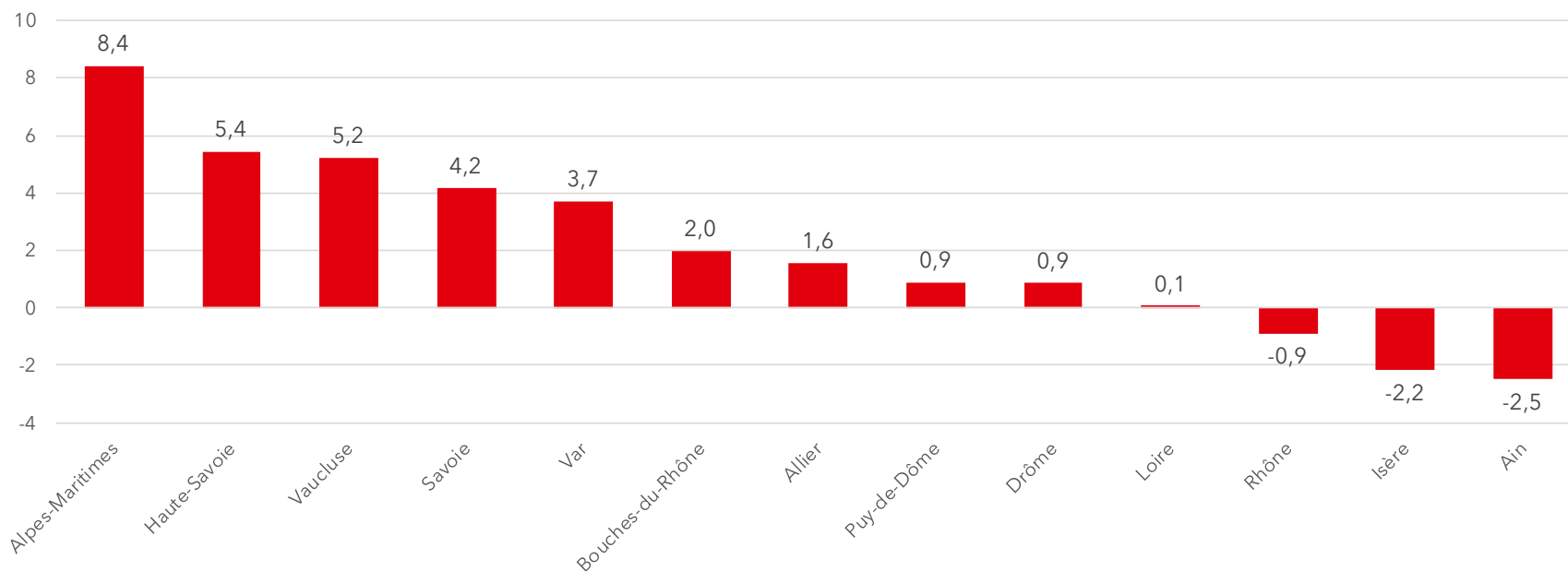

LES PERFORMANCES DES RELAIS DEPARTEMENTAUX DU SUD-EST

Octobre 2025

01 Ain	Résultats MENSUELS d'activité hôtelière					
	Taux d'Occupation %		Prix Moyen HT		RevPAR HT	
	Septembre 2025	Var. vs 2024	Septembre 2025	Var. vs 2024	Septembre 2025	Var. vs 2024
Super-économique	nd	nd	nd	nd	nd	nd
Economique	62,7%	4,3	73,1	0,1%	45,8	7,4%
Moyen de Gamme	nd	nd	nd	nd	nd	nd
Haut de Gamme	nd	nd	nd	nd	nd	nd
01 Ain	65,8%	2,5	68,3	0,6%	44,9	4,7%
Bourg-en-Bresse	69,6%	4,2	79,7	3,8%	55,5	10,6%

69 Rhône	Résultats MENSUELS d'activité hôtelière					
	Taux d'Occupation %		Prix Moyen HT		RevPAR HT	
	Septembre 2025	Var. vs 2024	Septembre 2025	Var. vs 2024	Septembre 2025	Var. vs 2024
Super-économique	73,1%	0,4	76,7	10,7%	56,1	11,3%
Economique	74,9%	0,7	106,8	10,0%	80,0	11,0%
Moyen de Gamme	78,4%	1,2	135,6	10,1%	106,2	11,8%
Haut de Gamme	81,9%	0,9	192,2	10,3%	157,3	11,5%
69 Rhône	76,8%	0,8	124,9	10,3%	95,9	11,5%
Lyon	77,2%	0,9	127,5	10,5%	98,4	11,8%

42 Loire	Résultats MENSUELS d'activité hôtelière					
	Taux d'Occupation %		Prix Moyen HT		RevPAR HT	
	Septembre 2025	Var. vs 2024	Septembre 2025	Var. vs 2024	Septembre 2025	Var. vs 2024
Super-économique	59,2%	5,0	51,8	0,4%	30,7	9,7%
Economique	65,5%	5,3	76,7	-0,6%	50,3	8,2%
Moyen de Gamme	60,9%	2,9	110,2	0,2%	67,1	5,3%
Haut de Gamme	nd	nd	nd	nd	nd	nd
42 Loire	62,2%	4,8	73,5	0,1%	45,7	8,5%
Saint-Etienne	62,1%	4,7	73,5	1,3%	45,6	9,5%

01 Ain	Résultats CUMULES d'activité hôtelière					
	Taux d'Occupation %		Prix Moyen HT		RevPAR HT	
	Cumul à fin Septembre	Var. vs 2024	Cumul à fin Septembre	Var. vs 2024	Cumul à fin Septembre	Var. vs 2024
nd	nd	nd	nd	nd	nd	
61,5%	1,4	75,2	-2,9%	46,2	-0,6%	
nd	nd	nd	nd	nd	nd	
nd	nd	nd	nd	nd	nd	
64,1%	-1,5	69,6	-0,2%	44,6	-2,5%	
66,6%	-1,1	79,8	0,7%	53,2	-1,0%	

69 Rhône	Résultats CUMULES d'activité hôtelière					
	Taux d'Occupation %		Prix Moyen HT		RevPAR HT	
	Cumul à fin Septembre	Var. vs 2024	Cumul à fin Septembre	Var. vs 2024	Cumul à fin Septembre	Var. vs 2024
67,4%	-3,4	69,8	0,9%	47,0	-4,0%	
66,0%	-1,4	95,6	1,5%	63,1	-0,6%	
71,3%	-0,2	122,0	0,0%	87,0	-0,3%	
74,5%	-1,1	178,8	0,6%	133,2	-0,9%	
69,4%	-1,4	113,6	1,1%	78,9	-0,9%	
69,1%	-1,6	115,0	1,4%	79,5	-1,0%	

42 Loire	Résultats CUMULES d'activité hôtelière					
	Taux d'Occupation %		Prix Moyen HT		RevPAR HT	
	Cumul à fin Septembre	Var. vs 2024	Cumul à fin Septembre	Var. vs 2024	Cumul à fin Septembre	Var. vs 2024
55,5%	2,6	52,0	-0,8%	28,8	4,1%	
56,9%	0,9	73,9	-4,5%	42,0	-3,0%	
58,2%	1,0	109,1	-2,8%	63,5	-1,0%	
nd	nd	nd	nd	nd	nd	
56,6%	1,6	72,1	-2,7%	40,8	0,1%	
57,6%	2,1	71,8	-3,7%	41,3	0,0%	

Prix moyen et RevPAR en euros HT - Source: MKG_destination

LES PERFORMANCES DES RELAIS DEPARTEMENTAUX DU SUD-EST

Octobre 2025

73 Savoie	Résultats MENSUELS d'activité hôtelière					
	Taux d'Occupation %		Prix Moyen HT		RevPAR HT	
	Septembre 2025	Var. vs 2024	Septembre 2025	Var. vs 2024	Septembre 2025	Var. vs 2024
Super-économique	63,9%	-1,0	55,2	5,6%	35,3	4,0%
Economique	64,8%	-0,3	78,7	4,2%	51,0	3,7%
Moyen de Gamme	71,0%	10,9	98,8	-12,9%	70,1	2,9%
Haut de Gamme	nd	nd	nd	nd	nd	nd
73 Savoie	65,1%	6,0	79,1	-4,0%	51,5	5,7%
Aix-les-Bains/Chambéry	67,8%	0,6	77,8	2,8%	52,8	3,6%

74 Haute Savoie	Résultats MENSUELS d'activité hôtelière					
	Taux d'Occupation %		Prix Moyen HT		RevPAR HT	
	Septembre 2025	Var. vs 2024	Septembre 2025	Var. vs 2024	Septembre 2025	Var. vs 2024
Super-économique	56,4%	-0,9	57,8	2,5%	32,6	0,9%
Economique	62,0%	-2,8	80,4	1,8%	49,9	-2,7%
Moyen de Gamme	64,2%	2,7	125,9	3,7%	80,8	8,2%
74 Haute Savoie	60,7%	-0,3	107,2	4,1%	65,1	3,6%
Annecy	70,3%	0,1	125,9	4,5%	88,4	4,6%

38 Isère	Résultats MENSUELS d'activité hôtelière					
	Taux d'Occupation %		Prix Moyen HT		RevPAR HT	
	Septembre 2025	Var. vs 2024	Septembre 2025	Var. vs 2024	Septembre 2025	Var. vs 2024
Super-économique	54,1%	-5,8	56,6	6,1%	30,7	-4,1%
Economique	63,5%	0,0	79,4	2,0%	50,4	2,0%
Moyen de Gamme	53,1%	0,0	114,5	1,9%	60,8	1,9%
38 Isère	57,3%	-1,8	83,7	3,1%	48,0	0,0%
Grenoble	55,6%	-4,4	80,8	-1,2%	44,9	-8,4%

73 Savoie	Résultats CUMULES d'activité hôtelière					
	Taux d'Occupation %		Prix Moyen HT		RevPAR HT	
	Cumul à fin Septembre	Var. vs 2024	Cumul à fin Septembre	Var. vs 2024	Cumul à fin Septembre	Var. vs 2024
Super-économique	66,7%	-1,1	57,2	3,9%	38,2	2,2%
Economique	66,3%	1,2	82,1	4,3%	54,5	6,2%
Moyen de Gamme	71,0%	-2,0	106,8	-0,3%	75,9	-3,0%
Haut de Gamme	nd	nd	nd	nd	nd	nd
73 Savoie	66,0%	-0,1	101,3	4,3%	66,9	4,2%
Aix-les-Bains/Chambéry	68,3%	-0,6	81,7	1,5%	55,8	0,5%

74 Haute Savoie	Résultats CUMULES d'activité hôtelière					
	Taux d'Occupation %		Prix Moyen HT		RevPAR HT	
	Cumul à fin Septembre	Var. vs 2024	Cumul à fin Septembre	Var. vs 2024	Cumul à fin Septembre	Var. vs 2024
Super-économique	61,7%	-1,3	64,0	1,5%	39,5	-0,6%
Economique	69,6%	1,2	94,2	0,3%	65,6	2,1%
Moyen de Gamme	72,6%	2,1	167,4	4,0%	121,5	7,2%
74 Haute Savoie	69,2%	0,9	150,8	4,0%	104,3	5,4%
Annecy	75,3%	1,7	148,6	3,1%	112,0	5,5%

38 Isère	Résultats CUMULES d'activité hôtelière					
	Taux d'Occupation %		Prix Moyen HT		RevPAR HT	
	Cumul à fin Septembre	Var. vs 2024	Cumul à fin Septembre	Var. vs 2024	Cumul à fin Septembre	Var. vs 2024
Super-économique	55,1%	-2,9	54,5	-0,4%	30,1	-5,4%
Economique	63,0%	-0,8	78,3	-0,9%	49,3	-2,1%
Moyen de Gamme	57,4%	-2,7	118,3	2,6%	67,9	-2,0%
38 Isère	58,6%	-2,1	84,8	1,4%	49,7	-2,2%
Grenoble	55,5%	-3,5	79,4	-0,3%	44,1	-6,1%

Prix moyen et RevPAR en euros HT - Source: MKG_destination

LES PERFORMANCES DES RELAIS DEPARTEMENTAUX DU SUD-EST

Octobre 2025

63 Puy de Dôme	Résultats MENSUELS d'activité hôtelière					
	Taux d'Occupation %		Prix Moyen HT		RevPAR HT	
	Septembre 2025	Var. vs 2024	Septembre 2025	Var. vs 2024	Septembre 2025	Var. vs 2024
Super-économique	69,2%	0,6	67,5	6,6%	46,7	7,6%
Economique	67,8%	-1,8	89,7	2,5%	60,8	-0,1%
Moyen de Gamme	64,8%	-4,7	124,3	0,9%	80,5	-6,0%
Haut de Gamme	nd	nd	nd	nd	nd	nd
63 Puy de Dôme	67,4%	-1,8	91,4	1,9%	61,6	-0,8%
Clermont-Ferrand	66,9%	-3,3	93,0	2,5%	62,2	-2,3%

63 Puy de Dôme	Résultats CUMULES d'activité hôtelière					
	Taux d'Occupation %		Prix Moyen HT		RevPAR HT	
	Cumul à fin Septembre	Var. vs 2024	Cumul à fin Septembre	Var. vs 2024	Cumul à fin Septembre	Var. vs 2024
	64,9%	1,7	57,2	2,9%	37,1	5,6%
	63,5%	-1,0	75,0	1,2%	47,6	-0,3%
	62,8%	-0,9	110,6	0,3%	69,5	-1,1%
	nd	nd	nd	nd	nd	nd
	63,8%	0,0	79,3	0,9%	50,6	0,9%
	63,3%	-0,1	78,9	1,1%	50,0	0,9%

26 Drôme	Résultats MENSUELS d'activité hôtelière					
	Taux d'Occupation %		Prix Moyen HT		RevPAR HT	
	Septembre 2025	Var. vs 2024	Septembre 2025	Var. vs 2024	Septembre 2025	Var. vs 2024
Super-économique	68,6%	1,6	58,6	4,9%	40,2	7,3%
Economique	69,5%	-0,2	82,6	3,9%	57,4	3,7%
Moyen de Gamme	76,3%	3,8	114,8	5,2%	87,6	10,6%
Haut de Gamme	nd	nd	nd	nd	nd	nd
26 Drôme	70,4%	1,4	79,0	5,3%	55,7	7,4%
Valence	74,0%	0,5	83,1	6,3%	61,5	7,0%

26 Drôme	Résultats CUMULES d'activité hôtelière					
	Taux d'Occupation %		Prix Moyen HT		RevPAR HT	
	Cumul à fin Septembre	Var. vs 2024	Cumul à fin Septembre	Var. vs 2024	Cumul à fin Septembre	Var. vs 2024
	67,5%	-2,1	60,3	4,9%	40,7	1,8%
	67,4%	-3,7	85,4	3,1%	57,5	-2,3%
	74,3%	1,0	117,6	2,1%	87,3	3,4%
	nd	nd	nd	nd	nd	nd
	68,7%	-2,1	80,1	3,9%	55,0	0,9%
	71,7%	-2,1	83,3	4,5%	59,8	1,5%

03 Allier	Résultats MENSUELS d'activité hôtelière					
	Taux d'Occupation %		Prix Moyen HT		RevPAR HT	
	Septembre 2025	Var. vs 2024	Septembre 2025	Var. vs 2024	Septembre 2025	Var. vs 2024
Super-économique	48,4%	-3,8	53,1	1,4%	25,7	-5,9%
Economique	66,1%	10,1	71,5	2,5%	47,2	21,0%
Moyen de Gamme	nd	nd	nd	nd	nd	nd
Haut de Gamme	nd	nd	nd	nd	nd	nd
03 Allier	57,1%	2,6	66,4	2,0%	37,9	6,8%
Vichy	57,8%	4,5	73,7	6,5%	42,6	15,4%

03 Allier	Résultats CUMULES d'activité hôtelière					
	Taux d'Occupation %		Prix Moyen HT		RevPAR HT	
	Cumul à fin Septembre	Var. vs 2024	Cumul à fin Septembre	Var. vs 2024	Cumul à fin Septembre	Var. vs 2024
	53,0%	1,7	54,2	-2,1%	28,7	1,0%
	67,7%	5,6	74,9	2,1%	50,7	11,3%
	nd	nd	nd	nd	nd	nd
	nd	nd	nd	nd	nd	nd
	59,8%	2,1	67,6	-1,9%	40,4	1,6%
	61,6%	1,7	72,8	-3,0%	44,9	-0,3%

Prix moyen et RevPAR en euros HT - Source: MKG_destination

LES PERFORMANCES DES RELAIS DEPARTEMENTAUX DU SUD-EST

Octobre 2025

	Résultats MENSUELS d'activité hôtelière					
	Taux d'Occupation %		Prix Moyen HT		RevPAR HT	
	Septembre 2025	Var. vs 2024	Septembre 2025	Var. vs 2024	Septembre 2025	Var. vs 2024
06 Alpes Maritimes						
Super-économique	69,0%	3,0	61,2	0,8%	42,2	5,3%
Economique	73,0%	0,3	94,4	4,0%	69,0	4,4%
Moyen de Gamme	76,1%	2,7	132,4	3,4%	100,8	7,2%
Haut de Gamme	62,4%	1,4	305,5	0,5%	190,6	2,8%
06 Alpes Maritimes	69,6%	2,0	175,9	0,7%	122,4	3,6%
Antibes-Juan-les-Pins	51,2%	-1,2	130,5	-3,0%	66,8	-5,1%
Cannes	54,5%	0,7	299,5	-1,6%	163,3	-0,4%
Menton	81,7%	1,2	145,6	0,8%	118,9	2,4%
Nice	75,6%	2,8	153,6	2,1%	116,2	6,0%

	Résultats MENSUELS d'activité hôtelière					
	Taux d'Occupation %		Prix Moyen HT		RevPAR HT	
	Septembre 2025	Var. vs 2024	Septembre 2025	Var. vs 2024	Septembre 2025	Var. vs 2024
13 Bouches du Rhône						
Super-économique	69,4%	0,3	64,0	-2,7%	44,4	-2,3%
Economique	71,1%	0,8	88,7	-1,4%	63,1	-0,2%
Moyen de Gamme	72,9%	3,9	121,6	-3,9%	88,7	1,6%
Haut de Gamme	73,4%	1,0	197,7	-2,1%	145,2	-0,7%
13 Bouches du Rhône	71,5%	1,5	110,8	-2,1%	79,2	0,0%
Marseille	72,7%	1,0	112,7	-2,5%	81,9	-1,1%

	Résultats CUMULES d'activité hôtelière					
	Taux d'Occupation %		Prix Moyen HT		RevPAR HT	
	Cumul à fin Septembre	Var. vs 2024	Cumul à fin Septembre	Var. vs 2024	Cumul à fin Septembre	Var. vs 2024
	71,0%	-0,9	76,3	4,9%	54,2	3,5%
	75,3%	0,5	110,0	1,4%	82,9	2,2%
	77,2%	1,6	155,2	3,7%	119,8	5,9%
	68,7%	1,5	459,0	8,2%	315,3	10,6%
	72,9%	1,1	249,6	6,8%	181,9	8,4%
	63,1%	1,5	210,1	4,6%	132,5	7,2%
	63,8%	1,0	499,6	11,6%	318,5	13,5%
	80,9%	-1,5	197,9	6,4%	160,2	4,4%
	76,5%	1,2	191,8	3,8%	146,7	5,5%

	Résultats CUMULES d'activité hôtelière					
	Taux d'Occupation %		Prix Moyen HT		RevPAR HT	
	Cumul à fin Septembre	Var. vs 2024	Cumul à fin Septembre	Var. vs 2024	Cumul à fin Septembre	Var. vs 2024
	68,0%	0,3	64,6	0,8%	43,9	1,3%
	68,3%	-1,0	86,0	-1,3%	58,7	-2,7%
	70,6%	5,1	121,5	-0,9%	85,8	6,8%
	71,8%	1,0	204,4	-1,3%	146,8	0,1%
	69,4%	1,3	109,0	0,0%	75,6	2,0%
	70,4%	1,5	110,8	-0,4%	78,0	1,7%

Prix moyen et RevPAR en euros HT - Source: MKG_destination

LES PERFORMANCES DES RELAIS DEPARTEMENTAUX DU SUD-EST

Octobre 2025

83 Var	Résultats MENSUELS d'activité hôtelière					
	Taux d'Occupation %		Prix Moyen HT		RevPAR HT	
	Septembre 2025	Var. vs 2024	Septembre 2025	Var. vs 2024	Septembre 2025	Var. vs 2024
Super-économique	53,8%	-0,1	57,8	2,7%	31,1	2,5%
Economique	63,6%	3,1	81,4	-0,1%	51,8	5,0%
Moyen de Gamme	62,8%	2,8	111,5	-0,3%	70,0	4,3%
Haut de Gamme	47,5%	0,5	345,3	12,8%	164,0	14,0%
83 Var	58,1%	1,5	110,8	5,8%	64,4	8,5%
Toulon	59,9%	4,4	96,3	6,2%	57,7	14,7%

83 Var	Résultats CUMULES d'activité hôtelière					
	Taux d'Occupation %		Prix Moyen HT		RevPAR HT	
	Cumul à fin Septembre	Var. vs 2024	Cumul à fin Septembre	Var. vs 2024	Cumul à fin Septembre	Var. vs 2024
	61,6%	1,3	63,6	0,5%	39,2	2,6%
	66,1%	1,0	92,2	0,7%	61,0	2,2%
	65,1%	-0,6	132,8	0,9%	86,5	0,0%
	57,8%	-1,5	590,6	7,4%	341,1	4,6%
	63,1%	0,3	167,7	3,3%	105,8	3,7%
	64,3%	1,7	104,5	0,9%	67,2	3,6%

84 Vaucluse	Résultats MENSUELS d'activité hôtelière					
	Taux d'Occupation %		Prix Moyen HT		RevPAR HT	
	Septembre 2025	Var. vs 2024	Septembre 2025	Var. vs 2024	Septembre 2025	Var. vs 2024
Super-économique	63,2%	1,6	53,0	7,6%	33,5	10,4%
Economique	68,1%	2,5	70,9	-0,3%	48,3	3,5%
Moyen de Gamme	67,2%	-0,4	112,1	3,6%	75,3	3,1%
Haut de Gamme	73,3%	8,8	140,6	2,2%	103,0	16,1%
84 Vaucluse	66,7%	2,0	84,1	3,9%	56,1	7,1%
Avignon	69,6%	5,3	83,7	0,8%	58,3	9,1%

84 Vaucluse	Résultats CUMULES d'activité hôtelière					
	Taux d'Occupation %		Prix Moyen HT		RevPAR HT	
	Cumul à fin Septembre	Var. vs 2024	Cumul à fin Septembre	Var. vs 2024	Cumul à fin Septembre	Var. vs 2024
	61,4%	-2,8	55,6	6,8%	34,1	2,1%
	69,4%	-0,1	78,8	3,6%	54,7	3,4%
	69,2%	2,1	123,8	1,9%	85,7	5,1%
	65,4%	3,2	192,2	4,4%	125,6	9,7%
	66,1%	-0,2	93,6	5,5%	61,9	5,2%
	67,7%	2,8	90,6	3,1%	61,4	7,5%

Prix moyen et RevPAR en euros HT - Source: MKG_destination

LES PERFORMANCES DES RELAIS DEPARTEMENTAUX DU SUD-OUEST

Octobre 2025 VS Octobre 2024

EVOLUTION DE RevPAR EN Octobre 2025 (%)

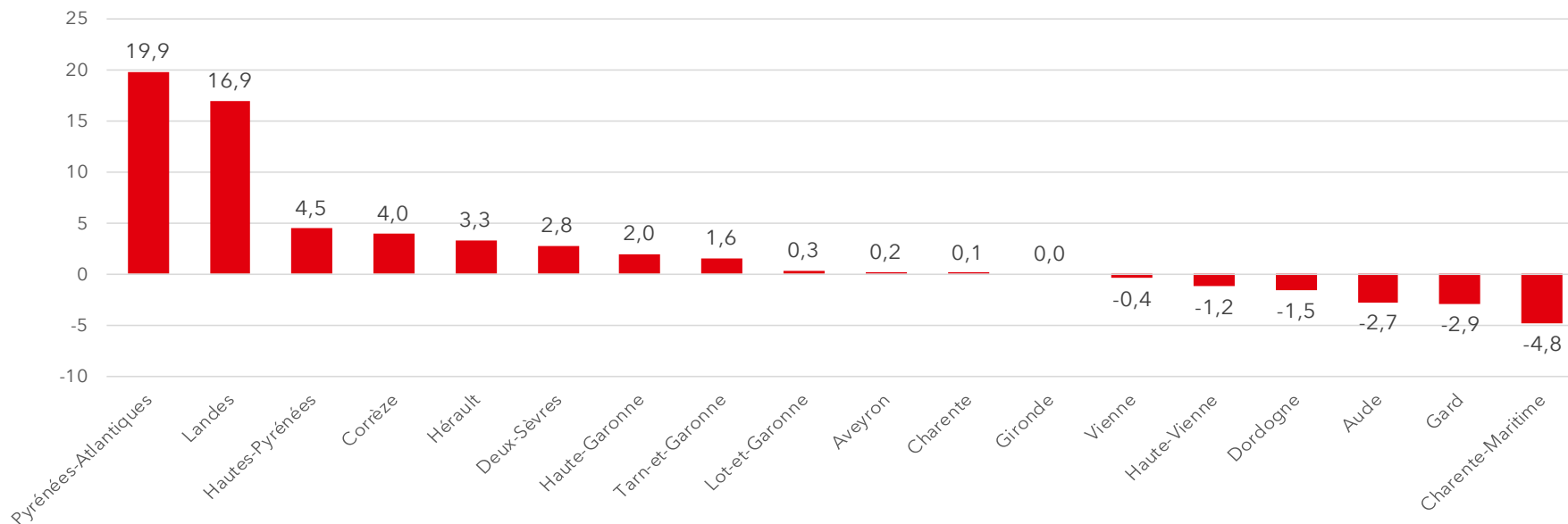

LES PERFORMANCES DES RELAIS DEPARTEMENTAUX DU SUD-OUEST

Octobre 2025 VS Octobre 2024

EVOLUTION DE RevPAR CUMUL DE JANVIER A Octobre 2025 (%)

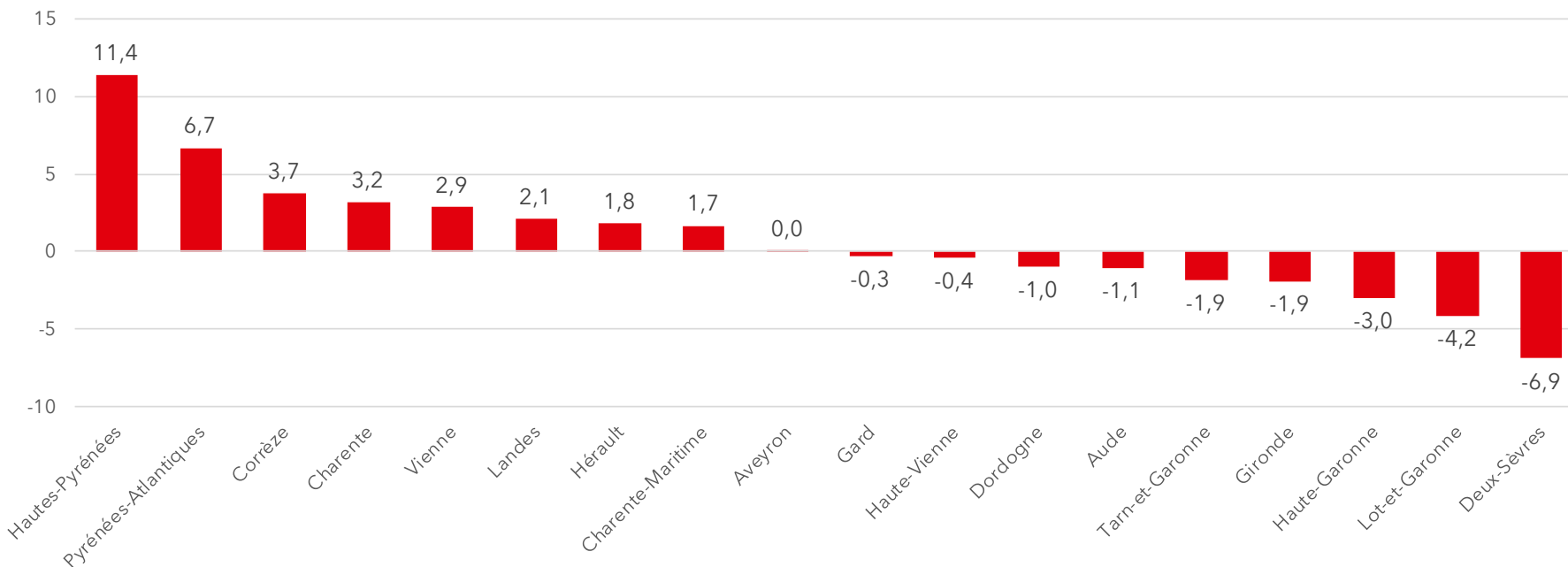

LES PERFORMANCES DES RELAIS DEPARTEMENTAUX DU SUD-OUEST

Octobre 2025

16 Charente	Résultats MENSUELS d'activité hôtelière					
	Taux d'Occupation %		Prix Moyen HT		RevPAR HT	
	Septembre 2025	Var. vs 2024	Septembre 2025	Var. vs 2024	Septembre 2025	Var. vs 2024
Super-économique	nd	nd	nd	nd	nd	nd
Economique	57,1%	-2,9	76,9	0,0%	43,9	-4,7%
Moyen de Gamme	nd	nd	nd	nd	nd	nd
Haut de Gamme	nd	nd	nd	nd	nd	nd
16 Charente	60,1%	-2,1	74,2	3,5%	44,6	0,1%
Angoulême	60,6%	0,9	75,3	3,5%	45,6	5,0%

16 Charente	Résultats CUMULES d'activité hôtelière					
	Taux d'Occupation %		Prix Moyen HT		RevPAR HT	
	Cumul à fin Septembre	Var. vs 2024	Cumul à fin Septembre	Var. vs 2024	Cumul à fin Septembre	Var. vs 2024
Super-économique	nd	nd	nd	nd	nd	nd
Economique	55,0%	-2,9	78,5	2,9%	43,1	-2,2%
Moyen de Gamme	nd	nd	nd	nd	nd	nd
Haut de Gamme	nd	nd	nd	nd	nd	nd
16 Charente	60,2%	-0,8	72,6	4,6%	43,7	3,2%
Angoulême	60,2%	0,8	72,9	5,5%	43,9	7,0%

17 Charente Maritime	Résultats MENSUELS d'activité hôtelière					
	Taux d'Occupation %		Prix Moyen HT		RevPAR HT	
	Septembre 2025	Var. vs 2024	Septembre 2025	Var. vs 2024	Septembre 2025	Var. vs 2024
Super-économique	57,3%	-5,2	56,1	0,4%	32,2	-7,9%
Economique	62,3%	0,0	78,4	-1,9%	48,8	-1,9%
Moyen de Gamme	75,2%	4,4	113,9	-9,2%	85,7	-3,5%
Haut de Gamme	nd	nd	nd	nd	nd	nd
17 Charente Maritime	63,9%	-1,3	89,0	-2,8%	56,8	-4,8%
La Rochelle	64,7%	-3,8	92,5	-3,3%	59,8	-8,7%

17 Charente Maritime	Résultats CUMULES d'activité hôtelière					
	Taux d'Occupation %		Prix Moyen HT		RevPAR HT	
	Cumul à fin Septembre	Var. vs 2024	Cumul à fin Septembre	Var. vs 2024	Cumul à fin Septembre	Var. vs 2024
Super-économique	62,7%	-1,3	63,0	3,2%	39,5	1,1%
Economique	66,1%	2,3	86,7	0,5%	57,3	4,1%
Moyen de Gamme	74,2%	5,7	129,8	-5,3%	96,3	2,7%
Haut de Gamme	nd	nd	nd	nd	nd	nd
17 Charente Maritime	67,3%	1,4	99,2	-0,5%	66,8	1,7%
La Rochelle	68,5%	1,2	105,2	2,2%	72,0	4,1%

79 Deux Sèvres	Résultats MENSUELS d'activité hôtelière					
	Taux d'Occupation %		Prix Moyen HT		RevPAR HT	
	Septembre 2025	Var. vs 2024	Septembre 2025	Var. vs 2024	Septembre 2025	Var. vs 2024
Super-économique	47,3%	-7,4	56,2	9,3%	26,6	-5,4%
Economique	51,4%	2,3	89,3	2,5%	45,9	7,4%
Moyen de Gamme	nd	nd	nd	nd	nd	nd
79 Deux Sèvres	50,4%	-1,9	78,7	6,6%	39,7	2,8%
Niort	52,5%	-2,2	77,2	6,3%	40,6	2,0%

79 Deux Sèvres	Résultats CUMULES d'activité hôtelière					
	Taux d'Occupation %		Prix Moyen HT		RevPAR HT	
	Cumul à fin Septembre	Var. vs 2024	Cumul à fin Septembre	Var. vs 2024	Cumul à fin Septembre	Var. vs 2024
Super-économique	48,3%	-7,2	50,8	3,6%	24,5	-9,8%
Economique	51,8%	-3,2	80,6	-0,8%	41,8	-6,6%
Moyen de Gamme	nd	nd	nd	nd	nd	nd
79 Deux Sèvres	50,5%	-4,6	71,6	1,5%	36,2	-6,9%
Niort	52,6%	-5,2	69,9	1,5%	36,7	-7,6%

Prix moyen et RevPAR en euros HT - Source: MKG_destination

LES PERFORMANCES DES RELAIS DEPARTEMENTAUX DU SUD-OUEST

Octobre 2025

	Résultats MENSUELS d'activité hôtelière					
	Taux d'Occupation %		Prix Moyen HT		RevPAR HT	
	Septembre 2025	Var. vs 2024	Septembre 2025	Var. vs 2024	Septembre 2025	Var. vs 2024
24 Dordogne						
Super-économique	51,2%	1,2	57,6	2,1%	29,5	4,4%
Economique	nd	nd	nd	nd	nd	nd
Moyen de Gamme	nd	nd	nd	nd	nd	nd
Haut de Gamme	nd	nd	nd	nd	nd	nd
24 Dordogne	58,6%	-1,6	71,9	1,1%	42,1	-1,5%
Périgueux	58,5%	1,5	69,5	0,7%	40,6	3,3%

	Résultats CUMULES d'activité hôtelière					
	Taux d'Occupation %		Prix Moyen HT		RevPAR HT	
	Cumul à fin Septembre	Var. vs 2024	Cumul à fin Septembre	Var. vs 2024	Cumul à fin Septembre	Var. vs 2024
	51,0%	-2,3	58,6	2,6%	29,9	-1,8%
	nd	nd	nd	nd	nd	nd
	nd	nd	nd	nd	nd	nd
	nd	nd	nd	nd	nd	nd
	57,8%	-1,6	72,9	1,7%	42,1	-1,0%
	57,0%	-1,6	68,9	1,6%	39,3	-1,2%

	Résultats MENSUELS d'activité hôtelière					
	Taux d'Occupation %		Prix Moyen HT		RevPAR HT	
	Septembre 2025	Var. vs 2024	Septembre 2025	Var. vs 2024	Septembre 2025	Var. vs 2024
33 Gironde						
Super-économique	65,9%	-4,4	61,6	-0,2%	40,6	-6,5%
Economique	69,7%	-3,3	87,9	1,8%	61,2	-2,8%
Moyen de Gamme	75,3%	0,5	118,8	-2,6%	89,5	-2,0%
Haut de Gamme	80,0%	6,6	237,0	-2,2%	189,6	6,5%
33 Gironde	71,5%	-1,2	113,6	1,7%	81,3	0,0%
Bordeaux	72,6%	-1,0	109,2	0,6%	79,2	-0,7%

	Résultats CUMULES d'activité hôtelière					
	Taux d'Occupation %		Prix Moyen HT		RevPAR HT	
	Cumul à fin Septembre	Var. vs 2024	Cumul à fin Septembre	Var. vs 2024	Cumul à fin Septembre	Var. vs 2024
	64,1%	-3,0	60,1	-2,2%	38,5	-6,5%
	68,1%	-1,3	82,7	-2,4%	56,3	-4,3%
	69,6%	1,3	114,1	-3,1%	79,4	-1,2%
	66,9%	2,4	232,0	-1,8%	155,2	1,8%
	67,1%	-0,6	107,8	-1,1%	72,3	-1,9%
	67,0%	-0,7	101,3	-2,1%	67,9	-3,1%

	Résultats MENSUELS d'activité hôtelière					
	Taux d'Occupation %		Prix Moyen HT		RevPAR HT	
	Septembre 2025	Var. vs 2024	Septembre 2025	Var. vs 2024	Septembre 2025	Var. vs 2024
47 Lot et Garonne						
Super-économique	61,0%	-4,3	50,2	-1,0%	30,6	-7,5%
Economique	58,1%	3,0	64,3	2,5%	37,4	8,0%
Moyen de Gamme	nd	nd	nd	nd	nd	nd
Haut de Gamme	nd	nd	nd	nd	nd	nd
47 Lot et Garonne	59,2%	-0,6	60,8	1,3%	36,0	0,3%
Agen	61,2%	2,1	58,5	-1,8%	35,8	1,6%

	Résultats CUMULES d'activité hôtelière					
	Taux d'Occupation %		Prix Moyen HT		RevPAR HT	
	Cumul à fin Septembre	Var. vs 2024	Cumul à fin Septembre	Var. vs 2024	Cumul à fin Septembre	Var. vs 2024
	56,9%	-4,4	51,7	-2,1%	29,4	-9,1%
	53,5%	-0,1	64,0	-0,4%	34,3	-0,6%
	nd	nd	nd	nd	nd	nd
	nd	nd	nd	nd	nd	nd
	55,1%	-1,9	61,3	-0,9%	33,8	-4,2%
	55,2%	-3,0	59,5	-1,9%	32,8	-7,0%

Prix moyen et RevPAR en euros HT - Source: MKG_destination

LES PERFORMANCES DES RELAIS DEPARTEMENTAUX DU SUD-OUEST

Octobre 2025

40 Landes	Résultats MENSUELS d'activité hôtelière					
	Taux d'Occupation %		Prix Moyen HT		RevPAR HT	
	Septembre 2025	Var. vs 2024	Septembre 2025	Var. vs 2024	Septembre 2025	Var. vs 2024
Super-économique	56,2%	7,1	67,9	22,3%	38,2	39,8%
Economique	27,3%	-4,3	65,1	14,7%	17,7	-0,8%
Moyen de Gamme	nd	nd	nd	nd	nd	nd
40 Landes	50,2%	1,9	76,8	12,4%	38,5	16,9%
Dax	44,2%	-2,2	81,4	6,8%	36,0	1,7%

40 Landes	Résultats CUMULES d'activité hôtelière					
	Taux d'Occupation %		Prix Moyen HT		RevPAR HT	
	Cumul à fin Septembre	Var. vs 2024	Cumul à fin Septembre	Var. vs 2024	Cumul à fin Septembre	Var. vs 2024
	56,3%	0,6	67,5	1,7%	38,0	2,7%
	38,2%	-1,4	66,1	-0,2%	25,3	-3,8%
	nd	nd	nd	nd	nd	nd
	52,3%	-0,2	75,7	2,4%	39,6	2,1%
	49,1%	-0,6	80,3	2,7%	39,4	1,6%

64 Pyrénées Atlantiques	Résultats MENSUELS d'activité hôtelière					
	Taux d'Occupation %		Prix Moyen HT		RevPAR HT	
	Septembre 2025	Var. vs 2024	Septembre 2025	Var. vs 2024	Septembre 2025	Var. vs 2024
Super-économique	60,3%	-1,0	59,2	4,6%	35,7	2,8%
Economique	63,4%	1,7	77,0	4,3%	48,9	7,1%
Moyen de Gamme	67,9%	2,0	116,2	3,5%	78,9	6,7%
Haut de Gamme	72,1%	22,8	291,6	-0,2%	210,3	46,0%
64 Pyrénées Atlantiques	65,2%	4,8	124,4	11,0%	81,2	19,9%
Biarritz	67,5%	7,5	138,9	11,3%	93,8	25,1%
Pau	62,5%	-1,0	88,6	5,4%	55,4	3,7%

64 Pyrénées Atlantiques	Résultats CUMULES d'activité hôtelière					
	Taux d'Occupation %		Prix Moyen HT		RevPAR HT	
	Cumul à fin Septembre	Var. vs 2024	Cumul à fin Septembre	Var. vs 2024	Cumul à fin Septembre	Var. vs 2024
	62,6%	1,2	68,0	1,3%	42,6	3,2%
	64,3%	2,9	87,6	2,5%	56,3	7,3%
	64,9%	0,6	130,1	1,9%	84,4	2,9%
	64,6%	3,3	423,5	4,8%	273,5	10,5%
	64,0%	1,8	145,0	3,6%	92,9	6,7%
	67,2%	2,3	168,0	3,6%	113,0	7,2%
	57,8%	0,4	84,4	1,5%	48,8	2,2%

65 Hautes Pyrénées	Résultats MENSUELS d'activité hôtelière					
	Taux d'Occupation %		Prix Moyen HT		RevPAR HT	
	Septembre 2025	Var. vs 2024	Septembre 2025	Var. vs 2024	Septembre 2025	Var. vs 2024
Super-économique	nd	nd	nd	nd	nd	nd
Economique	58,5%	5,8	72,2	2,3%	42,2	13,6%
Moyen de Gamme	nd	nd	nd	nd	nd	nd
Haut de Gamme	nd	nd	nd	nd	nd	nd
65 Hautes Pyrénées	65,6%	2,1	85,5	1,1%	56,1	4,5%
Tarbes/Lourdes	66,0%	2,2	83,9	0,8%	55,3	4,3%

65 Hautes Pyrénées	Résultats CUMULES d'activité hôtelière					
	Taux d'Occupation %		Prix Moyen HT		RevPAR HT	
	Cumul à fin Septembre	Var. vs 2024	Cumul à fin Septembre	Var. vs 2024	Cumul à fin Septembre	Var. vs 2024
	nd	nd	nd	nd	nd	nd
	52,0%	-1,2	62,2	-1,0%	32,3	-3,3%
	nd	nd	nd	nd	nd	nd
	nd	nd	nd	nd	nd	nd
	55,1%	3,8	84,6	3,7%	46,6	11,4%
	54,8%	4,0	78,6	3,8%	43,1	11,9%

Prix moyen et RevPAR en euros HT - Source: MKG_destination

LES PERFORMANCES DES RELAIS DEPARTEMENTAUX DU SUD-OUEST

Octobre 2025

19 Corrèze	Résultats MENSUELS d'activité hôtelière					
	Taux d'Occupation %		Prix Moyen HT		RevPAR HT	
	Septembre 2025	Var. vs 2024	Septembre 2025	Var. vs 2024	Septembre 2025	Var. vs 2024
Super-économique	57,8%	2,9	49,6	5,1%	28,7	10,7%
Economique	63,1%	1,9	76,1	2,6%	48,0	5,8%
Moyen de Gamme	nd	nd	nd	nd	nd	nd
19 Corrèze	61,1%	1,6	70,3	1,2%	42,9	4,0%
Tulle/Brive-la-Gaillarde	59,9%	1,4	69,2	1,1%	41,5	3,6%

86 Vienne	Résultats MENSUELS d'activité hôtelière					
	Taux d'Occupation %		Prix Moyen HT		RevPAR HT	
	Septembre 2025	Var. vs 2024	Septembre 2025	Var. vs 2024	Septembre 2025	Var. vs 2024
Super-économique	67,3%	1,3	55,5	1,6%	37,3	3,6%
Economique	66,9%	-0,6	78,1	-2,1%	52,2	-3,0%
Moyen de Gamme	74,3%	0,7	112,1	1,1%	83,3	2,1%
86 Vienne	68,2%	0,2	76,4	-0,8%	52,1	-0,4%
Poitiers	70,5%	1,9	76,4	-1,1%	53,9	1,6%

87 Haute Vienne	Résultats MENSUELS d'activité hôtelière					
	Taux d'Occupation %		Prix Moyen HT		RevPAR HT	
	Septembre 2025	Var. vs 2024	Septembre 2025	Var. vs 2024	Septembre 2025	Var. vs 2024
Super-économique	57,0%	-2,9	45,4	2,9%	25,9	-2,1%
Economique	62,9%	0,3	72,6	-1,4%	45,6	-1,0%
Moyen de Gamme	nd	nd	nd	nd	nd	nd
87 Haute Vienne	60,9%	-1,1	68,6	0,6%	41,8	-1,2%
Limoges	61,3%	-0,8	68,3	0,8%	41,9	-0,5%

19 Corrèze	Résultats CUMULES d'activité hôtelière					
	Taux d'Occupation %		Prix Moyen HT		RevPAR HT	
	Cumul à fin Septembre	Var. vs 2024	Cumul à fin Septembre	Var. vs 2024	Cumul à fin Septembre	Var. vs 2024
	61,0%	0,7	51,2	2,6%	31,2	3,9%
	61,9%	1,6	75,1	1,3%	46,5	4,0%
	nd	nd	nd	nd	nd	nd
	62,0%	1,3	69,6	1,6%	43,2	3,7%
	61,1%	1,4	68,5	1,8%	41,8	4,3%

86 Vienne	Résultats CUMULES d'activité hôtelière					
	Taux d'Occupation %		Prix Moyen HT		RevPAR HT	
	Cumul à fin Septembre	Var. vs 2024	Cumul à fin Septembre	Var. vs 2024	Cumul à fin Septembre	Var. vs 2024
	62,6%	1,3	55,8	2,6%	35,0	4,7%
	63,0%	1,0	77,0	-0,2%	48,5	1,4%
	69,8%	3,1	108,9	0,1%	76,0	4,8%
	63,9%	1,4	75,4	0,5%	48,2	2,9%
	64,7%	2,1	75,1	0,1%	48,6	3,5%

87 Haute Vienne	Résultats CUMULES d'activité hôtelière					
	Taux d'Occupation %		Prix Moyen HT		RevPAR HT	
	Cumul à fin Septembre	Var. vs 2024	Cumul à fin Septembre	Var. vs 2024	Cumul à fin Septembre	Var. vs 2024
	54,4%	-1,8	45,9	-0,2%	25,0	-3,3%
	59,8%	0,5	72,0	-2,3%	43,0	-1,5%
	nd	nd	nd	nd	nd	nd
	58,2%	-0,3	68,4	0,0%	39,8	-0,4%
	58,1%	-0,6	67,9	-0,2%	39,5	-1,2%

Prix moyen et RevPAR en euros HT - Source: MKG_destination

LES PERFORMANCES DES RELAIS DEPARTEMENTAUX DU SUD-OUEST

Octobre 2025

11 Aude	Résultats MENSUELS d'activité hôtelière					
	Taux d'Occupation %		Prix Moyen HT		RevPAR HT	
	Septembre 2025	Var. vs 2024	Septembre 2025	Var. vs 2024	Septembre 2025	Var. vs 2024
Super-économique	nd	nd	nd	nd	nd	nd
Economique	63,3%	2,3	71,6	-3,1%	45,4	0,6%
Moyen de Gamme	67,6%	-2,3	120,3	-0,5%	81,3	-3,8%
Haut de Gamme	nd	nd	nd	nd	nd	nd
11 Aude	64,4%	0,6	86,9	-3,7%	55,9	-2,7%
Carcassonne	63,0%	1,1	100,4	-5,5%	63,2	-3,8%

12 Aveyron	Résultats MENSUELS d'activité hôtelière					
	Taux d'Occupation %		Prix Moyen HT		RevPAR HT	
	Septembre 2025	Var. vs 2024	Septembre 2025	Var. vs 2024	Septembre 2025	Var. vs 2024
Super-économique	nd	nd	nd	nd	nd	nd
Economique	60,1%	-1,1	74,8	-0,5%	44,9	-2,4%
Moyen de Gamme	54,8%	6,8	107,1	-8,7%	58,8	4,2%
12 Aveyron	62,8%	0,1	75,3	0,1%	47,3	0,2%
Rodez	75,2%	3,7	69,7	3,8%	52,4	9,2%

11 Aude	Résultats CUMULES d'activité hôtelière					
	Taux d'Occupation %		Prix Moyen HT		RevPAR HT	
	Cumul à fin Septembre	Var. vs 2024	Cumul à fin Septembre	Var. vs 2024	Cumul à fin Septembre	Var. vs 2024
Super-économique	nd	nd	nd	nd	nd	nd
Economique	62,6%	0,0	76,5	-3,2%	47,9	-3,1%
Moyen de Gamme	62,1%	1,2	131,8	-0,6%	81,9	1,4%
Haut de Gamme	nd	nd	nd	nd	nd	nd
11 Aude	61,2%	-1,2	91,7	0,9%	56,1	-1,1%
Carcassonne	57,6%	-1,0	105,2	0,9%	60,6	-0,8%

12 Aveyron	Résultats CUMULES d'activité hôtelière					
	Taux d'Occupation %		Prix Moyen HT		RevPAR HT	
	Cumul à fin Septembre	Var. vs 2024	Cumul à fin Septembre	Var. vs 2024	Cumul à fin Septembre	Var. vs 2024
Super-économique	nd	nd	nd	nd	nd	nd
Economique	59,9%	-1,1	74,0	-2,0%	44,3	-3,7%
Moyen de Gamme	51,5%	1,6	116,7	2,9%	60,1	6,2%
12 Aveyron	61,1%	-0,5	77,7	0,9%	47,5	0,0%
Rodez	70,1%	-0,9	68,2	2,0%	47,8	0,8%

Prix moyen et RevPAR en euros HT - Source: MKG_destination

LES PERFORMANCES DES RELAIS DEPARTEMENTAUX DU SUD-OUEST

Octobre 2025

30 Gard	Résultats MENSUELS d'activité hôtelière					
	Taux d'Occupation %		Prix Moyen HT		RevPAR HT	
	Septembre 2025	Var. vs 2024	Septembre 2025	Var. vs 2024	Septembre 2025	Var. vs 2024
Super-économique	63,1%	-2,6	53,8	3,6%	33,9	-0,5%
Economique	64,7%	-3,5	69,4	-0,3%	44,9	-5,3%
Moyen de Gamme	nd	nd	nd	nd	nd	nd
Haut de Gamme	nd	nd	nd	nd	nd	nd
30 Gard	62,8%	-3,3	79,2	2,3%	49,8	-2,9%
Nîmes	63,5%	-1,9	76,2	0,2%	48,4	-2,8%

34 Hérault	Résultats MENSUELS d'activité hôtelière					
	Taux d'Occupation %		Prix Moyen HT		RevPAR HT	
	Septembre 2025	Var. vs 2024	Septembre 2025	Var. vs 2024	Septembre 2025	Var. vs 2024
Super-économique	66,7%	1,2	53,0	0,8%	35,4	2,7%
Economique	66,5%	-1,1	77,7	3,1%	51,7	1,4%
Moyen de Gamme	nd	nd	nd	nd	nd	nd
Haut de Gamme	74,1%	2,9	122,1	0,7%	90,5	4,8%
34 Hérault	67,1%	0,8	83,9	2,1%	56,3	3,3%
Béziers	57,2%	1,1	58,5	1,0%	33,5	3,1%
Montpellier	68,5%	-0,3	86,5	2,1%	59,2	1,7%

30 Gard	Résultats CUMULES d'activité hôtelière					
	Taux d'Occupation %		Prix Moyen HT		RevPAR HT	
	Cumul à fin Septembre	Var. vs 2024	Cumul à fin Septembre	Var. vs 2024	Cumul à fin Septembre	Var. vs 2024
	65,3%	-2,3	54,4	0,1%	35,5	-3,4%
	65,5%	-1,1	74,2	1,3%	48,6	-0,4%
	nd	nd	nd	nd	nd	nd
	nd	nd	nd	nd	nd	nd
	64,5%	-1,9	80,0	2,6%	51,6	-0,3%
	65,9%	-0,5	80,0	2,6%	52,7	1,8%

34 Hérault	Résultats CUMULES d'activité hôtelière					
	Taux d'Occupation %		Prix Moyen HT		RevPAR HT	
	Cumul à fin Septembre	Var. vs 2024	Cumul à fin Septembre	Var. vs 2024	Cumul à fin Septembre	Var. vs 2024
	67,1%	-0,4	57,0	2,4%	38,2	1,8%
	63,2%	-2,4	79,7	2,1%	50,4	-1,6%
	nd	nd	nd	nd	nd	nd
	69,5%	1,7	128,0	0,2%	88,9	2,7%
	65,9%	0,0	85,9	1,9%	56,6	1,8%
	58,5%	-2,8	63,1	0,3%	37,0	-4,3%
	66,9%	0,5	89,2	1,5%	59,7	2,3%

Prix moyen et RevPAR en euros HT - Source: MKG_destination

LES PERFORMANCES DES RELAIS DEPARTEMENTAUX DU SUD-OUEST

Octobre 2025

31 Haute Garonne	Résultats MENSUELS d'activité hôtelière					
	Taux d'Occupation %		Prix Moyen HT		RevPAR HT	
	Septembre 2025	Var. vs 2024	Septembre 2025	Var. vs 2024	Septembre 2025	Var. vs 2024
Super-économique	69,7%	-2,2	62,8	4,3%	43,7	1,2%
Economique	69,9%	1,4	85,6	1,9%	59,9	3,9%
Moyen de Gamme	69,1%	1,3	116,5	-1,1%	80,5	0,8%
Haut de Gamme	67,1%	2,8	142,9	-2,2%	95,8	2,0%
31 Haute Garonne	69,2%	0,8	98,1	0,9%	67,9	2,0%
Toulouse	69,4%	0,8	98,3	0,8%	68,2	2,1%

31 Haute Garonne	Résultats CUMULES d'activité hôtelière					
	Taux d'Occupation %		Prix Moyen HT		RevPAR HT	
	Cumul à fin Septembre	Var. vs 2024	Cumul à fin Septembre	Var. vs 2024	Cumul à fin Septembre	Var. vs 2024
	61,0%	-1,9	59,8	0,8%	36,4	-2,2%
	63,3%	-0,3	82,1	-1,4%	52,0	-1,8%
	61,8%	-1,0	113,4	0,3%	70,1	-1,3%
	57,6%	-5,3	137,3	-0,5%	79,1	-8,9%
	61,6%	-1,5	94,1	-0,6%	57,9	-3,0%
	61,6%	-1,5	94,4	-0,7%	58,1	-3,0%

81 Tarn	Résultats MENSUELS d'activité hôtelière					
	Taux d'Occupation %		Prix Moyen HT		RevPAR HT	
	Septembre 2025	Var. vs 2024	Septembre 2025	Var. vs 2024	Septembre 2025	Var. vs 2024
Super-économique	59,7%	2,4	56,4	-0,3%	33,7	3,8%
Economique	nd	nd	nd	nd	nd	nd
Moyen de Gamme	nd	nd	nd	nd	nd	nd
Haut de Gamme	nd	nd	nd	nd	nd	nd
81 Tarn	nd	nd	nd	nd	nd	nd
Albi	77,2%	5,1	75,0	6,8%	57,9	14,4%

81 Tarn	Résultats CUMULES d'activité hôtelière					
	Taux d'Occupation %		Prix Moyen HT		RevPAR HT	
	Cumul à fin Septembre	Var. vs 2024	Cumul à fin Septembre	Var. vs 2024	Cumul à fin Septembre	Var. vs 2024
	53,3%	-1,1	56,4	-0,3%	30,1	-2,3%
	nd	nd	nd	nd	nd	nd
	nd	nd	nd	nd	nd	nd
	nd	nd	nd	nd	nd	nd
	nd	nd	nd	nd	nd	nd
	65,9%	0,7	72,0	1,3%	47,4	2,5%

82 Tarn et Garonne	Résultats MENSUELS d'activité hôtelière					
	Taux d'Occupation %		Prix Moyen HT		RevPAR HT	
	Septembre 2025	Var. vs 2024	Septembre 2025	Var. vs 2024	Septembre 2025	Var. vs 2024
Super-économique	60,0%	-11,3	54,0	8,6%	32,4	-8,6%
Economique	66,7%	-2,4	75,5	0,2%	50,4	-3,3%
Moyen de Gamme	nd	nd	nd	nd	nd	nd
82 Tarn et Garonne	64,2%	-6,1	67,9	11,3%	43,6	1,6%
Montauban	63,7%	-7,2	66,3	12,6%	42,2	1,2%

82 Tarn et Garonne	Résultats CUMULES d'activité hôtelière					
	Taux d'Occupation %		Prix Moyen HT		RevPAR HT	
	Cumul à fin Septembre	Var. vs 2024	Cumul à fin Septembre	Var. vs 2024	Cumul à fin Septembre	Var. vs 2024
	57,7%	-7,3	50,8	2,1%	29,3	-9,3%
	63,7%	-1,8	75,3	-2,0%	48,0	-4,8%
	nd	nd	nd	nd	nd	nd
	60,7%	-4,5	65,3	5,4%	39,6	-1,9%
	60,4%	-4,8	63,6	6,3%	38,4	-1,6%

Prix moyen et RevPAR en euros HT - Source: MKG_destination

MÉTHODOLOGIE

La Base de données de MKG_Consulting effectue chaque jour et chaque mois le traitement statistique des parts de marché de plus de 3 500 hôtels : analyse personnalisée des taux d'occupation, prix moyens et RevPAR face au marché concurrentiel, en fournissant des indices de performance et des indices de pénétration des marchés, avec plus de 20 ans d'historique. Les traitements respectent les règles de confidentialité et de Aoûtntien de la concurrence édictées par les autorités de l'Union européenne.

Outils de suivi : la Base de données de MKG_Consulting dispose d'un programme de suivi des performances quotidiennes – MKG_destination Daily® - sur les principales places françaises et européennes. Il permet de suivre en temps réel l'évolution des places et des grands pays européens.

Dans toutes ces analyses, MKG_Consulting distingue les hôtels par positionnement produit et prix, et préconise de privilégier ce regroupement afin de pouvoir comparer les destinations entre elles. Ce positionnement est déterminé essentiellement par son niveau de prix pratiqué, en tenant également compte de son offre produit et de son classement officiel (selon le classement Nouvelles Normes Atout France), le produit et le niveau de prix pratiqué.

Table de concordance avec le classement Atout France :

Super-économique	1* et 2* : Nouvelles Normes ou Assimilé
Economique	2* et 3* : Nouvelles Normes ou Assimilé
Milieu de gamme	3* et 4* : Nouvelles Normes ou Assimilé
Haut de gamme	4* et 5* : Nouvelles Normes
Luxe	5* : Nouvelles Normes

GLOSSAIRE

Taux d'occupation : rapport entre le nombre de chambres vendues et le nombre de chambres disponibles à la vente des hôtels.

Chambres vendues : ensemble des chambres louées par l'hôtel, y compris les gratuités.

Chiffre d'affaires : seul le chiffre d'affaires hébergement est utilisé dans les traitements. Le chiffre d'affaires restauration n'est pas pris en compte.

Evolution (points ou %) : hausse ou baisse comparée à la même période de l'année précédente. (2019 comme année de référence pour les rapports de 2021)

Prix moyen TTC : chiffre d'affaires hébergement divisé par le nombre de chambres vendues.

RevPAR TTC : taux d'occupation multiplié par le prix moyen ou chiffres d'affaires hébergement divisé par le nombre de chambres disponibles.

CONVENTIONS

Les données communiquées sont à destination unique du contractant. Les données ne peuvent en aucun cas être communiquées à un tiers sans un accord préalable et formel de MKG_destination (le cas échéant, les données seront obligatoirement sourcées : « Source : MKG_destination »). Ce contrat n'autorise en aucun cas le signataire à commercialiser tout ou partie des données transmises.

CONTACTS

VINCENT DOLLE

UMIH

T. +33 (0)1 44 94 19 94

E-Août : Vincent.Dolle@umih.fr

XAVIER WALBRECQ

MKG_destination

T. +33 (0)1 56 56 87 87

E-Août : advisors@mkg-consulting.com