

**OBSERVATOIRE MENSUEL  
DES PERFORMANCES HÔTELIÈRES**  
**UMIH - GNC**

Novembre 2025



# PERFORMANCES HOTELIÈRES MENSUELLES

## Novembre 2025

### En novembre, la hausse de prix maintient le cap, Paris et la Méditerranée en tête

Le RevPAR France progresse légèrement (+1,7% à 69,7€) malgré un taux d'occupation en retrait (-0,9 pt), grâce à des prix moyens en hausse (+3,2%).

Cette croissance « par le prix » masque des écarts marqués selon les gammes : le haut de gamme accélère (+6,5% de RevPAR) quand le budget est quasi stable (-0,4%) et l'économique reste en repli (-1,7%). À Paris, la dynamique est nettement plus franche (+6,3% de RevPAR) : la fréquentation remonte (+1,1 pt) et les prix continuent de progresser (+4,8%), avec un haut de tableau toujours très porteur, et une croissance à 2 chiffres dans le luxe.

En miroir, la Province recule (-1,3% de RevPAR) sous l'effet d'une baisse de fréquentation (-1,6 pt) que la hausse des prix (+1,4%) ne compense pas.

L'Île-de-France hors Paris reste, elle, sur une trajectoire fragile (+1,3% sur le mois, mais sous son niveau 2023), mais passe enfin dans le vert, après de nombreux mois difficiles.

Au cumul à fin novembre, le marché national demeure légèrement positif (+0,9% de RevPAR), tiré par Paris (+3,8%), tandis que l'IDF hors Paris hors intra-muros reste nettement en retrait (-9,8%), reflet d'un environnement concurrentiel et d'une reprise plus heurtée sur les marchés d'affaires.

La carte régionale reste contrastée. Trois moteurs se détachent : l'Île-de-France (+4,7% de RevPAR), Provence-Alpes-Côte d'Azur (+5,8%) et Occitanie (+5,7%), où la progression combine hausse des prix et/ou regain de fréquentation.

À l'inverse, plusieurs territoires décrochent nettement, notamment dans le Quart Nord-Ouest. Les Pays de la Loire (-10,0%) pâtiennent certes de la comparaison avec la séquence du Vendée Globe en 2024 mais sont aussi en recul relativement à 2023, et Nantes rechute encore (-10,7%). La Bretagne (-7,3%), et la Normandie (-6,3%) marquent une pause en novembre après des mois solides qui font qu'elles s'inscrivent parmi les régions gagnantes de l'année 2025, avec respectivement +2,7% et +1,6% de RevPAR sur les 11 premiers mois.

La dynamique de novembre est plus neutre mais en très léger repli au sein d'une diagonale allant du Nord-Est au Sud-Ouest de la France, malgré quelques secteurs qui se détachent à l'image de l'Alsace, avec +6,8% à Strasbourg ou +10,3% à Colmar.

Du côté des métropoles, Marseille-Aix-en-Provence signe la plus forte accélération (+13,7% de RevPAR), grâce à une poussée de la fréquentation (+5,0 pts de TO) portée par un très fort calendrier événementiel (Congrès SNFCP, ASV - Salons SAVIM, Art3f, Autonomic...). Bordeaux se maintient aussi dans le vert (+3,2%), quand Nantes (-10,7%) et Lille (-8,9%) illustrent la faiblesse de l'Ouest et du Nord sur le mois.

Dans le détail francilien, Paris confirme son rôle de locomotive, mais l'équilibre demeure plus fragile dans le Grand Paris : les performances y restent volatiles et l'écart se creuse sur le cumul annuel. Novembre n'a pas été bon sur les places de marché plus dépendantes de la clientèle affaires, notamment la Défense ou Porte de Versailles. A noter tout de même le rebond d'activité sur la place de CDG après un exercice 2025 très difficile.

À l'approche de la fin d'année, cette géographie « à deux vitesses » souligne l'importance du calendrier événementiel et de la demande internationale : les marchés capables d'aligner volumes et pricing continuent de surperformer, tandis que les zones plus exposées à la concurrence peinent à reprendre de l'élan.

# PERFORMANCES HOTELIERES MENSUELLES

## Novembre 2025



Passé



Présent

# LES PERFORMANCES AU NIVEAU NATIONAL

## Novembre 2025

France	Résultats MENSUELS d'activité hôtelière					
	Taux d'Occupation %		Prix Moyen HT		RevPAR HT	
	Septembre 2025	Var. vs 2024	Septembre 2025	Var. vs 2024	Septembre 2025	Var. vs 2024
Super-économique	56,5%	-1,3	59,1	2,0%	33,4	-0,4%
Economique	60,0%	-2,2	86,1	1,9%	51,7	-1,7%
Moyen de Gamme	64,0%	-0,6	126,0	1,5%	80,5	0,5%
Haut de Gamme	66,6%	2,3	240,0	2,8%	159,9	6,5%
<b>France</b>	<b>61,1%</b>	<b>-0,9</b>	<b>114,1</b>	<b>3,2%</b>	<b>69,7</b>	<b>1,7%</b>
Paris	80,2%	1,1	206,0	4,8%	165,2	6,3%
Ile-de-France (hors Paris)	63,6%	-0,3	99,5	1,8%	63,2	1,3%
Province	56,1%	-1,6	89,9	1,4%	50,5	-1,3%

France	Résultats CUMULES d'activité hôtelière					
	Taux d'Occupation %		Prix Moyen HT		RevPAR HT	
	Cumulé au 30/09 2025	Var. vs 2024	Cumulé au 30/09 2025	Var. vs 2024	Cumulé au 30/09 2025	Var. vs 2024
	62,8%	-0,8	61,0	-1,6%	38,3	-2,8%
	65,4%	0,2	88,0	-2,8%	57,5	-2,5%
	69,3%	1,5	134,3	-1,6%	93,1	0,6%
	71,9%	2,6	301,0	1,0%	216,5	4,9%
	66,7%	0,6	127,3	-0,1%	84,9	0,9%
	80,8%	4,4	224,2	-1,9%	181,1	3,8%
	65,9%	-0,2	99,1	-9,6%	65,4	-9,8%
	63,9%	0,1	109,0	2,3%	69,7	2,4%

Grandes Zones UMIH	Résultats MENSUELS d'activité hôtelière					
	Taux d'Occupation %		Prix Moyen HT		RevPAR HT	
	Septembre 2025	Var. vs 2024	Septembre 2025	Var. vs 2024	Septembre 2025	Var. vs 2024
Nord-Ouest	52,7%	-2,3	84,8	-1,2%	44,7	-5,4%
Nord-Est	58,8%	-2,3	89,4	1,7%	52,6	-2,2%
Sud-Est	56,2%	-0,6	99,8	2,8%	56,1	1,6%
Sud-Ouest	55,4%	-0,5	83,7	2,1%	46,4	1,1%
Ile-de-France	70,7%	0,4	152,2	4,0%	107,6	4,7%

Grandes Zones UMIH	Résultats CUMULES d'activité hôtelière					
	Taux d'Occupation %		Prix Moyen HT		RevPAR HT	
	Cumulé au 30/09 2025	Var. vs 2024	Cumulé au 30/09 2025	Var. vs 2024	Cumulé au 30/09 2025	Var. vs 2024
	61,6%	0,4	92,5	0,5%	57,0	1,2%
	62,8%	-0,3	86,8	0,6%	54,5	0,1%
	66,9%	0,1	136,9	4,1%	91,7	4,3%
	62,3%	0,0	92,7	1,0%	57,7	1,0%
	72,5%	1,9	160,4	-3,3%	116,2	-0,8%

Prix moyen et RevPAR en euros HT - Source: MKG\_destination

# LES PERFORMANCES DES RELAIS DEPARTEMENTAUX DU NORD-OUEST

## Novembre 2025 VS Novembre 2024

### EVOLUTION DE RevPAR EN Novembre 2025 (%)

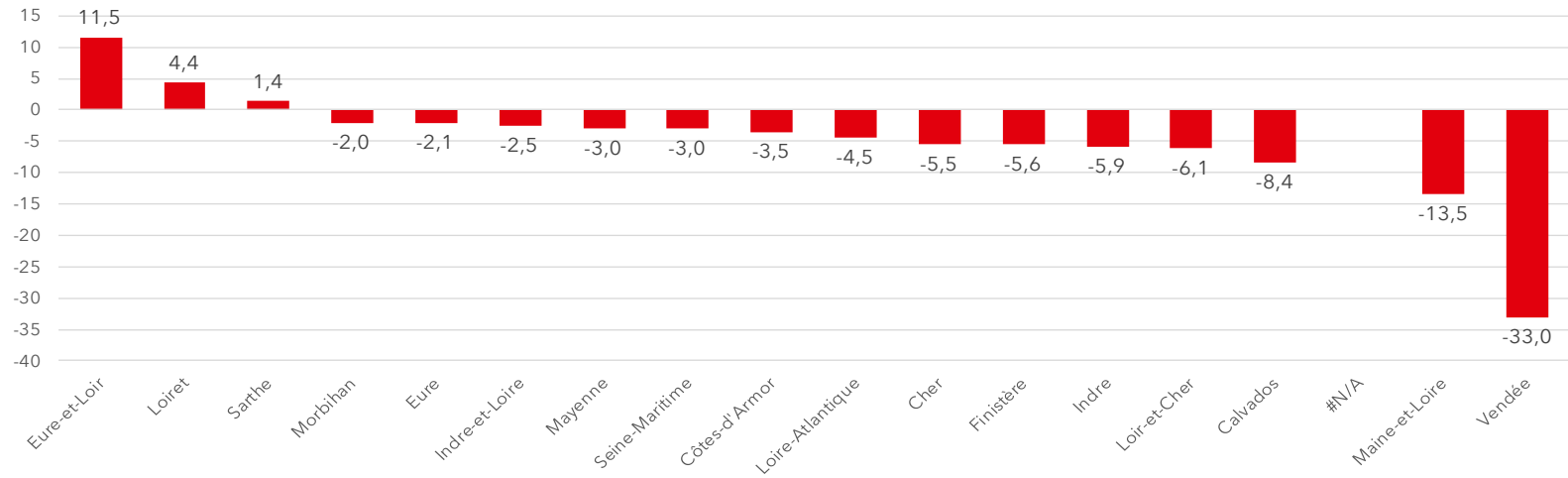

# LES PERFORMANCES DES RELAIS DEPARTEMENTAUX DU NORD-OUEST

## Novembre 2025 VS Novembre 2024

### EVOLUTION DE RevPAR CUMUL DE JANVIER A Novembre 2025 (%)

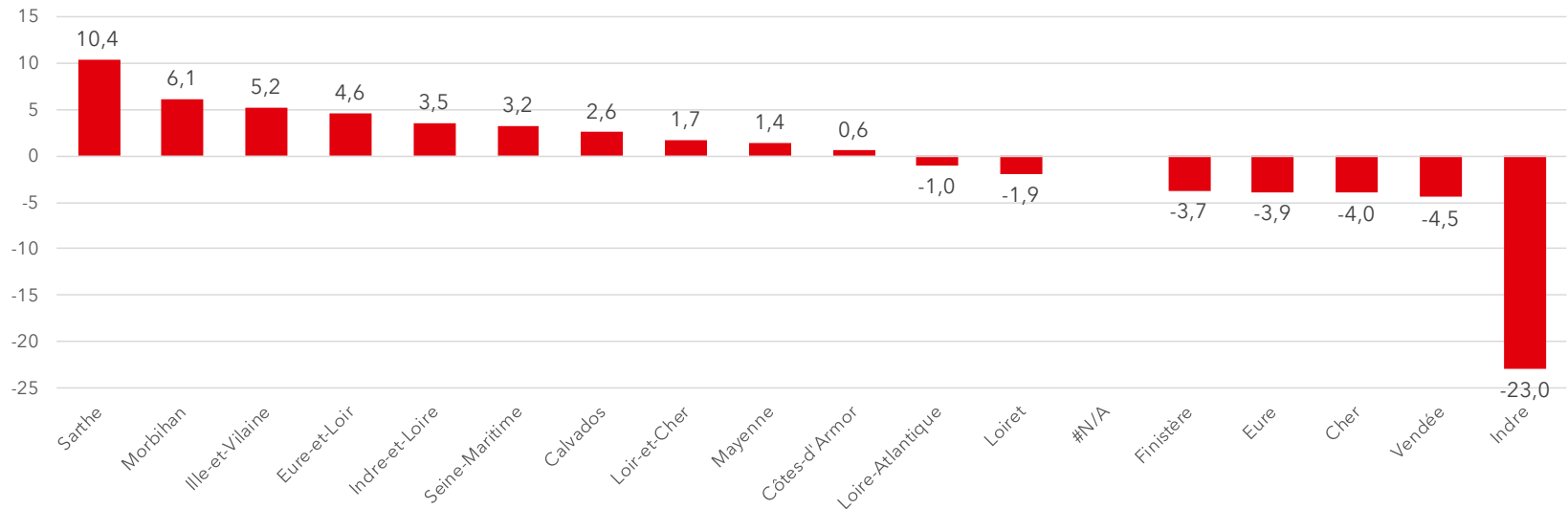

# LES PERFORMANCES DES RELAIS DEPARTEMENTAUX DU NORD-OUEST

Novembre 2025

14 Calvados	Résultats MENSUELS d'activité hôtelière					
	Taux d'Occupation %		Prix Moyen HT		RevPAR HT	
	Septembre 2025	Var. vs 2024	Septembre 2025	Var. vs 2024	Septembre 2025	Var. vs 2024
Super-économique	41,8%	-4,2	52,3	-2,2%	21,8	-11,1%
Economique	44,6%	-5,8	77,7	-0,1%	34,6	-11,5%
Moyen de Gamme	46,3%	-2,4	122,8	-3,4%	56,8	-8,1%
Haut de Gamme	59,6%	5,8	236,3	-3,2%	140,9	7,2%
14 Calvados	46,6%	-2,9	114,3	-2,6%	53,2	-8,4%
Caen	48,7%	-4,2	74,5	2,2%	36,3	-6,0%

14 Calvados	Résultats CUMULES d'activité hôtelière					
	Taux d'Occupation %		Prix Moyen HT		RevPAR HT	
	Cumulatif Septembre 2025	Var. vs 2024	Cumulatif Septembre 2025	Var. vs 2024	Cumulatif Septembre 2025	Var. vs 2024
Super-économique	59,7%	-0,5	61,4	-2,8%	36,7	-3,7%
Economique	61,8%	0,9	89,3	-2,4%	55,2	-0,8%
Moyen de Gamme	64,2%	1,6	142,0	-1,1%	91,1	1,5%
Haut de Gamme	66,0%	5,9	281,9	4,0%	186,1	14,2%
14 Calvados	62,6%	1,6	131,6	-0,1%	82,4	2,6%
Caen	65,4%	0,3	83,8	-3,1%	54,8	-2,6%

27 Eure	Résultats MENSUELS d'activité hôtelière					
	Taux d'Occupation %		Prix Moyen HT		RevPAR HT	
	Septembre 2025	Var. vs 2024	Septembre 2025	Var. vs 2024	Septembre 2025	Var. vs 2024
Super-économique	56,5%	7,1	44,1	-3,4%	24,9	10,5%
Economique	53,2%	-5,0	61,3	-5,0%	32,6	-13,2%
Moyen de Gamme	nd	nd	nd	nd	nd	nd
Haut de Gamme	nd	nd	nd	nd	nd	nd
27 Eure	54,9%	0,5	63,1	-3,0%	34,6	-2,1%
Evreux	55,9%	-1,4	56,3	-5,7%	31,5	-8,0%

27 Eure	Résultats CUMULES d'activité hôtelière					
	Taux d'Occupation %		Prix Moyen HT		RevPAR HT	
	Cumulatif Septembre 2025	Var. vs 2024	Cumulatif Septembre 2025	Var. vs 2024	Cumulatif Septembre 2025	Var. vs 2024
Super-économique	54,7%	-0,1	43,9	4,3%	24,0	4,0%
Economique	58,5%	-1,5	62,4	-2,7%	36,5	-5,2%
Moyen de Gamme	nd	nd	nd	nd	nd	nd
Haut de Gamme	nd	nd	nd	nd	nd	nd
27 Eure	56,8%	-1,4	62,5	-1,5%	35,5	-3,9%
Evreux	59,1%	0,2	56,9	-1,2%	33,6	-0,9%

76 Seine Maritime	Résultats MENSUELS d'activité hôtelière					
	Taux d'Occupation %		Prix Moyen HT		RevPAR HT	
	Septembre 2025	Var. vs 2024	Septembre 2025	Var. vs 2024	Septembre 2025	Var. vs 2024
Super-économique	50,0%	-2,4	47,6	-3,6%	23,8	-7,9%
Economique	52,0%	-0,4	67,1	1,2%	34,9	0,4%
Moyen de Gamme	56,2%	-4,5	101,2	1,0%	56,9	-6,5%
76 Seine Maritime	53,3%	-1,7	76,7	0,2%	40,9	-3,0%
Rouen	54,7%	-1,0	78,8	0,2%	43,1	-1,6%

76 Seine Maritime	Résultats CUMULES d'activité hôtelière					
	Taux d'Occupation %		Prix Moyen HT		RevPAR HT	
	Cumulatif Septembre 2025	Var. vs 2024	Cumulatif Septembre 2025	Var. vs 2024	Cumulatif Septembre 2025	Var. vs 2024
Super-économique	57,3%	0,3	51,8	-1,8%	29,7	-1,3%
Economique	58,9%	3,7	70,1	2,3%	41,3	9,2%
Moyen de Gamme	64,1%	1,0	104,7	1,3%	67,1	3,0%
76 Seine Maritime	60,5%	1,7	79,8	0,4%	48,2	3,2%
Rouen	61,1%	-0,3	80,1	-1,7%	48,9	-2,1%

Prix moyen et RevPAR en euros HT - Source: MKG\_destination

# LES PERFORMANCES DES RELAIS DEPARTEMENTAUX DU NORD-OUEST

## Novembre 2025

50 Manche	Résultats MENSUELS d'activité hôtelière					
	Taux d'Occupation %		Prix Moyen HT		RevPAR HT	
	Septembre 2025	Var. vs 2024	Septembre 2025	Var. vs 2024	Septembre 2025	Var. vs 2024
Super-économique	nd	nd	nd	nd	nd	nd
Economique	53,5%	2,4	74,4	-1,3%	39,8	3,2%
Moyen de Gamme	nd	nd	nd	nd	nd	nd
50 Manche	nd	nd	nd	nd	nd	nd
Saint-Lô/Cherbourg	59,6%	6,7	76,2	0,5%	45,4	13,2%

61 Orne	Résultats MENSUELS d'activité hôtelière					
	Taux d'Occupation %		Prix Moyen HT		RevPAR HT	
	Septembre 2025	Var. vs 2024	Septembre 2025	Var. vs 2024	Septembre 2025	Var. vs 2024
Super-économique	nd	nd	nd	nd	nd	nd
Economique	50,1%	-2,0	81,2	7,9%	40,6	3,7%
Moyen de Gamme	nd	nd	nd	nd	nd	nd
61 Orne	48,7%	-3,8	73,6	4,3%	35,8	-3,2%
Alençon	nd	nd	nd	nd	nd	nd

22 Côte d'Armor	Résultats MENSUELS d'activité hôtelière					
	Taux d'Occupation %		Prix Moyen HT		RevPAR HT	
	Septembre 2025	Var. vs 2024	Septembre 2025	Var. vs 2024	Septembre 2025	Var. vs 2024
Super-économique	52,4%	-8,0	47,1	4,9%	24,7	-8,9%
Economique	50,4%	-3,0	70,4	-2,4%	35,5	-7,8%
Moyen de Gamme	54,1%	-0,4	102,2	0,1%	55,2	-0,7%
22 Côte d'Armor	51,8%	-3,5	75,3	2,9%	39,0	-3,5%
Saint-Brieuc	53,0%	-6,0	68,9	5,6%	36,5	-5,1%

50 Manche	Résultats CUMULES d'activité hôtelière					
	Taux d'Occupation %		Prix Moyen HT		RevPAR HT	
	Cumula à fin Septembre 2025	Var. vs 2024	Cumula à fin Septembre 2025	Var. vs 2024	Cumula à fin Septembre 2025	Var. vs 2024
Super-économique	nd	nd	nd	nd	nd	nd
Economique	61,5%	-0,5	82,0	0,7%	50,5	-0,1%
Moyen de Gamme	nd	nd	nd	nd	nd	nd
50 Manche	nd	nd	nd	nd	nd	nd
Saint-Lô/Cherbourg	58,0%	-1,9	77,7	1,6%	45,1	-1,7%

61 Orne	Résultats CUMULES d'activité hôtelière					
	Taux d'Occupation %		Prix Moyen HT		RevPAR HT	
	Cumula à fin Septembre 2025	Var. vs 2024	Cumula à fin Septembre 2025	Var. vs 2024	Cumula à fin Septembre 2025	Var. vs 2024
Super-économique	nd	nd	nd	nd	nd	nd
Economique	53,0%	-3,1	76,5	-0,7%	40,5	-6,3%
Moyen de Gamme	nd	nd	nd	nd	nd	nd
61 Orne	54,2%	-3,5	72,0	-0,4%	39,0	-6,5%
Alençon	nd	nd	nd	nd	nd	nd

22 Côte d'Armor	Résultats CUMULES d'activité hôtelière					
	Taux d'Occupation %		Prix Moyen HT		RevPAR HT	
	Cumula à fin Septembre 2025	Var. vs 2024	Cumula à fin Septembre 2025	Var. vs 2024	Cumula à fin Septembre 2025	Var. vs 2024
Super-économique	62,9%	-6,1	47,7	-0,2%	30,0	-9,0%
Economique	62,2%	-0,6	76,4	1,7%	47,5	0,7%
Moyen de Gamme	57,0%	-0,4	129,1	2,1%	73,6	1,3%
22 Côte d'Armor	60,9%	-1,9	83,3	3,8%	50,7	0,6%
Saint-Brieuc	62,0%	-4,4	69,7	1,8%	43,2	-5,0%

Prix moyen et RevPAR en euros HT - Source: MKG.destination

# LES PERFORMANCES DES RELAIS DEPARTEMENTAUX DU NORD-OUEST

## Novembre 2025

29 Finistère	Résultats MENSUELS d'activité hôtelière					
	Taux d'Occupation %		Prix Moyen HT		RevPAR HT	
	Septembre 2025	Var. vs 2024	Septembre 2025	Var. vs 2024	Septembre 2025	Var. vs 2024
Super-économique	48,1%	-1,6	59,9	0,1%	28,8	-3,1%
Economique	49,7%	-4,0	74,2	-0,5%	36,9	-7,9%
Moyen de Gamme	51,8%	-1,6	100,9	-2,7%	52,3	-5,5%
29 Finistère	49,9%	-2,6	79,5	-0,6%	39,7	-5,6%
Quimper	47,3%	-3,8	72,9	4,1%	34,5	-3,6%

35 Ille et Vilaine	Résultats MENSUELS d'activité hôtelière					
	Taux d'Occupation %		Prix Moyen HT		RevPAR HT	
	Septembre 2025	Var. vs 2024	Septembre 2025	Var. vs 2024	Septembre 2025	Var. vs 2024
Super-économique	52,0%	-3,3	58,9	0,1%	30,6	-5,9%
Economique	56,3%	-3,4	82,9	-2,0%	46,7	-7,7%
Moyen de Gamme	nd	nd	nd	nd	nd	nd
Haut de Gamme	56,2%	3,1	184,7	-10,7%	103,7	-5,5%
35 Ille et Vilaine	55,9%	-3,5	90,0	-2,6%	50,3	-8,4%
Rennes	63,6%	-3,2	91,0	-3,6%	57,9	-8,2%
Saint-Malo/Dinard	43,8%	-4,3	93,1	-1,2%	40,8	-10,0%

56 Morbihan	Résultats MENSUELS d'activité hôtelière					
	Taux d'Occupation %		Prix Moyen HT		RevPAR HT	
	Septembre 2025	Var. vs 2024	Septembre 2025	Var. vs 2024	Septembre 2025	Var. vs 2024
Super-économique	46,0%	-2,0	52,8	4,5%	24,3	0,0%
Economique	42,9%	-4,4	71,8	2,5%	30,8	-7,0%
Moyen de Gamme	46,7%	-4,0	109,1	1,8%	51,0	-6,3%
Haut de Gamme	nd	nd	nd	nd	nd	nd
56 Morbihan	45,8%	-2,1	92,0	2,5%	42,2	-2,0%
Vannes	42,8%	-8,9	72,2	-3,2%	30,9	-19,9%

29 Finistère	Résultats CUMULES d'activité hôtelière					
	Taux d'Occupation %		Prix Moyen HT		RevPAR HT	
	Cumula 2025 Septembre 2025	Var. vs 2024	Cumula 2025 Septembre 2025	Var. vs 2024	Cumula 2025 Septembre 2025	Var. vs 2024
Super-économique	56,0%	-2,2	62,1	-1,6%	34,8	-5,4%
Economique	59,9%	-2,7	77,6	-3,2%	46,5	-7,4%
Moyen de Gamme	61,6%	1,6	106,3	-3,2%	65,5	-0,6%
29 Finistère	59,3%	-1,3	84,2	-1,6%	49,9	-3,7%
Quimper	59,5%	1,0	76,3	0,4%	45,4	2,1%

35 Ille et Vilaine	Résultats CUMULES d'activité hôtelière					
	Taux d'Occupation %		Prix Moyen HT		RevPAR HT	
	Cumula 2025 Septembre 2025	Var. vs 2024	Cumula 2025 Septembre 2025	Var. vs 2024	Cumula 2025 Septembre 2025	Var. vs 2024
Super-économique	60,7%	0,0	62,4	3,1%	37,9	3,1%
Economique	65,1%	2,2	90,9	1,6%	59,1	5,2%
Moyen de Gamme	nd	nd	nd	nd	nd	nd
Haut de Gamme	68,5%	4,7	238,9	1,7%	163,7	9,2%
35 Ille et Vilaine	64,2%	1,4	100,6	2,9%	64,6	5,2%
Rennes	63,9%	0,8	94,2	1,1%	60,2	2,3%
Saint-Malo/Dinard	66,9%	1,9	119,7	5,7%	80,1	8,8%

56 Morbihan	Résultats CUMULES d'activité hôtelière					
	Taux d'Occupation %		Prix Moyen HT		RevPAR HT	
	Cumula 2025 Septembre 2025	Var. vs 2024	Cumula 2025 Septembre 2025	Var. vs 2024	Cumula 2025 Septembre 2025	Var. vs 2024
Super-économique	56,5%	-1,7	55,4	1,5%	31,3	-1,4%
Economique	58,0%	0,8	75,6	2,8%	43,9	4,3%
Moyen de Gamme	63,2%	2,4	120,9	1,7%	76,4	5,7%
Haut de Gamme	nd	nd	nd	nd	nd	nd
56 Morbihan	59,3%	1,8	99,6	2,9%	59,1	6,1%
Vannes	59,2%	-1,8	85,5	4,3%	50,6	1,2%

Prix moyen et RevPAR en euros HT - Source: MKG.destination

# LES PERFORMANCES DES RELAIS DEPARTEMENTAUX DU NORD-OUEST

Novembre 2025

18 Cher	Résultats MENSUELS d'activité hôtelière					
	Taux d'Occupation %		Prix Moyen HT		RevPAR HT	
	Septembre 2025	Var. vs 2024	Septembre 2025	Var. vs 2024	Septembre 2025	Var. vs 2024
Super-économique	48,5%	7,9	48,8	1,7%	23,7	21,4%
Economique	54,3%	-5,8	73,7	-10,6%	40,0	-19,2%
Moyen de Gamme	nd	nd	nd	nd	nd	nd
18 Cher	53,0%	0,4	74,3	-6,2%	39,4	-5,5%
Bourges	55,1%	-0,6	79,1	2,9%	43,6	1,7%

28 Eure et Loir	Résultats MENSUELS d'activité hôtelière					
	Taux d'Occupation %		Prix Moyen HT		RevPAR HT	
	Septembre 2025	Var. vs 2024	Septembre 2025	Var. vs 2024	Septembre 2025	Var. vs 2024
Super-économique	54,6%	1,8	54,8	8,7%	29,9	12,3%
Economique	59,0%	3,8	74,8	4,9%	44,1	12,2%
Moyen de Gamme	57,8%	-1,2	130,5	12,7%	75,4	10,4%
28 Eure et Loir	56,8%	1,7	80,6	8,3%	45,8	11,5%
Chartres	58,2%	1,0	83,9	12,2%	48,8	14,1%

36 Indre	Résultats MENSUELS d'activité hôtelière					
	Taux d'Occupation %		Prix Moyen HT		RevPAR HT	
	Septembre 2025	Var. vs 2024	Septembre 2025	Var. vs 2024	Septembre 2025	Var. vs 2024
Super-économique	nd	nd	nd	nd	nd	nd
Economique	51,3%	-5,9	76,1	0,2%	39,1	-10,2%
Moyen de Gamme	nd	nd	nd	nd	nd	nd
36 Indre	48,6%	-2,6	72,8	-0,9%	35,4	-5,9%
Châteauroux	48,9%	-2,1	72,9	-1,3%	35,6	-5,3%

18 Cher	Résultats CUMULES d'activité hôtelière					
	Taux d'Occupation %		Prix Moyen HT		RevPAR HT	
	Cumula à fin Septembre 2025	Var. vs 2024	Cumula à fin Septembre 2025	Var. vs 2024	Cumula à fin Septembre 2025	Var. vs 2024
Super-économique	61,8%	2,4	54,1	0,1%	33,4	4,1%
Economique	68,9%	-2,3	81,9	-8,2%	56,4	-11,2%
Moyen de Gamme	nd	nd	nd	nd	nd	nd
18 Cher	66,9%	0,2	80,2	-4,3%	53,7	-4,0%
Bourges	66,5%	-0,8	83,3	1,2%	55,4	0,0%

28 Eure et Loir	Résultats CUMULES d'activité hôtelière					
	Taux d'Occupation %		Prix Moyen HT		RevPAR HT	
	Cumula à fin Septembre 2025	Var. vs 2024	Cumula à fin Septembre 2025	Var. vs 2024	Cumula à fin Septembre 2025	Var. vs 2024
Super-économique	55,8%	0,4	54,0	2,4%	30,1	3,1%
Economique	63,7%	3,5	71,7	-2,4%	45,7	3,4%
Moyen de Gamme	61,5%	2,6	120,2	1,5%	73,9	5,9%
28 Eure et Loir	59,5%	1,9	76,0	1,3%	45,3	4,6%
Chartres	63,2%	2,4	77,3	0,4%	48,9	4,4%

36 Indre	Résultats CUMULES d'activité hôtelière					
	Taux d'Occupation %		Prix Moyen HT		RevPAR HT	
	Cumula à fin Septembre 2025	Var. vs 2024	Cumula à fin Septembre 2025	Var. vs 2024	Cumula à fin Septembre 2025	Var. vs 2024
Super-économique	nd	nd	nd	nd	nd	nd
Economique	61,7%	2,4	75,4	-21,8%	46,5	-18,7%
Moyen de Gamme	nd	nd	nd	nd	nd	nd
36 Indre	56,4%	-2,2	74,9	-19,9%	42,3	-23,0%
Châteauroux	56,5%	-2,7	75,3	-21,7%	42,5	-25,3%

Prix moyen et RevPAR en euros HT - Source: MKG\_destination

# LES PERFORMANCES DES RELAIS DEPARTEMENTAUX DU NORD-OUEST

## Novembre 2025

37 Indre et Loire	Résultats MENSUELS d'activité hôtelière					
	Taux d'Occupation %		Prix Moyen HT		RevPAR HT	
	Septembre 2025	Var. vs 2024	Septembre 2025	Var. vs 2024	Septembre 2025	Var. vs 2024
Super-économique	51,0%	-3,6	48,2	1,3%	24,6	-5,3%
Economique	50,1%	-1,0	70,6	1,1%	35,4	-0,8%
Moyen de Gamme	nd	nd	nd	nd	nd	nd
Haut de Gamme	57,1%	-2,2	126,4	-2,6%	72,2	-6,2%
37 Indre et Loire	51,7%	-2,0	76,7	1,3%	39,7	-2,5%
Tours	51,9%	-2,6	74,5	0,9%	38,7	-3,9%

41 Loir et Cher	Résultats MENSUELS d'activité hôtelière					
	Taux d'Occupation %		Prix Moyen HT		RevPAR HT	
	Septembre 2025	Var. vs 2024	Septembre 2025	Var. vs 2024	Septembre 2025	Var. vs 2024
Super-économique	43,8%	8,7	48,6	-0,1%	21,3	24,5%
Economique	45,3%	-14,1	67,7	1,2%	30,7	-22,8%
Moyen de Gamme	nd	nd	nd	nd	nd	nd
41 Loir et Cher	48,1%	-4,2	87,6	2,0%	42,1	-6,1%
Blois	47,9%	-5,0	73,0	2,6%	35,0	-7,1%

45 Loiret	Résultats MENSUELS d'activité hôtelière					
	Taux d'Occupation %		Prix Moyen HT		RevPAR HT	
	Septembre 2025	Var. vs 2024	Septembre 2025	Var. vs 2024	Septembre 2025	Var. vs 2024
Super-économique	59,2%	7,0	51,8	0,8%	30,7	14,2%
Economique	57,0%	0,0	74,0	1,8%	42,2	1,8%
Moyen de Gamme	nd	nd	nd	nd	nd	nd
Haut de Gamme	nd	nd	nd	nd	nd	nd
45 Loiret	56,8%	2,0	74,0	0,8%	42,1	4,4%
Orléans	56,4%	3,2	72,2	1,9%	40,8	8,1%

37 Indre et Loire	Résultats CUMULES d'activité hôtelière					
	Taux d'Occupation %		Prix Moyen HT		RevPAR HT	
	Cumulatif Septembre 2025	Var. vs 2024	Cumulatif Septembre 2025	Var. vs 2024	Cumulatif Septembre 2025	Var. vs 2024
Super-économique	60,0%	0,7	51,7	0,3%	31,0	1,5%
Economique	63,5%	1,1	70,6	-0,3%	44,9	1,5%
Moyen de Gamme	nd	nd	nd	nd	nd	nd
Haut de Gamme	73,2%	0,8	141,9	0,9%	103,8	1,9%
37 Indre et Loire	63,4%	1,5	81,2	1,1%	51,5	3,5%
Tours	64,2%	1,1	77,9	0,8%	50,0	2,5%

41 Loir et Cher	Résultats CUMULES d'activité hôtelière					
	Taux d'Occupation %		Prix Moyen HT		RevPAR HT	
	Cumulatif Septembre 2025	Var. vs 2024	Cumulatif Septembre 2025	Var. vs 2024	Cumulatif Septembre 2025	Var. vs 2024
Super-économique	57,3%	3,9	53,9	-3,3%	30,9	3,7%
Economique	58,8%	-10,7	78,2	3,8%	46,0	-12,2%
Moyen de Gamme	nd	nd	nd	nd	nd	nd
41 Loir et Cher	61,4%	-1,5	98,8	4,2%	60,7	1,7%
Blois	59,6%	-2,8	80,3	1,7%	47,8	-2,9%

45 Loiret	Résultats CUMULES d'activité hôtelière					
	Taux d'Occupation %		Prix Moyen HT		RevPAR HT	
	Cumulatif Septembre 2025	Var. vs 2024	Cumulatif Septembre 2025	Var. vs 2024	Cumulatif Septembre 2025	Var. vs 2024
Super-économique	60,6%	-0,1	54,2	0,8%	32,9	0,7%
Economique	61,4%	-0,3	74,3	-4,3%	45,6	-4,8%
Moyen de Gamme	nd	nd	nd	nd	nd	nd
Haut de Gamme	nd	nd	nd	nd	nd	nd
45 Loiret	60,4%	-0,1	75,7	-1,7%	45,7	-1,9%
Orléans	60,4%	-0,4	73,7	-2,1%	44,5	-2,8%

Prix moyen et RevPAR en euros HT - Source: MKG\_destination

# LES PERFORMANCES DES RELAIS DEPARTEMENTAUX DU NORD-OUEST

Novembre 2025

44 Loire Atlantique	Résultats MENSUELS d'activité hôtelière					
	Taux d'Occupation %		Prix Moyen HT		RevPAR HT	
	Septembre 2025	Var. vs 2024	Septembre 2025	Var. vs 2024	Septembre 2025	Var. vs 2024
Super-économique	58,8%	-3,9	58,1	3,9%	34,1	-2,5%
Economique	59,0%	-3,8	82,0	1,0%	48,3	-5,0%
Moyen de Gamme	61,6%	-3,7	109,5	-0,8%	67,5	-6,5%
Haut de Gamme	42,9%	-0,3	161,9	-2,8%	69,4	-3,4%
44 Loire Atlantique	58,0%	-3,6	90,2	1,5%	52,3	-4,5%
Nantes	61,7%	-4,6	89,1	0,5%	54,9	-6,5%

44 Loire Atlantique	Résultats CUMULES d'activité hôtelière					
	Taux d'Occupation %		Prix Moyen HT		RevPAR HT	
	Cumula 2025 Septembre 2025	Var. vs 2024	Cumula 2025 Septembre 2025	Var. vs 2024	Cumula 2025 Septembre 2025	Var. vs 2024
	63,4%	-0,7	58,6	-0,4%	37,2	-1,4%
	63,3%	-0,7	82,7	-2,0%	52,4	-3,2%
	65,0%	0,2	109,3	-3,7%	71,0	-3,4%
	58,6%	4,9	228,5	1,2%	134,0	10,5%
	63,4%	0,1	96,9	-1,1%	61,4	-1,0%
	64,4%	-1,2	86,7	-5,0%	55,9	-6,7%

49 Maine et Loire	Résultats MENSUELS d'activité hôtelière					
	Taux d'Occupation %		Prix Moyen HT		RevPAR HT	
	Septembre 2025	Var. vs 2024	Septembre 2025	Var. vs 2024	Septembre 2025	Var. vs 2024
Super-économique	55,3%	-8,3	56,9	-1,2%	31,5	-14,1%
Economique	56,2%	-4,8	79,5	1,7%	44,6	-6,3%
Moyen de Gamme	nd	nd	nd	nd	nd	nd
Haut de Gamme	nd	nd	nd	nd	nd	nd
49 Maine et Loire	56,2%	-5,8	78,4	-4,6%	44,1	-13,5%
Angers	62,5%	-6,9	80,2	-6,8%	50,1	-16,1%

49 Maine et Loire	Résultats CUMULES d'activité hôtelière					
	Taux d'Occupation %		Prix Moyen HT		RevPAR HT	
	Cumula 2025 Septembre 2025	Var. vs 2024	Cumula 2025 Septembre 2025	Var. vs 2024	Cumula 2025 Septembre 2025	Var. vs 2024
	62,0%	-3,6	61,4	0,0%	38,1	-5,5%
	62,5%	-1,0	80,6	1,1%	50,4	-0,4%
	nd	nd	nd	nd	nd	nd
	nd	nd	nd	nd	nd	nd
	62,1%	-1,7	81,9	0,7%	50,9	-1,9%
	62,4%	-1,6	80,4	-0,2%	50,2	-2,7%

53 Mayenne	Résultats MENSUELS d'activité hôtelière					
	Taux d'Occupation %		Prix Moyen HT		RevPAR HT	
	Septembre 2025	Var. vs 2024	Septembre 2025	Var. vs 2024	Septembre 2025	Var. vs 2024
Super-économique	51,0%	-2,5	54,1	1,4%	27,6	-3,2%
Economique	58,8%	-5,8	86,1	6,4%	50,7	-3,2%
Moyen de Gamme	nd	nd	nd	nd	nd	nd
53 Mayenne	55,5%	-4,2	76,3	4,4%	42,3	-3,0%
Laval	55,5%	-4,2	76,3	4,4%	42,3	-3,0%

53 Mayenne	Résultats CUMULES d'activité hôtelière					
	Taux d'Occupation %		Prix Moyen HT		RevPAR HT	
	Cumula 2025 Septembre 2025	Var. vs 2024	Cumula 2025 Septembre 2025	Var. vs 2024	Cumula 2025 Septembre 2025	Var. vs 2024
	57,8%	-2,3	55,2	3,7%	31,9	-0,4%
	62,9%	0,3	84,0	1,9%	52,8	2,5%
	nd	nd	nd	nd	nd	nd
	61,0%	-0,8	74,8	2,7%	45,6	1,4%
	61,0%	-0,8	74,8	2,7%	45,6	1,4%

Prix moyen et RevPAR en euros HT - Source: MKG\_destination

# LES PERFORMANCES DES RELAIS DEPARTEMENTAUX DU NORD-OUEST

## Novembre 2025

72 Sarthe	Résultats MENSUELS d'activité hôtelière					
	Taux d'Occupation %		Prix Moyen HT		RevPAR HT	
	Septembre 2025	Var. vs 2024	Septembre 2025	Var. vs 2024	Septembre 2025	Var. vs 2024
Super-économique	49,2%	1,4	46,7	-1,8%	23,0	1,1%
Economique	50,3%	-0,6	76,5	2,5%	38,5	1,3%
Moyen de Gamme	nd	nd	nd	nd	nd	nd
72 Sarthe	52,2%	-0,3	73,9	2,0%	38,6	1,4%
Le Mans	53,2%	-0,8	73,9	1,5%	39,3	0,0%

72 Sarthe	Résultats CUMULES d'activité hôtelière					
	Taux d'Occupation %		Prix Moyen HT		RevPAR HT	
	Cumul à fin Septembre 2025	Var. vs 2024	Cumul à fin Septembre 2025	Var. vs 2024	Cumul à fin Septembre 2025	Var. vs 2024
Super-économique	56,9%	4,5	57,4	3,1%	32,7	12,0%
Economique	56,0%	0,8	89,7	5,0%	50,2	6,4%
Moyen de Gamme	nd	nd	nd	nd	nd	nd
72 Sarthe	58,6%	2,3	87,8	6,0%	51,5	10,4%
Le Mans	59,3%	2,4	88,7	5,9%	52,6	10,5%

85 Vendée	Résultats MENSUELS d'activité hôtelière					
	Taux d'Occupation %		Prix Moyen HT		RevPAR HT	
	Septembre 2025	Var. vs 2024	Septembre 2025	Var. vs 2024	Septembre 2025	Var. vs 2024
Super-économique	50,1%	-9,7	59,8	-9,2%	30,0	-24,0%
Economique	50,1%	-11,4	80,5	-7,5%	40,3	-24,6%
Moyen de Gamme	nd	nd	nd	nd	nd	nd
85 Vendée	49,6%	-9,2	84,4	-20,7%	41,8	-33,0%
La Roche sur Yon	46,6%	-17,2	74,2	-1,7%	34,6	-28,2%

85 Vendée	Résultats CUMULES d'activité hôtelière					
	Taux d'Occupation %		Prix Moyen HT		RevPAR HT	
	Cumul à fin Septembre 2025	Var. vs 2024	Cumul à fin Septembre 2025	Var. vs 2024	Cumul à fin Septembre 2025	Var. vs 2024
Super-économique	62,2%	-2,7	67,6	2,4%	42,1	-1,9%
Economique	58,5%	-3,0	84,8	0,4%	49,6	-4,5%
Moyen de Gamme	nd	nd	nd	nd	nd	nd
85 Vendée	60,8%	-3,1	93,0	0,4%	56,5	-4,5%
La Roche sur Yon	56,2%	-4,8	72,6	-0,2%	40,8	-8,0%

Prix moyen et RevPAR en euros HT - Source: MKG\_destination

# LES PERFORMANCES DES RELAIS DEPARTEMENTAUX DU NORD-EST

Novembre 2025 VS Novembre 2024

## EVOLUTION DE RevPAR EN Novembre 2025 (%)

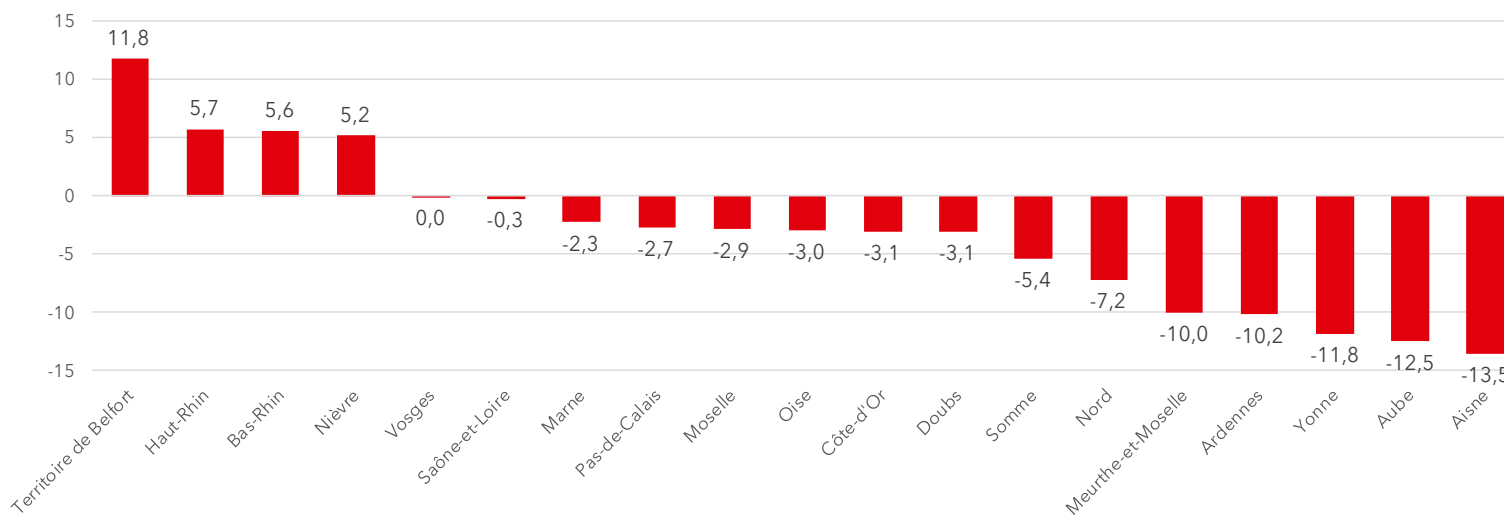

# LES PERFORMANCES DES RELAIS DEPARTEMENTAUX DU NORD-EST

## Novembre 2025 VS Novembre 2024

### EVOLUTION DE RevPAR CUMUL DE JANVIER A Novembre 2025 (%)

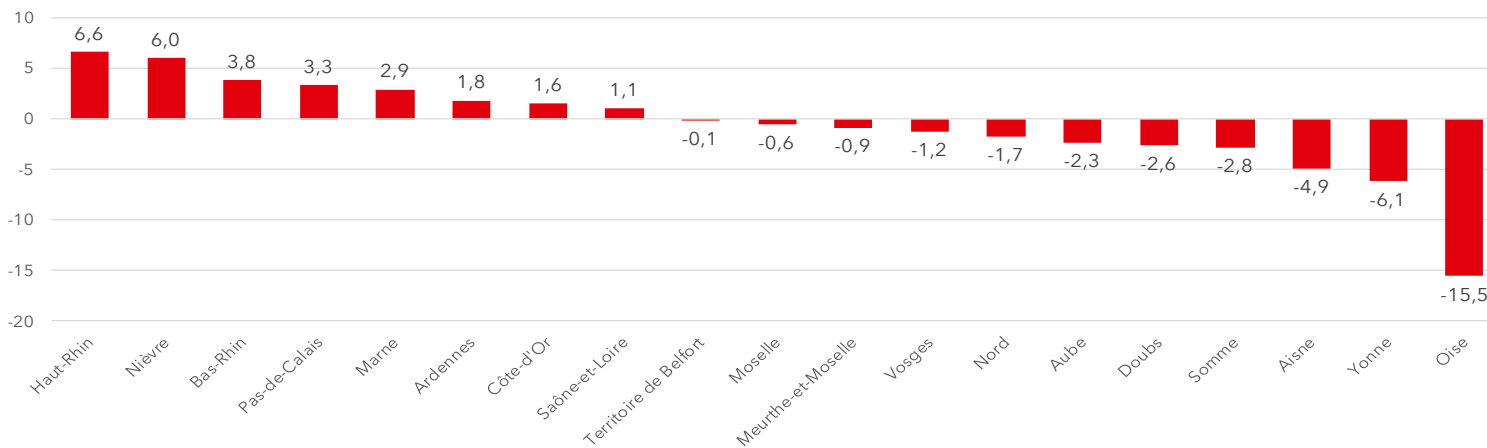

# LES PERFORMANCES DES RELAIS DEPARTEMENTAUX DU NORD-EST

Novembre 2025

21 Côte d'Or	Résultats MENSUELS d'activité hôtelière					
	Taux d'Occupation %		Prix Moyen HT		RevPAR HT	
	Septembre 2025	Var. vs 2024	Septembre 2025	Var. vs 2024	Septembre 2025	Var. vs 2024
Super-économique	47,5%	-4,2	52,6	-0,9%	25,0	-9,0%
Economique	57,8%	-1,3	73,8	-4,4%	42,7	-6,4%
Moyen de Gamme	57,0%	-3,1	111,7	3,9%	63,7	-1,4%
Haut de Gamme	nd	nd	nd	nd	nd	nd
21 Côte d'Or	55,9%	-2,4	93,5	1,2%	52,3	-3,0%
Dijon	55,8%	-3,5	86,9	0,4%	48,5	-5,6%

21 Côte d'Or	Résultats CUMULES d'activité hôtelière					
	Taux d'Occupation %		Prix Moyen HT		RevPAR HT	
	Cumula fin Septembre 2025	Var. vs 2024	Cumula fin Septembre 2025	Var. vs 2024	Cumula fin Septembre 2025	Var. vs 2024
	61,5%	-0,4	57,1	0,8%	35,1	0,1%
	66,7%	-0,6	80,6	-2,4%	53,8	-3,3%
	71,5%	1,0	117,8	0,0%	84,2	1,4%
	nd	nd	nd	nd	nd	nd
	67,0%	-0,1	94,9	1,7%	63,6	1,6%
	65,4%	-0,2	89,8	0,3%	58,7	0,1%

25 Doubs	Résultats MENSUELS d'activité hôtelière					
	Taux d'Occupation %		Prix Moyen HT		RevPAR HT	
	Septembre 2025	Var. vs 2024	Septembre 2025	Var. vs 2024	Septembre 2025	Var. vs 2024
Super-économique	51,4%	2,4	49,2	-7,8%	25,3	-3,3%
Economique	51,3%	-3,1	69,3	1,5%	35,6	-4,4%
Moyen de Gamme	nd	nd	nd	nd	nd	nd
25 Doubs	52,6%	-0,5	62,6	-2,1%	32,9	-3,1%
Besançon	56,7%	-0,3	66,5	-0,1%	37,7	-0,7%

25 Doubs	Résultats CUMULES d'activité hôtelière					
	Taux d'Occupation %		Prix Moyen HT		RevPAR HT	
	Cumula fin Septembre 2025	Var. vs 2024	Cumula fin Septembre 2025	Var. vs 2024	Cumula fin Septembre 2025	Var. vs 2024
	53,9%	-1,8	52,8	-1,5%	28,5	-4,7%
	59,8%	-2,3	71,3	0,7%	42,6	-3,0%
	nd	nd	nd	nd	nd	nd
	58,6%	-1,6	65,5	0,2%	38,4	-2,6%
	63,3%	0,1	67,7	0,2%	42,8	0,3%

58 Nièvre	Résultats MENSUELS d'activité hôtelière					
	Taux d'Occupation %		Prix Moyen HT		RevPAR HT	
	Septembre 2025	Var. vs 2024	Septembre 2025	Var. vs 2024	Septembre 2025	Var. vs 2024
Super-économique	63,0%	2,1	44,8	0,6%	28,2	4,0%
Economique	73,0%	-2,3	70,6	-0,2%	51,6	-3,3%
Moyen de Gamme	nd	nd	nd	nd	nd	nd
58 Nièvre	63,9%	1,9	64,3	2,0%	41,1	5,2%
Nevers	67,7%	1,0	60,4	-0,4%	40,9	1,1%

58 Nièvre	Résultats CUMULES d'activité hôtelière					
	Taux d'Occupation %		Prix Moyen HT		RevPAR HT	
	Cumula fin Septembre 2025	Var. vs 2024	Cumula fin Septembre 2025	Var. vs 2024	Cumula fin Septembre 2025	Var. vs 2024
	67,5%	6,7	46,5	-1,9%	31,4	8,9%
	69,2%	2,9	69,1	-0,6%	47,8	3,8%
	nd	nd	nd	nd	nd	nd
	67,2%	4,2	68,0	-0,6%	45,7	6,0%
	67,6%	4,0	63,5	-1,5%	43,0	4,6%

Prix moyen et RevPAR en euros HT - Source: MKG\_destination

# LES PERFORMANCES DES RELAIS DEPARTEMENTAUX DU NORD-EST

Novembre 2025

71 Saône et Loire	Résultats MENSUELS d'activité hôtelière					
	Taux d'Occupation %		Prix Moyen HT		RevPAR HT	
	Septembre 2025	Var. vs 2024	Septembre 2025	Var. vs 2024	Septembre 2025	Var. vs 2024
Super-économique	50,5%	-0,7	56,7	0,5%	28,6	-0,9%
Economique	56,9%	-1,9	74,5	-0,1%	42,4	-3,2%
Moyen de Gamme	52,0%	0,5	115,7	6,8%	60,2	7,7%
Haut de Gamme	nd	nd	nd	nd	nd	nd
71 Saône et Loire	53,8%	-1,1	73,3	1,7%	39,4	-0,3%
Macon	48,2%	-3,6	74,7	3,6%	36,0	-3,6%

71 Saône et Loire	Résultats CUMULES d'activité hôtelière					
	Taux d'Occupation %		Prix Moyen HT		RevPAR HT	
	Cumulé au 30/09 2025	Var. vs 2024	Cumulé au 30/09 2025	Var. vs 2024	Cumulé au 30/09 2025	Var. vs 2024
	63,2%	0,3	61,6	0,7%	38,9	1,2%
	70,2%	1,4	78,3	-0,1%	54,9	2,0%
	61,7%	0,5	119,5	-2,8%	73,8	-1,9%
	nd	nd	nd	nd	nd	nd
	66,3%	0,9	77,2	-0,3%	51,2	1,1%
	62,9%	-1,7	82,0	1,4%	51,6	-1,2%

89 Yonne	Résultats MENSUELS d'activité hôtelière					
	Taux d'Occupation %		Prix Moyen HT		RevPAR HT	
	Septembre 2025	Var. vs 2024	Septembre 2025	Var. vs 2024	Septembre 2025	Var. vs 2024
Super-économique	46,2%	-7,4	46,7	1,6%	21,6	-12,5%
Economique	45,1%	-6,8	68,9	-0,1%	31,1	-13,2%
Moyen de Gamme	nd	nd	nd	nd	nd	nd
Haut de Gamme	nd	nd	nd	nd	nd	nd
89 Yonne	46,4%	-7,2	63,3	1,8%	29,4	-11,8%
Auxerre	47,9%	-6,2	62,6	-4,1%	30,0	-15,0%

89 Yonne	Résultats CUMULES d'activité hôtelière					
	Taux d'Occupation %		Prix Moyen HT		RevPAR HT	
	Cumulé au 30/09 2025	Var. vs 2024	Cumulé au 30/09 2025	Var. vs 2024	Cumulé au 30/09 2025	Var. vs 2024
	54,9%	-3,9	48,0	1,0%	26,3	-5,8%
	54,2%	-4,1	69,2	-1,6%	37,5	-8,5%
	nd	nd	nd	nd	nd	nd
	nd	nd	nd	nd	nd	nd
	55,2%	-3,9	63,5	0,5%	35,1	-6,1%
	55,8%	-3,7	64,9	-1,9%	36,2	-8,1%

90 Territoire de Belfort	Résultats MENSUELS d'activité hôtelière					
	Taux d'Occupation %		Prix Moyen HT		RevPAR HT	
	Septembre 2025	Var. vs 2024	Septembre 2025	Var. vs 2024	Septembre 2025	Var. vs 2024
Super-économique	nd	nd	nd	nd	nd	nd
Economique	61,9%	9,8	57,6	3,9%	35,7	23,3%
Moyen de Gamme	nd	nd	nd	nd	nd	nd
90 Territoire de Belfort	55,8%	3,1	68,8	5,6%	38,4	11,8%
Belfort	55,8%	3,1	68,8	5,6%	38,4	11,8%

90 Territoire de Belfort	Résultats CUMULES d'activité hôtelière					
	Taux d'Occupation %		Prix Moyen HT		RevPAR HT	
	Cumulé au 30/09 2025	Var. vs 2024	Cumulé au 30/09 2025	Var. vs 2024	Cumulé au 30/09 2025	Var. vs 2024
	nd	nd	nd	nd	nd	nd
	60,5%	-0,6	61,9	4,1%	37,4	3,0%
	nd	nd	nd	nd	nd	nd
	55,0%	-2,2	69,3	3,8%	38,1	-0,1%
	55,0%	-2,2	69,3	3,8%	38,1	-0,1%

Prix moyen et RevPAR en euros HT - Source: MKG\_destination

# LES PERFORMANCES DES RELAIS DEPARTEMENTAUX DU NORD-EST

Novembre 2025

08 Ardennes	Résultats MENSUELS d'activité hôtelière					
	Taux d'Occupation %		Prix Moyen HT		RevPAR HT	
	Septembre 2025	Var. vs 2024	Septembre 2025	Var. vs 2024	Septembre 2025	Var. vs 2024
Super-économique	nd	nd	nd	nd	nd	nd
Economique	46,4%	-12,2	81,1	4,0%	37,6	-17,6%
Moyen de Gamme	nd	nd	nd	nd	nd	nd
08 Ardennes	45,9%	-7,2	75,6	3,9%	34,7	-10,2%
Charleville-Mézières	49,4%	-15,6	73,3	2,9%	36,2	-21,7%

08 Ardennes	Résultats CUMULES d'activité hôtelière					
	Taux d'Occupation %		Prix Moyen HT		RevPAR HT	
	Septembre 2025	Var. vs 2024	Septembre 2025	Var. vs 2024	Septembre 2025	Var. vs 2024
Super-économique	nd	nd	nd	nd	nd	nd
Economique	55,6%	-1,2	77,1	4,1%	42,8	1,9%
Moyen de Gamme	nd	nd	nd	nd	nd	nd
08 Ardennes	54,7%	-0,3	74,3	2,4%	40,6	1,8%
Charleville-Mézières	60,5%	-0,5	71,4	1,5%	43,2	0,7%

10 Aube	Résultats MENSUELS d'activité hôtelière					
	Taux d'Occupation %		Prix Moyen HT		RevPAR HT	
	Septembre 2025	Var. vs 2024	Septembre 2025	Var. vs 2024	Septembre 2025	Var. vs 2024
Super-économique	50,5%	-0,4	50,8	-4,2%	25,7	-4,9%
Economique	53,3%	-12,5	74,8	0,8%	39,9	-18,4%
Moyen de Gamme	nd	nd	nd	nd	nd	nd
10 Aube	52,8%	-6,2	72,1	-2,1%	38,1	-12,4%
Troyes	53,7%	-7,2	74,5	-1,4%	40,0	-13,1%

10 Aube	Résultats CUMULES d'activité hôtelière					
	Taux d'Occupation %		Prix Moyen HT		RevPAR HT	
	Septembre 2025	Var. vs 2024	Septembre 2025	Var. vs 2024	Septembre 2025	Var. vs 2024
Super-économique	61,2%	-1,1	56,3	0,1%	34,5	-1,7%
Economique	69,3%	-3,4	78,4	-0,3%	54,3	-4,9%
Moyen de Gamme	nd	nd	nd	nd	nd	nd
10 Aube	65,9%	-1,7	77,1	0,2%	50,8	-2,3%
Troyes	67,7%	-1,3	79,7	-0,1%	54,0	-2,0%

51 Marne	Résultats MENSUELS d'activité hôtelière					
	Taux d'Occupation %		Prix Moyen HT		RevPAR HT	
	Septembre 2025	Var. vs 2024	Septembre 2025	Var. vs 2024	Septembre 2025	Var. vs 2024
Super-économique	51,3%	-9,6	50,5	-1,1%	25,9	-16,7%
Economique	52,7%	-2,4	77,7	2,2%	40,9	-2,2%
Moyen de Gamme	63,6%	-1,3	139,3	6,3%	88,6	4,2%
Haut de Gamme	65,1%	-3,9	350,3	-1,4%	228,1	-6,9%
51 Marne	56,1%	-3,9	113,4	4,6%	63,6	-2,2%
Reims	56,7%	-4,4	108,8	5,4%	61,7	-2,2%

51 Marne	Résultats CUMULES d'activité hôtelière					
	Taux d'Occupation %		Prix Moyen HT		RevPAR HT	
	Septembre 2025	Var. vs 2024	Septembre 2025	Var. vs 2024	Septembre 2025	Var. vs 2024
Super-économique	62,4%	-2,8	55,8	1,1%	34,8	-3,3%
Economique	60,0%	0,0	80,3	-1,6%	48,2	-1,5%
Moyen de Gamme	71,5%	2,2	138,4	2,8%	99,0	6,0%
Haut de Gamme	74,8%	3,1	414,9	2,9%	310,6	7,4%
51 Marne	64,5%	0,0	119,2	2,8%	77,0	2,9%
Reims	64,7%	0,0	109,4	1,7%	70,7	1,6%

Prix moyen et RevPAR en euros HT - Source: MKG\_destination

# LES PERFORMANCES DES RELAIS DEPARTEMENTAUX DU NORD-EST

Novembre 2025

54 Meurthe et Moselle	Résultats MENSUELS d'activité hôtelière					
	Taux d'Occupation %		Prix Moyen HT		RevPAR HT	
	Septembre 2025	Var. vs 2024	Septembre 2025	Var. vs 2024	Septembre 2025	Var. vs 2024
Super-économique	47,3%	-8,3	54,7	3,8%	25,9	-11,6%
Economique	61,9%	0,9	69,6	-7,4%	43,1	-6,0%
Moyen de Gamme	nd	nd	nd	nd	nd	nd
54 Meurthe et Moselle	57,0%	-4,0	76,6	-3,7%	43,6	-10,0%
Nancy	57,6%	-4,6	79,3	-3,6%	45,7	-10,6%

57 Moselle	Résultats MENSUELS d'activité hôtelière					
	Taux d'Occupation %		Prix Moyen HT		RevPAR HT	
	Septembre 2025	Var. vs 2024	Septembre 2025	Var. vs 2024	Septembre 2025	Var. vs 2024
Super-économique	60,2%	0,6	49,2	-2,4%	29,6	-1,4%
Economique	65,6%	2,8	71,3	-2,1%	46,7	2,2%
Moyen de Gamme	64,1%	-3,8	101,1	-2,4%	64,8	-7,8%
57 Moselle	63,5%	0,1	72,4	-3,0%	46,0	-2,9%
Metz	67,9%	1,2	75,8	-4,5%	51,5	-2,8%

54 Meurthe et Moselle	Résultats CUMULES d'activité hôtelière					
	Taux d'Occupation %		Prix Moyen HT		RevPAR HT	
	Cumulatif Septembre 2025	Var. vs 2024	Cumulatif Septembre 2025	Var. vs 2024	Cumulatif Septembre 2025	Var. vs 2024
Super-économique	51,0%	-4,5	54,6	2,7%	27,9	-5,6%
Economique	63,9%	2,0	70,7	-4,4%	45,2	-1,2%
Moyen de Gamme	nd	nd	nd	nd	nd	nd
54 Meurthe et Moselle	60,0%	-0,2	77,1	-0,5%	46,2	-0,9%
Nancy	60,9%	0,0	78,7	-0,6%	48,0	-0,5%

57 Moselle	Résultats CUMULES d'activité hôtelière					
	Taux d'Occupation %		Prix Moyen HT		RevPAR HT	
	Cumulatif Septembre 2025	Var. vs 2024	Cumulatif Septembre 2025	Var. vs 2024	Cumulatif Septembre 2025	Var. vs 2024
Super-économique	59,1%	-1,9	49,8	-0,6%	29,4	-3,8%
Economique	64,9%	1,0	70,1	-1,9%	45,4	-0,3%
Moyen de Gamme	65,0%	0,4	98,1	-0,1%	63,8	0,5%
57 Moselle	63,0%	-0,4	71,3	0,1%	44,9	-0,5%
Metz	64,7%	-0,6	75,1	-0,8%	48,6	-1,6%

Prix moyen et RevPAR en euros HT - Source: MKG\_destination

# LES PERFORMANCES DES RELAIS DEPARTEMENTAUX DU NORD-EST

Novembre 2025

	Résultats MENSUELS d'activité hôtelière					
	Taux d'Occupation %		Prix Moyen HT		RevPAR HT	
	Septembre 2025	Var. vs 2024	Septembre 2025	Var. vs 2024	Septembre 2025	Var. vs 2024
<b>67 Bas Rhin</b>						
Super-économique	59,0%	-2,1	70,1	0,0%	41,4	-3,5%
Economique	66,0%	-1,2	103,4	7,9%	68,3	5,9%
Moyen de Gamme	73,0%	-1,8	137,7	8,2%	100,5	5,5%
Haut de Gamme	66,9%	2,1	202,9	8,2%	135,7	11,8%
<b>67 Bas Rhin</b>	66,4%	-1,2	122,3	7,5%	81,2	5,6%
Strasbourg	68,4%	-1,4	125,8	9,0%	86,0	6,8%

	Résultats CUMULES d'activité hôtelière					
	Taux d'Occupation %		Prix Moyen HT		RevPAR HT	
	Cumulé au 30/09/2025	Var. vs 2024	Cumulé au 30/09/2025	Var. vs 2024	Cumulé au 30/09/2025	Var. vs 2024
<b>67 Bas Rhin</b>						
Super-économique	60,7%	1,0	59,5	0,2%	36,1	1,9%
Economique	66,4%	-0,2	81,9	2,5%	54,3	2,2%
Moyen de Gamme	71,5%	0,0	111,7	3,1%	79,9	3,1%
Haut de Gamme	61,5%	2,9	165,8	2,6%	102,0	7,6%
<b>67 Bas Rhin</b>	65,7%	0,6	98,4	2,8%	64,6	3,8%
Strasbourg	66,8%	0,7	99,1	3,2%	66,3	4,3%

	Résultats MENSUELS d'activité hôtelière					
	Taux d'Occupation %		Prix Moyen HT		RevPAR HT	
	Septembre 2025	Var. vs 2024	Septembre 2025	Var. vs 2024	Septembre 2025	Var. vs 2024
<b>68 Haut Rhin</b>						
Super-économique	57,7%	0,1	62,3	4,8%	36,0	5,0%
Economique	59,1%	-0,5	81,3	1,3%	48,1	0,4%
Moyen de Gamme	61,1%	-0,3	121,7	5,7%	74,3	5,2%
Haut de Gamme	nd	nd	nd	nd	nd	nd
<b>68 Haut Rhin</b>	59,6%	0,2	97,4	5,4%	58,1	5,7%
Colmar	63,0%	-1,6	119,9	13,0%	75,5	10,3%

	Résultats CUMULES d'activité hôtelière					
	Taux d'Occupation %		Prix Moyen HT		RevPAR HT	
	Cumulé au 30/09/2025	Var. vs 2024	Cumulé au 30/09/2025	Var. vs 2024	Cumulé au 30/09/2025	Var. vs 2024
<b>68 Haut Rhin</b>						
Super-économique	63,9%	0,9	56,4	5,8%	36,0	7,2%
Economique	63,6%	0,9	76,1	1,9%	48,5	3,4%
Moyen de Gamme	64,1%	1,8	114,7	3,5%	73,5	6,6%
Haut de Gamme	nd	nd	nd	nd	nd	nd
<b>68 Haut Rhin</b>	64,1%	1,3	90,0	4,5%	57,6	6,6%
Colmar	70,4%	2,5	97,9	5,1%	69,0	9,0%

	Résultats MENSUELS d'activité hôtelière					
	Taux d'Occupation %		Prix Moyen HT		RevPAR HT	
	Septembre 2025	Var. vs 2024	Septembre 2025	Var. vs 2024	Septembre 2025	Var. vs 2024
<b>88 Vosges</b>						
Super-économique	42,3%	-2,8	59,1	4,4%	25,0	-2,1%
Economique	nd	nd	nd	nd	nd	nd
Moyen de Gamme	56,1%	-6,0	136,9	9,3%	76,9	-1,3%
<b>88 Vosges</b>	49,3%	-2,5	85,7	5,1%	42,2	0,0%
Epinal	53,9%	-6,6	84,0	4,3%	45,3	-7,0%

	Résultats CUMULES d'activité hôtelière					
	Taux d'Occupation %		Prix Moyen HT		RevPAR HT	
	Cumulé au 30/09/2025	Var. vs 2024	Cumulé au 30/09/2025	Var. vs 2024	Cumulé au 30/09/2025	Var. vs 2024
<b>88 Vosges</b>						
Super-économique	44,5%	-3,2	57,1	7,2%	25,4	-0,1%
Economique	nd	nd	nd	nd	nd	nd
Moyen de Gamme	60,3%	-1,3	135,2	5,0%	81,5	2,7%
<b>88 Vosges</b>	52,8%	-3,2	84,2	4,8%	44,4	-1,2%
Epinal	57,1%	-6,5	82,2	1,9%	47,0	-8,5%

Prix moyen et RevPAR en euros HT - Source: MKG\_destination

# LES PERFORMANCES DES RELAIS DEPARTEMENTAUX DU NORD-EST

Novembre 2025

02 Aisne	Résultats MENSUELS d'activité hôtelière					
	Taux d'Occupation %		Prix Moyen HT		RevPAR HT	
	Septembre 2025	Var. vs 2024	Septembre 2025	Var. vs 2024	Septembre 2025	Var. vs 2024
Super-économique	41,4%	-7,4	49,1	0,5%	20,3	-14,7%
Economique	44,6%	-4,5	64,3	-4,6%	28,7	-13,4%
Moyen de Gamme	nd	nd	nd	nd	nd	nd
<b>02 Aisne</b>	<b>44,9%</b>	<b>-5,4</b>	<b>67,2</b>	<b>-3,1%</b>	<b>30,1</b>	<b>-13,5%</b>
Laon/Saint-Quentin	43,1%	-5,2	56,0	-5,5%	24,1	-15,7%

02 Aisne	Résultats CUMULES d'activité hôtelière					
	Taux d'Occupation %		Prix Moyen HT		RevPAR HT	
	Cumulé au 30/09/2025	Var. vs 2024	Cumulé au 30/09/2025	Var. vs 2024	Cumulé au 30/09/2025	Var. vs 2024
Super-économique	53,1%	-3,4	51,8	1,0%	27,5	-5,1%
Economique	52,7%	-2,5	66,8	-2,4%	35,2	-6,8%
Moyen de Gamme	nd	nd	nd	nd	nd	nd
<b>02 Aisne</b>	<b>53,7%</b>	<b>-2,2</b>	<b>69,3</b>	<b>-1,0%</b>	<b>37,2</b>	<b>-4,9%</b>
Laon/Saint-Quentin	53,8%	-0,6	58,8	-2,4%	31,7	-3,6%

60 Oise	Résultats MENSUELS d'activité hôtelière					
	Taux d'Occupation %		Prix Moyen HT		RevPAR HT	
	Septembre 2025	Var. vs 2024	Septembre 2025	Var. vs 2024	Septembre 2025	Var. vs 2024
Super-économique	53,3%	-1,9	58,5	-2,8%	31,2	-6,1%
Economique	50,2%	-3,8	75,6	-0,6%	37,9	-7,6%
Moyen de Gamme	nd	nd	nd	nd	nd	nd
Haut de Gamme	nd	nd	nd	nd	nd	nd
<b>60 Oise</b>	<b>52,1%</b>	<b>-1,3</b>	<b>94,0</b>	<b>-0,5%</b>	<b>49,0</b>	<b>-3,0%</b>
Creil/Senlis/Chantilly	53,0%	1,5	115,5	-1,7%	61,2	1,1%

60 Oise	Résultats CUMULES d'activité hôtelière					
	Taux d'Occupation %		Prix Moyen HT		RevPAR HT	
	Cumulé au 30/09/2025	Var. vs 2024	Cumulé au 30/09/2025	Var. vs 2024	Cumulé au 30/09/2025	Var. vs 2024
Super-économique	60,0%	-1,8	60,6	-4,3%	36,4	-7,0%
Economique	55,3%	-3,0	73,5	-8,3%	40,6	-13,0%
Moyen de Gamme	nd	nd	nd	nd	nd	nd
Haut de Gamme	nd	nd	nd	nd	nd	nd
<b>60 Oise</b>	<b>56,5%</b>	<b>-3,4</b>	<b>88,0</b>	<b>-10,4%</b>	<b>49,7</b>	<b>-15,5%</b>
Creil/Senlis/Chantilly	57,0%	-5,4	105,4	-15,8%	60,1	-23,1%

80 Somme	Résultats MENSUELS d'activité hôtelière					
	Taux d'Occupation %		Prix Moyen HT		RevPAR HT	
	Septembre 2025	Var. vs 2024	Septembre 2025	Var. vs 2024	Septembre 2025	Var. vs 2024
Super-économique	48,9%	-1,3	55,5	-1,0%	27,1	-3,6%
Economique	52,9%	-8,7	73,5	-0,4%	38,9	-14,4%
Moyen de Gamme	nd	nd	nd	nd	nd	nd
<b>80 Somme</b>	<b>50,2%</b>	<b>-3,6</b>	<b>74,2</b>	<b>1,3%</b>	<b>37,2</b>	<b>-5,4%</b>
Amiens	52,7%	-4,4	71,8	0,3%	37,8	-7,5%

80 Somme	Résultats CUMULES d'activité hôtelière					
	Taux d'Occupation %		Prix Moyen HT		RevPAR HT	
	Cumulé au 30/09/2025	Var. vs 2024	Cumulé au 30/09/2025	Var. vs 2024	Cumulé au 30/09/2025	Var. vs 2024
Super-économique	52,6%	-3,8	57,0	1,1%	30,0	-5,7%
Economique	63,5%	-1,9	77,3	2,9%	49,1	0,0%
Moyen de Gamme	nd	nd	nd	nd	nd	nd
<b>80 Somme</b>	<b>56,3%</b>	<b>-2,8</b>	<b>75,7</b>	<b>2,0%</b>	<b>42,6</b>	<b>-2,8%</b>
Amiens	56,5%	-5,4	73,5	2,6%	41,5	-6,3%

Prix moyen et RevPAR en euros HT - Source: MKG\_destination

# LES PERFORMANCES DES RELAIS DEPARTEMENTAUX DU NORD-EST

## Novembre 2025

	Résultats MENSUELS d'activité hôtelière					
	Taux d'Occupation %		Prix Moyen HT		RevPAR HT	
	Septembre 2025	Var. vs 2024	Septembre 2025	Var. vs 2024	Septembre 2025	Var. vs 2024
<b>59 Nord</b>						
Super-économique	59,5%	-4,7	53,8	1,8%	32,0	-5,6%
Economique	66,6%	-2,5	81,6	-3,1%	54,3	-6,6%
Moyen de Gamme	67,8%	-4,8	109,5	-1,2%	74,2	-7,7%
Haut de Gamme	70,6%	-5,0	158,7	-13,3%	112,0	-19,0%
<b>59 Nord</b>	65,3%	-3,8	89,6	-1,7%	58,4	-7,2%
Armentières/Bailleul/Douai	60,4%	-4,5	67,1	1,4%	40,5	-5,7%
Cambrai	49,2%	0,7	62,2	-1,4%	30,6	0,1%
Dunkerque	69,5%	2,1	89,7	-4,3%	62,3	-1,4%
Lille	67,1%	-4,7	95,7	-2,1%	64,3	-8,5%
Valenciennes	56,3%	-8,2	64,6	5,3%	36,4	-8,1%

	Résultats CUMULES d'activité hôtelière					
	Taux d'Occupation %		Prix Moyen HT		RevPAR HT	
	Cumul à fin Septembre 2025	Var. vs 2024	Cumul à fin Septembre 2025	Var. vs 2024	Cumul à fin Septembre 2025	Var. vs 2024
	60,8%	-0,9	53,3	-1,9%	32,4	-3,4%
	62,9%	0,3	80,1	-1,9%	50,4	-1,5%
	64,5%	-1,5	109,4	-1,3%	70,5	-3,5%
	69,1%	4,4	163,3	-5,3%	112,9	1,2%
	63,2%	-0,2	88,4	-1,3%	55,9	-1,7%
	59,3%	0,0	69,9	0,5%	41,5	0,5%
	50,2%	2,6	61,4	3,8%	30,8	9,4%
	73,5%	1,6	95,7	4,5%	70,4	6,8%
	63,6%	-0,4	94,0	-3,1%	59,8	-3,7%
	57,6%	-3,6	65,0	3,9%	37,5	-2,3%

	Résultats MENSUELS d'activité hôtelière					
	Taux d'Occupation %		Prix Moyen HT		RevPAR HT	
	Septembre 2025	Var. vs 2024	Septembre 2025	Var. vs 2024	Septembre 2025	Var. vs 2024
<b>62 Pas de Calais</b>						
Super-économique	60,4%	-4,3	52,5	1,5%	31,7	-5,2%
Economique	68,4%	-1,9	77,6	4,6%	53,1	1,8%
Moyen de Gamme	57,9%	-3,6	118,8	-0,7%	68,8	-6,4%
Haut de Gamme	nd	nd	nd	nd	nd	nd
<b>62 Pas de Calais</b>	62,5%	-3,1	81,8	2,1%	51,1	-2,7%
Arras	62,7%	-0,1	88,8	0,2%	55,7	0,0%

	Résultats CUMULES d'activité hôtelière					
	Taux d'Occupation %		Prix Moyen HT		RevPAR HT	
	Cumul à fin Septembre 2025	Var. vs 2024	Cumul à fin Septembre 2025	Var. vs 2024	Cumul à fin Septembre 2025	Var. vs 2024
	65,1%	0,7	55,6	0,1%	36,2	1,2%
	72,9%	2,1	81,1	0,7%	59,1	3,7%
	69,1%	1,6	135,8	1,5%	93,8	3,9%
	nd	nd	nd	nd	nd	nd
	68,8%	1,6	91,3	1,0%	62,8	3,3%
	63,6%	0,7	90,1	-0,2%	57,3	0,8%

Prix moyen et RevPAR en euros HT - Source: MKG\_destination

# LES PERFORMANCES DES RELAIS DEPARTEMENTAUX D'ILE-DE-FRANCE

## Novembre 2025 VS Novembre 2024

### EVOLUTION DE RevPAR EN Novembre 2025 (%)

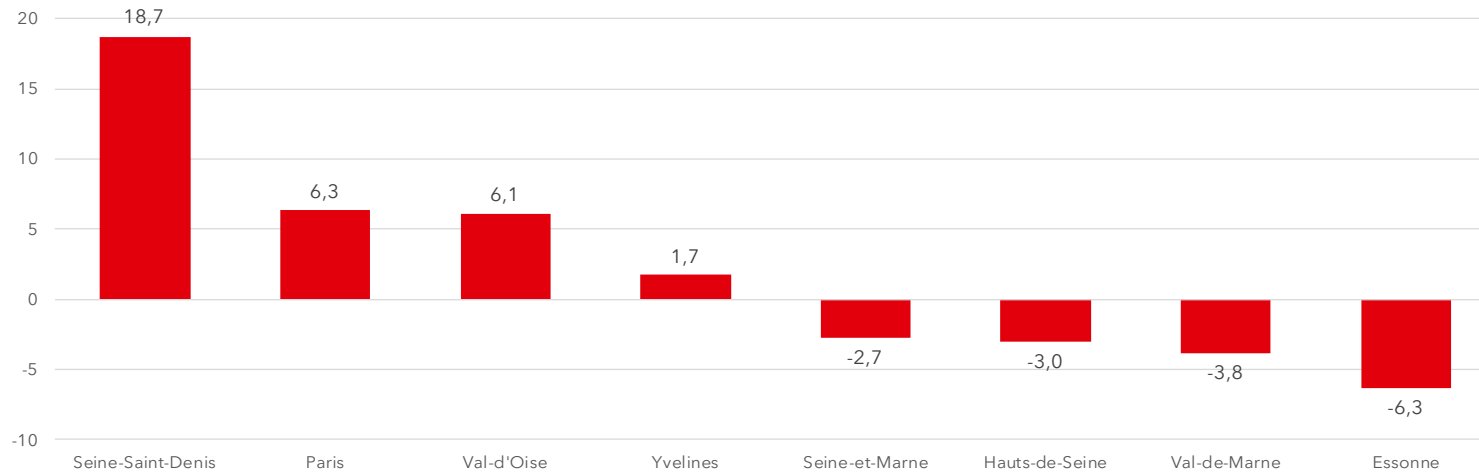

# LES PERFORMANCES DES RELAIS DEPARTEMENTAUX D'ILE-DE-FRANCE

Novembre 2025 VS Novembre 2024

## EVOLUTION DE RevPAR CUMUL DE JANVIER A Novembre 2025 (%)

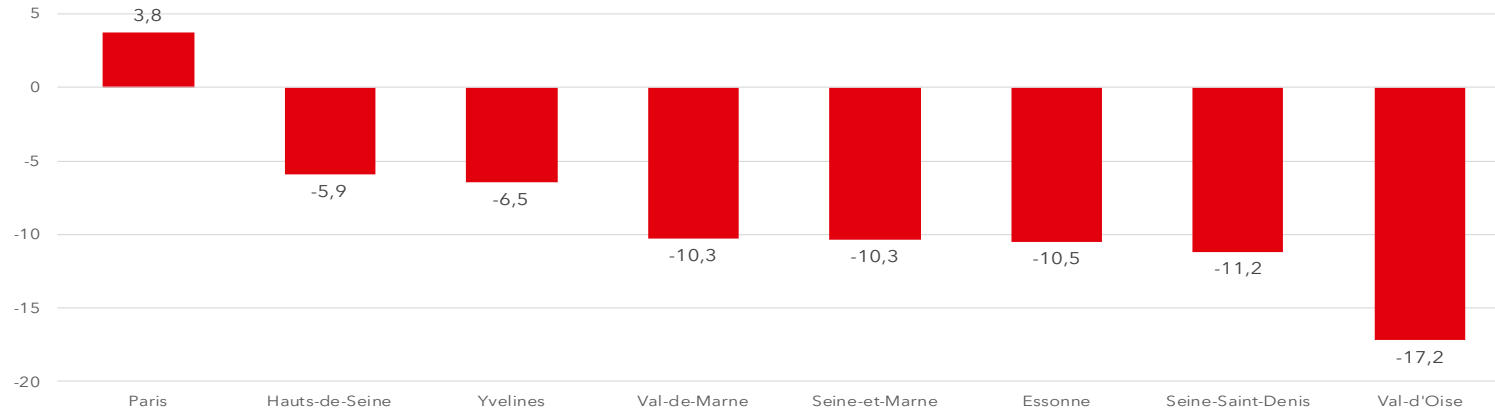

# LES PERFORMANCES DES RELAIS DEPARTEMENTAUX D'ILE-DE-FRANCE

## Novembre 2025

75 Ville de Paris	Résultats MENSUELS d'activité hôtelière					
	Taux d'Occupation %		Prix Moyen HT		RevPAR HT	
	Septembre 2025	Var. vs 2024	Septembre 2025	Var. vs 2024	Septembre 2025	Var. vs 2024
Super-économique	nd	nd	nd	nd	nd	nd
Economique	80,6%	-0,9	122,7	4,4%	98,9	3,3%
Moyen de Gamme	82,5%	0,3	166,3	2,4%	137,1	2,8%
Haut de Gamme	78,3%	3,0	331,4	4,9%	259,3	9,0%
75 Ville de Paris	80,2%	1,1	206,0	4,8%	165,2	6,3%

75 Ville de Paris	Résultats CUMULES d'activité hôtelière					
	Taux d'Occupation %		Prix Moyen HT		RevPAR HT	
	Cumul à fin Septembre 2025	Var. vs 2024	Cumul à fin Septembre 2025	Var. vs 2024	Cumul à fin Septembre 2025	Var. vs 2024
Super-économique	nd	nd	nd	nd	nd	nd
Economique	81,9%	4,2	125,6	-4,4%	102,8	0,7%
Moyen de Gamme	82,2%	3,9	178,6	-2,6%	146,7	2,3%
Haut de Gamme	78,5%	5,2	373,5	-1,2%	293,2	5,7%
75 Ville de Paris	80,8%	4,4	224,2	-1,9%	181,1	3,8%

92 Hauts de Seine	Résultats MENSUELS d'activité hôtelière					
	Taux d'Occupation %		Prix Moyen HT		RevPAR HT	
	Septembre 2025	Var. vs 2024	Septembre 2025	Var. vs 2024	Septembre 2025	Var. vs 2024
Super-économique	61,7%	0,8	80,2	0,5%	49,4	1,9%
Economique	nd	nd	nd	nd	nd	nd
Moyen de Gamme	65,2%	-1,5	136,6	-0,6%	89,1	-2,9%
Haut de Gamme	67,6%	-1,9	177,9	-1,6%	120,2	-4,4%
92 Hauts de Seine	63,9%	-1,2	125,8	-1,2%	80,4	-3,0%

92 Hauts de Seine	Résultats CUMULES d'activité hôtelière					
	Taux d'Occupation %		Prix Moyen HT		RevPAR HT	
	Cumul à fin Septembre 2025	Var. vs 2024	Cumul à fin Septembre 2025	Var. vs 2024	Cumul à fin Septembre 2025	Var. vs 2024
Super-économique	63,2%	1,4	76,0	-9,2%	48,0	-7,1%
Economique	nd	nd	nd	nd	nd	nd
Moyen de Gamme	67,6%	2,2	132,2	-8,3%	89,4	-5,3%
Haut de Gamme	68,7%	0,5	185,2	-5,7%	127,2	-5,0%
92 Hauts de Seine	65,3%	1,3	124,3	-7,7%	81,2	-5,9%

93 Seine Saint Denis	Résultats MENSUELS d'activité hôtelière					
	Taux d'Occupation %		Prix Moyen HT		RevPAR HT	
	Septembre 2025	Var. vs 2024	Septembre 2025	Var. vs 2024	Septembre 2025	Var. vs 2024
Super-économique	70,5%	3,2	61,3	7,2%	43,2	12,4%
Economique	67,7%	0,9	85,5	6,6%	57,9	8,1%
Moyen de Gamme	nd	nd	nd	nd	nd	nd
93 Seine Saint Denis	68,7%	4,6	90,9	10,8%	62,4	18,7%

93 Seine Saint Denis	Résultats CUMULES d'activité hôtelière					
	Taux d'Occupation %		Prix Moyen HT		RevPAR HT	
	Cumul à fin Septembre 2025	Var. vs 2024	Cumul à fin Septembre 2025	Var. vs 2024	Cumul à fin Septembre 2025	Var. vs 2024
Super-économique	71,7%	3,1	61,9	-10,5%	44,3	-6,4%
Economique	66,6%	-1,1	84,4	-10,7%	56,2	-12,1%
Moyen de Gamme	nd	nd	nd	nd	nd	nd
93 Seine Saint Denis	68,5%	-0,4	89,7	-10,7%	61,5	-11,2%

Prix moyen et RevPAR en euros HT - Source: MKG\_destination

# LES PERFORMANCES DES RELAIS DEPARTEMENTAUX D'ILE-DE-FRANCE

## Novembre 2025

94 Val de Marne	Résultats MENSUELS d'activité hôtelière					
	Taux d'Occupation %		Prix Moyen HT		RevPAR HT	
	Septembre 2025	Var. vs 2024	Septembre 2025	Var. vs 2024	Septembre 2025	Var. vs 2024
Super-économique	67,5%	-2,1	67,3	3,6%	45,4	0,5%
Economique	62,8%	-1,4	73,6	0,6%	46,2	-1,5%
Moyen de Gamme	63,4%	-3,6	105,2	-5,2%	66,7	-10,3%
<b>94 Val de Marne</b>	<b>65,0%</b>	<b>-2,2</b>	<b>80,2</b>	<b>-0,6%</b>	<b>52,2</b>	<b>-3,8%</b>

91 Essonne	Résultats MENSUELS d'activité hôtelière					
	Taux d'Occupation %		Prix Moyen HT		RevPAR HT	
	Septembre 2025	Var. vs 2024	Septembre 2025	Var. vs 2024	Septembre 2025	Var. vs 2024
Super-économique	63,5%	-1,4	53,0	-0,1%	33,6	-2,2%
Economique	64,7%	-1,0	85,2	-5,8%	55,1	-7,1%
Moyen de Gamme	nd	nd	nd	nd	nd	nd
<b>91 Essonne</b>	<b>62,4%</b>	<b>-2,0</b>	<b>86,1</b>	<b>-3,3%</b>	<b>53,7</b>	<b>-6,3%</b>

95 Val d'Oise	Résultats MENSUELS d'activité hôtelière					
	Taux d'Occupation %		Prix Moyen HT		RevPAR HT	
	Septembre 2025	Var. vs 2024	Septembre 2025	Var. vs 2024	Septembre 2025	Var. vs 2024
Super-économique	59,2%	-0,7	56,2	5,3%	33,3	4,1%
Economique	64,4%	-0,3	88,8	7,1%	57,2	6,5%
Moyen de Gamme	61,8%	0,1	102,0	8,5%	63,0	8,6%
Haut de Gamme	66,6%	1,8	124,4	0,6%	82,9	3,4%
<b>95 Val d'Oise</b>	<b>62,7%</b>	<b>0,1</b>	<b>91,6</b>	<b>5,9%</b>	<b>57,4</b>	<b>6,1%</b>

94 Val de Marne	Résultats CUMULES d'activité hôtelière					
	Taux d'Occupation %		Prix Moyen HT		RevPAR HT	
	Cumulatif Septembre 2025	Var. vs 2024	Cumulatif Septembre 2025	Var. vs 2024	Cumulatif Septembre 2025	Var. vs 2024
	71,6%	2,0	65,8	-12,4%	47,2	-9,8%
	66,9%	2,5	72,1	-13,0%	48,3	-9,5%
	70,6%	1,7	105,9	-13,4%	74,7	-11,2%
<b>94 Val de Marne</b>	<b>70,1%</b>	<b>2,2</b>	<b>79,6</b>	<b>-13,1%</b>	<b>55,8</b>	<b>-10,3%</b>

91 Essonne	Résultats CUMULES d'activité hôtelière					
	Taux d'Occupation %		Prix Moyen HT		RevPAR HT	
	Cumulatif Septembre 2025	Var. vs 2024	Cumulatif Septembre 2025	Var. vs 2024	Cumulatif Septembre 2025	Var. vs 2024
	65,1%	0,0	51,7	-3,9%	33,7	-3,9%
	66,5%	-1,4	86,0	-12,6%	57,2	-14,4%
	nd	nd	nd	nd	nd	nd
<b>91 Essonne</b>	<b>64,4%</b>	<b>-0,5</b>	<b>84,8</b>	<b>-9,8%</b>	<b>54,6</b>	<b>-10,5%</b>

95 Val d'Oise	Résultats CUMULES d'activité hôtelière					
	Taux d'Occupation %		Prix Moyen HT		RevPAR HT	
	Cumulatif Septembre 2025	Var. vs 2024	Cumulatif Septembre 2025	Var. vs 2024	Cumulatif Septembre 2025	Var. vs 2024
	62,9%	-4,8	55,8	-10,4%	35,1	-16,8%
	67,1%	-0,6	84,3	-15,1%	56,5	-15,9%
	66,9%	-1,2	99,9	-14,4%	66,9	-15,9%
	75,4%	-0,9	125,2	-19,6%	94,4	-20,5%
<b>95 Val d'Oise</b>	<b>67,2%</b>	<b>-2,0</b>	<b>88,5</b>	<b>-14,7%</b>	<b>59,4</b>	<b>-17,2%</b>

Prix moyen et RevPAR en euros HT - Source: MKG\_destination

# LES PERFORMANCES DES RELAIS DEPARTEMENTAUX D'ILE-DE-FRANCE

## Novembre 2025

77 Seine et Marne	Résultats MENSUELS d'activité hôtelière					
	Taux d'Occupation %		Prix Moyen HT		RevPAR HT	
	Septembre 2025	Var. vs 2024	Septembre 2025	Var. vs 2024	Septembre 2025	Var. vs 2024
Super-économique	59,0%	-5,0	62,2	0,9%	36,7	-7,0%
Economique	61,8%	-4,0	78,9	1,4%	48,8	-4,8%
Moyen de Gamme	62,6%	5,0	117,6	-4,9%	73,6	3,3%
Haut de Gamme	nd	nd	nd	nd	nd	nd
<b>77 Seine et Marne</b>	<b>63,0%</b>	<b>-1,6</b>	<b>90,5</b>	<b>-0,3%</b>	<b>57,0</b>	<b>-2,7%</b>

78 Yvelines	Résultats MENSUELS d'activité hôtelière					
	Taux d'Occupation %		Prix Moyen HT		RevPAR HT	
	Septembre 2025	Var. vs 2024	Septembre 2025	Var. vs 2024	Septembre 2025	Var. vs 2024
Super-économique	62,0%	-0,3	81,0	7,9%	50,2	7,3%
Economique	53,5%	-3,0	88,8	0,6%	47,5	-4,8%
Moyen de Gamme	48,6%	0,7	119,9	-3,8%	58,3	-2,4%
Haut de Gamme	nd	nd	nd	nd	nd	nd
<b>78 Yvelines</b>	<b>55,0%</b>	<b>-0,2</b>	<b>110,7</b>	<b>2,1%</b>	<b>60,9</b>	<b>1,7%</b>

77 Seine et Marne	Résultats CUMULES d'activité hôtelière					
	Taux d'Occupation %		Prix Moyen HT		RevPAR HT	
	Cumulatif Septembre 2025	Var. vs 2024	Cumulatif Septembre 2025	Var. vs 2024	Cumulatif Septembre 2025	Var. vs 2024
Super-économique	65,8%	-3,8	69,0	-4,6%	45,4	-9,8%
Economique	63,3%	-2,9	85,7	-11,4%	54,3	-15,3%
Moyen de Gamme	66,6%	-1,7	129,7	-6,4%	86,4	-8,8%
Haut de Gamme	nd	nd	nd	nd	nd	nd
<b>77 Seine et Marne</b>	<b>66,5%</b>	<b>-2,7</b>	<b>99,6</b>	<b>-6,7%</b>	<b>66,2</b>	<b>-10,3%</b>

78 Yvelines	Résultats CUMULES d'activité hôtelière					
	Taux d'Occupation %		Prix Moyen HT		RevPAR HT	
	Cumulatif Septembre 2025	Var. vs 2024	Cumulatif Septembre 2025	Var. vs 2024	Cumulatif Septembre 2025	Var. vs 2024
Super-économique	62,9%	-1,6	80,8	8,2%	50,8	5,6%
Economique	56,0%	-4,5	85,2	-11,6%	47,7	-18,2%
Moyen de Gamme	53,1%	-0,2	111,9	-11,9%	59,5	-12,2%
Haut de Gamme	nd	nd	nd	nd	nd	nd
<b>78 Yvelines</b>	<b>58,0%</b>	<b>-1,3</b>	<b>110,3</b>	<b>-4,4%</b>	<b>64,0</b>	<b>-6,5%</b>

Prix moyen et RevPAR en euros HT - Source: MKG\_destination

# LES PERFORMANCES DES RELAIS DEPARTEMENTAUX DU SUD-EST

Novembre 2025 VS Novembre 2024

## EVOLUTION DE RevPAR EN Novembre 2025 (%)

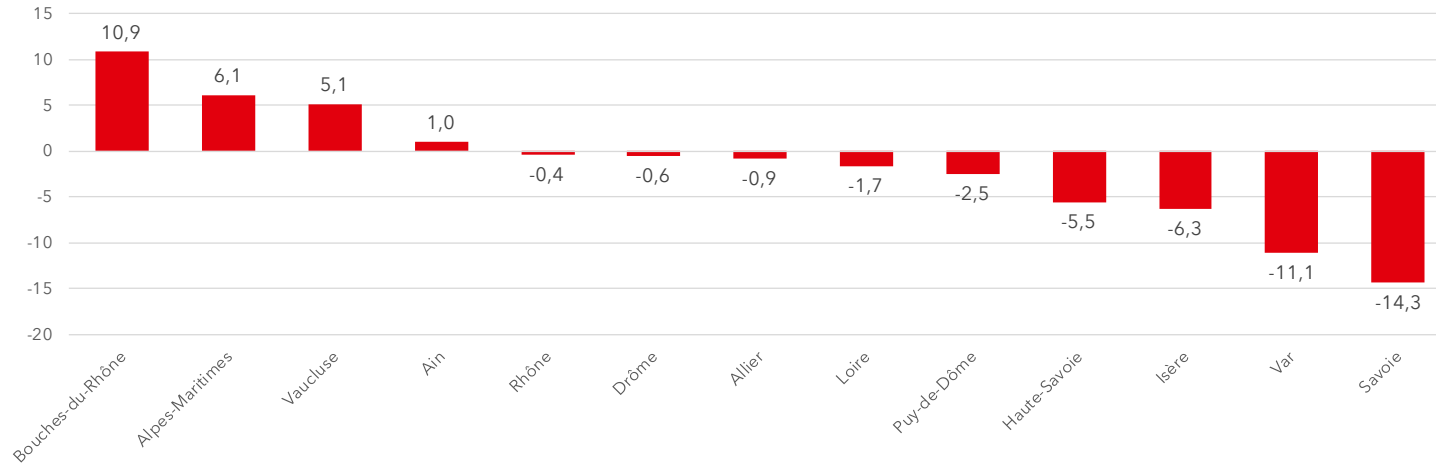

# LES PERFORMANCES DES RELAIS DEPARTEMENTAUX DU SUD-EST

Novembre 2025 VS Novembre 2024

## EVOLUTION DE RevPAR CUMUL DE JANVIER A Novembre 2025 (%)

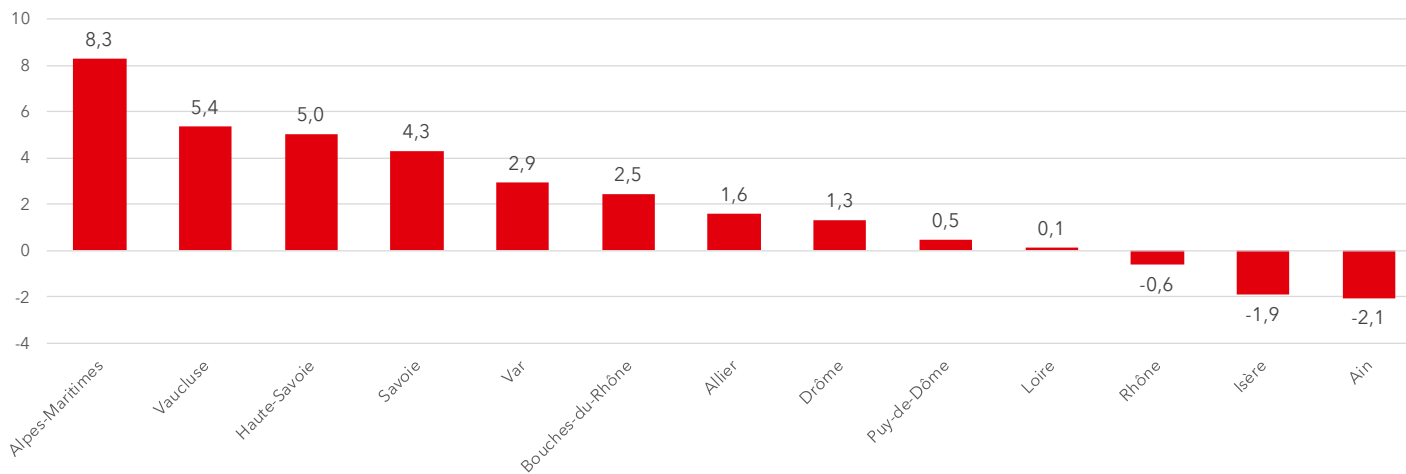

# LES PERFORMANCES DES RELAIS DEPARTEMENTAUX DU SUD-EST

Novembre 2025

01 Ain	Résultats MENSUELS d'activité hôtelière					
	Taux d'Occupation %		Prix Moyen HT		RevPAR HT	
	Septembre 2025	Var. vs 2024	Septembre 2025	Var. vs 2024	Septembre 2025	Var. vs 2024
Super-économique	nd	nd	nd	nd	nd	nd
Economique	54,5%	2,7	71,9	-3,3%	39,2	1,8%
Moyen de Gamme	nd	nd	nd	nd	nd	nd
Haut de Gamme	nd	nd	nd	nd	nd	nd
<b>01 Ain</b>	<b>56,7%</b>	<b>1,7</b>	<b>63,0</b>	<b>-2,1%</b>	<b>35,7</b>	<b>1,0%</b>
Bourg-en-Bresse	49,4%	-2,8	70,9	-1,5%	35,1	-6,8%

69 Rhône	Résultats MENSUELS d'activité hôtelière					
	Taux d'Occupation %		Prix Moyen HT		RevPAR HT	
	Septembre 2025	Var. vs 2024	Septembre 2025	Var. vs 2024	Septembre 2025	Var. vs 2024
Super-économique	71,9%	-0,2	76,3	3,1%	54,9	2,8%
Economique	71,8%	-3,8	106,8	2,0%	76,7	-3,1%
Moyen de Gamme	73,3%	-2,8	132,0	2,5%	96,8	-1,3%
Haut de Gamme	74,7%	-2,0	184,7	4,7%	138,0	2,0%
<b>69 Rhône</b>	<b>72,8%</b>	<b>-2,4</b>	<b>121,5</b>	<b>2,8%</b>	<b>88,5</b>	<b>-0,4%</b>
Lyon	73,4%	-2,2	123,1	3,2%	90,3	0,3%

42 Loire	Résultats MENSUELS d'activité hôtelière					
	Taux d'Occupation %		Prix Moyen HT		RevPAR HT	
	Septembre 2025	Var. vs 2024	Septembre 2025	Var. vs 2024	Septembre 2025	Var. vs 2024
Super-économique	53,3%	-3,8	52,4	0,8%	27,9	-5,9%
Economique	56,9%	-1,8	78,4	4,2%	44,6	1,0%
Moyen de Gamme	55,7%	-2,1	110,8	1,4%	61,8	-2,3%
Haut de Gamme	nd	nd	nd	nd	nd	nd
<b>42 Loire</b>	<b>55,4%</b>	<b>-2,6</b>	<b>74,9</b>	<b>2,9%</b>	<b>41,5</b>	<b>-1,7%</b>
Saint-Etienne	57,0%	-3,1	74,6	1,1%	42,6	-4,0%

01 Ain	Résultats CUMULES d'activité hôtelière					
	Taux d'Occupation %		Prix Moyen HT		RevPAR HT	
	Cumul a fin Septembre 2025	Var. vs 2024	Cumul a fin Septembre 2025	Var. vs 2024	Cumul a fin Septembre 2025	Var. vs 2024
Super-économique	nd	nd	nd	nd	nd	nd
Economique	59,9%	1,2	74,8	-3,0%	44,8	-1,0%
Moyen de Gamme	nd	nd	nd	nd	nd	nd
Haut de Gamme	nd	nd	nd	nd	nd	nd
<b>01 Ain</b>	<b>63,0%</b>	<b>-1,0</b>	<b>69,2</b>	<b>-0,5%</b>	<b>43,6</b>	<b>-2,1%</b>
Bourg-en-Bresse	65,2%	-1,3	79,3	0,3%	51,7	-1,7%

69 Rhône	Résultats CUMULES d'activité hôtelière					
	Taux d'Occupation %		Prix Moyen HT		RevPAR HT	
	Cumul a fin Septembre 2025	Var. vs 2024	Cumul a fin Septembre 2025	Var. vs 2024	Cumul a fin Septembre 2025	Var. vs 2024
Super-économique	67,8%	-3,1	70,4	1,2%	47,8	-3,3%
Economique	66,5%	-1,5	96,6	1,6%	64,2	-0,7%
Moyen de Gamme	71,5%	-0,4	122,9	0,2%	87,9	-0,2%
Haut de Gamme	74,5%	-1,1	179,8	1,3%	134,0	-0,2%
<b>69 Rhône</b>	<b>69,7%</b>	<b>-1,4</b>	<b>114,5</b>	<b>1,4%</b>	<b>79,9</b>	<b>-0,6%</b>
Lyon	69,5%	-1,6	115,9	1,7%	80,5	-0,6%

42 Loire	Résultats CUMULES d'activité hôtelière					
	Taux d'Occupation %		Prix Moyen HT		RevPAR HT	
	Cumul a fin Septembre 2025	Var. vs 2024	Cumul a fin Septembre 2025	Var. vs 2024	Cumul a fin Septembre 2025	Var. vs 2024
Super-économique	55,3%	2,1	52,0	-0,7%	28,8	3,2%
Economique	57,0%	0,5	74,0	-3,7%	42,2	-3,0%
Moyen de Gamme	57,0%	-0,2	112,1	0,1%	63,9	-0,2%
Haut de Gamme	nd	nd	nd	nd	nd	nd
<b>42 Loire</b>	<b>56,4%</b>	<b>1,0</b>	<b>72,6</b>	<b>-1,6%</b>	<b>41,0</b>	<b>0,1%</b>
Saint-Etienne	57,4%	1,4	72,4	-2,5%	41,5	-0,1%

Prix moyen et RevPAR en euros HT - Source: MKG\_destination

# LES PERFORMANCES DES RELAIS DEPARTEMENTAUX DU SUD-EST

Novembre 2025

	Résultats MENSUELS d'activité hôtelière					
	Taux d'Occupation %		Prix Moyen HT		RevPAR HT	
	Septembre 2025	Var. vs 2024	Septembre 2025	Var. vs 2024	Septembre 2025	Var. vs 2024
<b>73 Savoie</b>						
Super-économique	54,7%	-2,8	52,6	2,1%	28,8	-2,9%
Economique	61,9%	1,3	73,4	-0,2%	45,4	2,0%
Moyen de Gamme	50,9%	-1,2	101,9	0,1%	51,9	-2,1%
Haut de Gamme	nd	nd	nd	nd	nd	nd
<b>73 Savoie</b>	46,2%	-5,7	81,9	-3,7%	37,8	-14,3%
Aix-les-Bains/Chambéry	60,8%	0,3	72,9	1,5%	44,3	2,1%

	Résultats CUMULES d'activité hôtelière					
	Taux d'Occupation %		Prix Moyen HT		RevPAR HT	
	Cumulé au Septembre 2025	Var. vs 2024	Cumulé au Septembre 2025	Var. vs 2024	Cumulé au Septembre 2025	Var. vs 2024
	65,7%	-1,2	56,9	4,0%	37,4	2,2%
	65,9%	1,2	81,4	3,9%	53,6	5,8%
	74,9%	-1,9	144,7	3,8%	108,4	1,2%
	nd	nd	nd	nd	nd	nd
	65,4%	-0,4	120,3	5,0%	78,7	4,3%
	67,6%	-0,5	81,1	1,5%	54,8	0,7%

	Résultats MENSUELS d'activité hôtelière					
	Taux d'Occupation %		Prix Moyen HT		RevPAR HT	
	Septembre 2025	Var. vs 2024	Septembre 2025	Var. vs 2024	Septembre 2025	Var. vs 2024
<b>74 Haute Savoie</b>						
Super-économique	49,5%	-5,7	55,7	-0,6%	27,6	-10,8%
Economique	54,0%	-6,5	72,6	-2,9%	39,2	-13,3%
Moyen de Gamme	56,1%	2,0	116,6	-2,9%	65,5	0,6%
<b>74 Haute Savoie</b>	52,1%	-3,1	97,0	0,1%	50,5	-5,5%
Annecy	59,9%	-2,5	106,8	-1,9%	63,9	-5,9%

	Résultats CUMULES d'activité hôtelière					
	Taux d'Occupation %		Prix Moyen HT		RevPAR HT	
	Cumulé au Septembre 2025	Var. vs 2024	Cumulé au Septembre 2025	Var. vs 2024	Cumulé au Septembre 2025	Var. vs 2024
	60,5%	-1,7	63,4	1,5%	38,4	-1,4%
	68,2%	0,1	92,7	1,0%	63,2	1,1%
	71,1%	2,1	164,1	3,9%	116,7	7,0%
	67,6%	0,6	146,8	4,0%	99,3	5,0%
	73,9%	1,3	145,8	3,0%	107,8	4,9%

	Résultats MENSUELS d'activité hôtelière					
	Taux d'Occupation %		Prix Moyen HT		RevPAR HT	
	Septembre 2025	Var. vs 2024	Septembre 2025	Var. vs 2024	Septembre 2025	Var. vs 2024
<b>38 Isère</b>						
Super-économique	52,2%	-5,8	55,6	1,8%	29,0	-8,4%
Economique	57,7%	-3,6	78,7	1,1%	45,4	-4,8%
Moyen de Gamme	52,8%	-4,5	115,4	0,0%	61,0	-7,8%
<b>38 Isère</b>	53,9%	-4,4	83,1	1,4%	44,8	-6,3%
Grenoble	55,0%	-4,4	79,3	0,6%	43,6	-6,9%

	Résultats CUMULES d'activité hôtelière					
	Taux d'Occupation %		Prix Moyen HT		RevPAR HT	
	Cumulé au Septembre 2025	Var. vs 2024	Cumulé au Septembre 2025	Var. vs 2024	Cumulé au Septembre 2025	Var. vs 2024
	54,9%	-2,6	54,6	-0,2%	30,0	-4,6%
	62,4%	-0,8	78,4	-0,7%	48,9	-1,9%
	57,1%	-2,6	118,1	2,5%	67,4	-2,1%
	58,0%	-2,0	86,8	1,4%	50,3	-1,9%
	55,4%	-3,3	79,4	-0,3%	44,0	-5,9%

Prix moyen et RevPAR en euros HT - Source: MKG\_destination

# LES PERFORMANCES DES RELAIS DEPARTEMENTAUX DU SUD-EST

Novembre 2025

63 Puy de Dôme	Résultats MENSUELS d'activité hôtelière					
	Taux d'Occupation %		Prix Moyen HT		RevPAR HT	
	Septembre 2025	Var. vs 2024	Septembre 2025	Var. vs 2024	Septembre 2025	Var. vs 2024
Super-économique	53,9%	2,2	50,5	0,6%	27,2	5,0%
Economique	56,6%	-3,1	69,5	4,6%	39,3	-0,9%
Moyen de Gamme	59,7%	-2,6	103,1	-2,8%	61,5	-6,8%
Haut de Gamme	nd	nd	nd	nd	nd	nd
63 Puy de Dôme	56,5%	-1,0	73,1	-0,8%	41,3	-2,5%
Clermont-Ferrand	57,4%	-1,9	73,5	-0,4%	42,2	-3,5%

26 Drôme	Résultats MENSUELS d'activité hôtelière					
	Taux d'Occupation %		Prix Moyen HT		RevPAR HT	
	Septembre 2025	Var. vs 2024	Septembre 2025	Var. vs 2024	Septembre 2025	Var. vs 2024
Super-économique	50,1%	-5,3	53,2	7,2%	26,6	-3,0%
Economique	53,5%	-3,7	79,7	4,0%	42,7	-2,7%
Moyen de Gamme	62,1%	2,1	109,6	1,2%	68,0	4,6%
Haut de Gamme	nd	nd	nd	nd	nd	nd
26 Drôme	53,5%	-3,4	74,3	5,7%	39,7	-0,6%
Valence	56,2%	-3,2	77,3	5,3%	43,4	-0,4%

03 Allier	Résultats MENSUELS d'activité hôtelière					
	Taux d'Occupation %		Prix Moyen HT		RevPAR HT	
	Septembre 2025	Var. vs 2024	Septembre 2025	Var. vs 2024	Septembre 2025	Var. vs 2024
Super-économique	40,0%	0,7	50,0	1,9%	20,0	3,6%
Economique	51,6%	-2,3	68,3	-0,3%	35,2	-4,6%
Moyen de Gamme	nd	nd	nd	nd	nd	nd
Haut de Gamme	nd	nd	nd	nd	nd	nd
03 Allier	46,3%	-0,7	62,4	0,6%	28,9	-0,9%
Vichy	50,5%	1,4	68,0	3,0%	34,4	6,0%

63 Puy de Dôme	Résultats CUMULES d'activité hôtelière					
	Taux d'Occupation %		Prix Moyen HT		RevPAR HT	
	Cumula 9m Septembre 2025	Var. vs 2024	Cumula 9m Septembre 2025	Var. vs 2024	Cumula 9m Septembre 2025	Var. vs 2024
63,9%	1,7	56,7	2,7%	36,2	5,5%	
62,9%	-1,3	74,3	1,1%	46,7	-0,9%	
62,5%	-1,0	110,0	0,2%	68,8	-1,3%	
nd	nd	nd	nd	nd	nd	
63,1%	-0,1	78,7	0,6%	49,7	0,5%	
62,8%	-0,3	78,4	0,9%	49,2	0,4%	

26 Drôme	Résultats CUMULES d'activité hôtelière					
	Taux d'Occupation %		Prix Moyen HT		RevPAR HT	
	Cumula 9m Septembre 2025	Var. vs 2024	Cumula 9m Septembre 2025	Var. vs 2024	Cumula 9m Septembre 2025	Var. vs 2024
65,9%	-2,4	59,8	5,1%	39,4	1,5%	
66,1%	-3,7	85,0	3,1%	56,2	-2,3%	
73,1%	1,0	119,4	4,1%	87,3	5,6%	
nd	nd	nd	nd	nd	nd	
67,3%	-2,2	80,2	4,7%	54,0	1,3%	
70,3%	-2,2	83,6	5,4%	58,8	2,2%	

03 Allier	Résultats CUMULES d'activité hôtelière					
	Taux d'Occupation %		Prix Moyen HT		RevPAR HT	
	Cumula 9m Septembre 2025	Var. vs 2024	Cumula 9m Septembre 2025	Var. vs 2024	Cumula 9m Septembre 2025	Var. vs 2024
51,9%	1,7	53,9	-1,8%	28,0	1,4%	
66,6%	5,1	74,4	2,1%	49,5	10,5%	
nd	nd	nd	nd	nd	nd	
nd	nd	nd	nd	nd	nd	
58,6%	1,8	67,3	-1,5%	39,5	1,6%	
60,4%	1,4	72,7	-2,3%	43,9	0,1%	

Prix moyen et RevPAR en euros HT - Source: MKG\_destination

# LES PERFORMANCES DES RELAIS DEPARTEMENTAUX DU SUD-EST

Novembre 2025

06 Alpes Maritimes	Résultats MENSUELS d'activité hôtelière					
	Taux d'Occupation %		Prix Moyen HT		RevPAR HT	
	Septembre 2025	Var. vs 2024	Septembre 2025	Var. vs 2024	Septembre 2025	Var. vs 2024
Super-économique	43,6%	-1,5	51,3	-4,9%	22,3	-8,0%
Economique	43,8%	-4,8	72,0	5,9%	31,6	-4,5%
Moyen de Gamme	52,3%	-0,7	91,4	1,8%	47,8	0,5%
Haut de Gamme	44,5%	3,9	190,4	3,2%	84,7	13,1%
<b>06 Alpes Maritimes</b>	<b>47,2%</b>	<b>0,3</b>	<b>117,9</b>	<b>5,5%</b>	<b>55,6</b>	<b>6,1%</b>
Antibes-Juan-les-Pins	30,6%	0,7	90,7	-1,8%	27,7	0,5%
Cannes	36,9%	5,0	189,0	0,4%	69,8	16,1%
Menton	60,6%	-2,7	103,9	-0,9%	63,0	-5,1%
Nice	51,6%	-1,2	104,9	5,8%	54,1	3,5%

06 Alpes Maritimes	Résultats CUMULES d'activité hôtelière					
	Taux d'Occupation %		Prix Moyen HT		RevPAR HT	
	Cumula 2025 Septembre	Var. vs 2024	Cumula 2025 Septembre	Var. vs 2024	Cumula 2025 Septembre	Var. vs 2024
Super-économique	68,8%	-1,0	74,5	3,8%	51,2	2,2%
Economique	72,7%	0,0	108,0	1,9%	78,5	1,9%
Moyen de Gamme	74,9%	1,5	151,3	3,6%	113,3	5,7%
Haut de Gamme	66,5%	1,8	438,7	7,9%	291,9	11,0%
<b>06 Alpes Maritimes</b>	<b>70,6%</b>	<b>1,1</b>	<b>238,7</b>	<b>6,6%</b>	<b>168,6</b>	<b>8,3%</b>
Antibes-Juan-les-Pins	59,2%	2,0	152,5	1,7%	90,3	5,3%
Cannes	61,4%	1,4	483,8	11,2%	296,9	13,9%
Menton	79,1%	-1,7	191,4	6,2%	151,4	4,0%
Nice	74,4%	1,1	186,3	3,8%	138,5	5,3%

13 Bouches du Rhône	Résultats MENSUELS d'activité hôtelière					
	Taux d'Occupation %		Prix Moyen HT		RevPAR HT	
	Septembre 2025	Var. vs 2024	Septembre 2025	Var. vs 2024	Septembre 2025	Var. vs 2024
Super-économique	60,0%	1,7	59,8	6,0%	35,9	9,1%
Economique	63,6%	3,7	77,6	5,1%	49,4	11,5%
Moyen de Gamme	60,5%	4,8	108,3	3,9%	65,5	12,8%
Haut de Gamme	64,9%	7,0	156,9	-2,8%	101,9	9,0%
<b>13 Bouches du Rhône</b>	<b>61,9%</b>	<b>3,9</b>	<b>93,7</b>	<b>3,9%</b>	<b>58,0</b>	<b>10,9%</b>
Marseille	64,4%	5,2	95,6	4,8%	61,6	14,0%

13 Bouches du Rhône	Résultats CUMULES d'activité hôtelière					
	Taux d'Occupation %		Prix Moyen HT		RevPAR HT	
	Cumula 2025 Septembre	Var. vs 2024	Cumula 2025 Septembre	Var. vs 2024	Cumula 2025 Septembre	Var. vs 2024
Super-économique	67,3%	0,4	64,2	1,1%	43,2	1,8%
Economique	67,9%	-0,5	85,3	-1,0%	57,9	-1,7%
Moyen de Gamme	69,8%	5,0	120,5	-0,6%	84,1	7,1%
Haut de Gamme	71,3%	1,6	200,0	-1,7%	142,5	0,6%
<b>13 Bouches du Rhône</b>	<b>68,7%</b>	<b>1,6</b>	<b>107,7</b>	<b>0,1%</b>	<b>74,0</b>	<b>2,5%</b>
Marseille	69,9%	1,8	109,4	-0,3%	76,5	2,4%

Prix moyen et RevPAR en euros HT - Source: MKG\_destination

# LES PERFORMANCES DES RELAIS DEPARTEMENTAUX DU SUD-EST

Novembre 2025

	Résultats MENSUELS d'activité hôtelière					
	Taux d'Occupation %		Prix Moyen HT		RevPAR HT	
	Septembre 2025	Var. vs 2024	Septembre 2025	Var. vs 2024	Septembre 2025	Var. vs 2024
Super-économique	42,6%	-2,6	52,0	1,7%	22,1	-4,2%
Economique	46,8%	-6,6	72,5	-1,6%	33,9	-13,8%
Moyen de Gamme	41,4%	-6,5	97,3	1,7%	40,3	-12,1%
Haut de Gamme	28,6%	-9,0	256,1	15,1%	73,2	-12,6%
<b>83 Var</b>	<b>41,7%</b>	<b>-5,4</b>	<b>86,3</b>	<b>0,5%</b>	<b>36,0</b>	<b>-11,1%</b>
Toulon	46,8%	-5,2	81,6	-0,5%	38,2	-10,6%

	Résultats CUMULES d'activité hôtelière					
	Taux d'Occupation %		Prix Moyen HT		RevPAR HT	
	Cumulé à fin Septembre 2025	Var. vs 2024	Cumulé à fin Septembre 2025	Var. vs 2024	Cumulé à fin Septembre 2025	Var. vs 2024
Super-économique	59,8%	0,8	62,8	0,6%	37,6	2,0%
Economique	64,4%	0,2	90,7	0,5%	58,4	0,9%
Moyen de Gamme	63,0%	-1,3	126,2	1,3%	79,5	-0,7%
Haut de Gamme	54,8%	-3,3	499,9	8,1%	274,2	1,9%
<b>83 Var</b>	<b>61,3%</b>	<b>-0,4</b>	<b>135,6</b>	<b>3,6%</b>	<b>83,1</b>	<b>2,9%</b>
Toulon	62,4%	0,9	100,3	0,9%	62,6	2,4%

	Résultats MENSUELS d'activité hôtelière					
	Taux d'Occupation %		Prix Moyen HT		RevPAR HT	
	Septembre 2025	Var. vs 2024	Septembre 2025	Var. vs 2024	Septembre 2025	Var. vs 2024
Super-économique	51,4%	3,0	48,9	1,7%	25,1	7,9%
Economique	59,7%	4,0	65,0	-4,5%	38,8	2,4%
Moyen de Gamme	49,8%	-0,3	100,5	-0,5%	50,1	-1,0%
Haut de Gamme	34,6%	6,8	103,0	1,6%	35,6	26,5%
<b>84 Vaucluse</b>	<b>51,8%</b>	<b>3,0</b>	<b>70,9</b>	<b>-1,0%</b>	<b>36,7</b>	<b>5,1%</b>
Avignon	52,9%	4,6	68,7	-3,6%	36,4	5,6%

	Résultats CUMULES d'activité hôtelière					
	Taux d'Occupation %		Prix Moyen HT		RevPAR HT	
	Cumulé à fin Septembre 2025	Var. vs 2024	Cumulé à fin Septembre 2025	Var. vs 2024	Cumulé à fin Septembre 2025	Var. vs 2024
Super-économique	60,6%	-2,5	55,1	6,7%	33,4	2,5%
Economique	68,3%	-0,1	77,6	2,8%	53,0	2,7%
Moyen de Gamme	67,9%	2,3	122,5	2,0%	83,2	5,5%
Haut de Gamme	63,3%	4,2	187,8	4,3%	118,9	11,6%
<b>84 Vaucluse</b>	<b>65,0%</b>	<b>0,1</b>	<b>92,0</b>	<b>5,2%</b>	<b>59,8</b>	<b>5,3%</b>
Avignon	66,5%	3,0	89,1	2,5%	59,2	7,3%

Prix moyen et RevPAR en euros HT - Source: MKG\_destination

# LES PERFORMANCES DES RELAIS DEPARTEMENTAUX DU SUD-OUEST

## Novembre 2025 VS Novembre 2024

### EVOLUTION DE RevPAR EN Novembre 2025 (%)

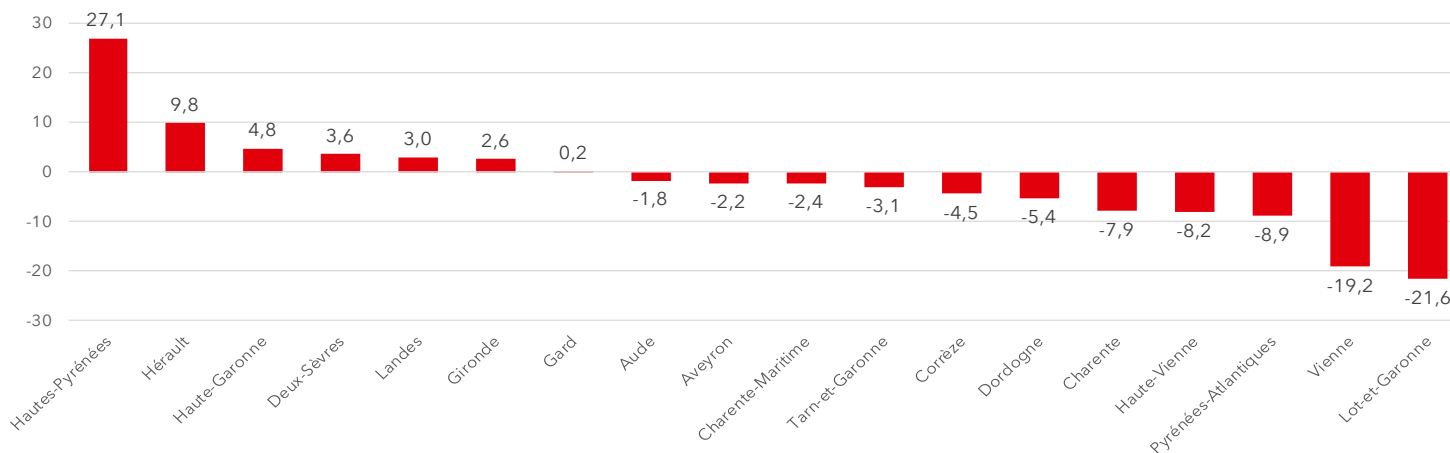

# LES PERFORMANCES DES RELAIS DEPARTEMENTAUX DU SUD-OUEST

## Novembre 2025 VS Novembre 2024

### EVOLUTION DE RevPAR CUMUL DE JANVIER A Novembre 2025 (%)

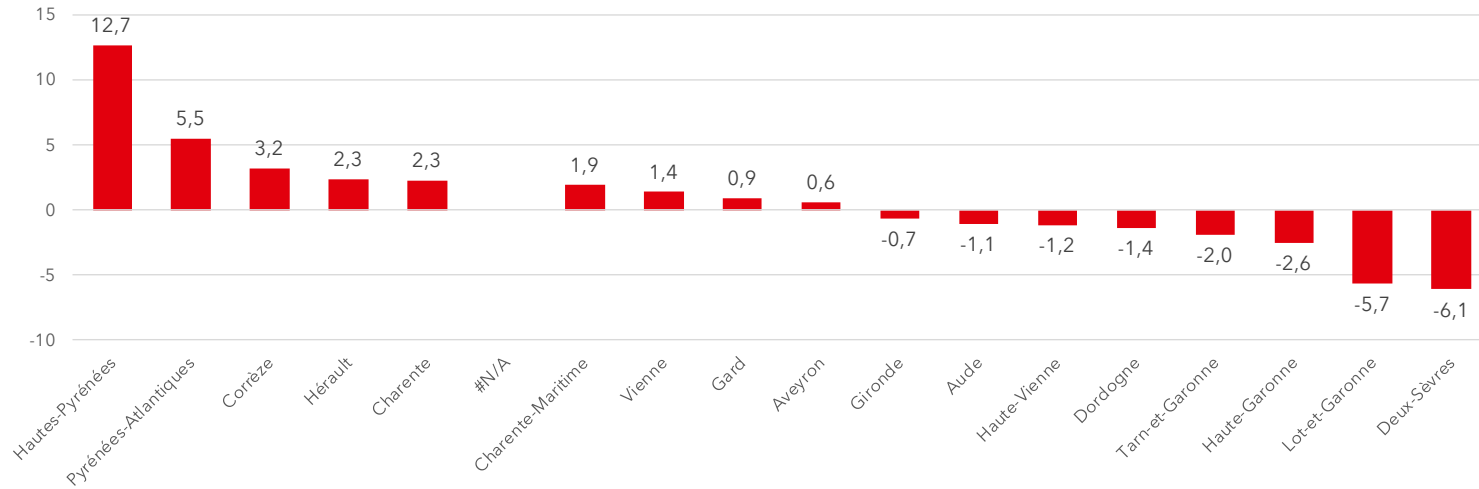

# LES PERFORMANCES DES RELAIS DEPARTEMENTAUX DU SUD-OUEST

## Novembre 2025

16 Charente	Résultats MENSUELS d'activité hôtelière					
	Taux d'Occupation %		Prix Moyen HT		RevPAR HT	
	Septembre 2025	Var. vs 2024	Septembre 2025	Var. vs 2024	Septembre 2025	Var. vs 2024
Super-économique	nd	nd	nd	nd	nd	nd
Economique	52,0%	0,3	74,9	-0,7%	38,9	-0,1%
Moyen de Gamme	nd	nd	nd	nd	nd	nd
Haut de Gamme	nd	nd	nd	nd	nd	nd
<b>16 Charente</b>	<b>50,0%</b>	<b>-4,9</b>	<b>70,7</b>	<b>1,2%</b>	<b>35,4</b>	<b>-7,9%</b>
Angoulême	50,2%	-3,2	70,9	-0,3%	35,6	-6,3%

16 Charente	Résultats CUMULES d'activité hôtelière					
	Taux d'Occupation %		Prix Moyen HT		RevPAR HT	
	Cumulé à fin Septembre 2025	Var. vs 2024	Cumulé à fin Septembre 2025	Var. vs 2024	Cumulé à fin Septembre 2025	Var. vs 2024
Super-économique	nd	nd	nd	nd	nd	nd
Economique	54,7%	-2,6	78,2	2,7%	42,8	-1,9%
Moyen de Gamme	nd	nd	nd	nd	nd	nd
Haut de Gamme	nd	nd	nd	nd	nd	nd
<b>16 Charente</b>	<b>59,3%</b>	<b>-1,2</b>	<b>72,5</b>	<b>4,3%</b>	<b>43,0</b>	<b>2,3%</b>
Angoulême	59,3%	0,5	72,8	5,1%	43,2	5,9%

17 Charente Maritime	Résultats MENSUELS d'activité hôtelière					
	Taux d'Occupation %		Prix Moyen HT		RevPAR HT	
	Septembre 2025	Var. vs 2024	Septembre 2025	Var. vs 2024	Septembre 2025	Var. vs 2024
Super-économique	49,3%	-7,3	55,2	9,5%	27,2	-4,6%
Economique	52,9%	-3,6	76,5	3,2%	40,5	-3,3%
Moyen de Gamme	62,4%	0,5	106,0	-0,2%	66,1	0,6%
Haut de Gamme	nd	nd	nd	nd	nd	nd
<b>17 Charente Maritime</b>	<b>54,2%</b>	<b>-4,0</b>	<b>84,4</b>	<b>4,8%</b>	<b>45,7</b>	<b>-2,4%</b>
La Rochelle	56,2%	-5,2	86,9	7,0%	48,8	-2,1%

17 Charente Maritime	Résultats CUMULES d'activité hôtelière					
	Taux d'Occupation %		Prix Moyen HT		RevPAR HT	
	Cumulé à fin Septembre 2025	Var. vs 2024	Cumulé à fin Septembre 2025	Var. vs 2024	Cumulé à fin Septembre 2025	Var. vs 2024
Super-économique	61,5%	-1,8	62,4	3,8%	38,4	0,8%
Economique	64,9%	1,7	86,0	0,7%	55,8	3,5%
Moyen de Gamme	73,1%	5,3	128,1	-4,5%	93,6	2,9%
Haut de Gamme	nd	nd	nd	nd	nd	nd
<b>17 Charente Maritime</b>	<b>66,1%</b>	<b>1,0</b>	<b>98,2</b>	<b>0,4%</b>	<b>64,9</b>	<b>1,9%</b>
La Rochelle	67,3%	0,6	103,8	3,4%	69,9	4,4%

79 Deux Sèvres	Résultats MENSUELS d'activité hôtelière					
	Taux d'Occupation %		Prix Moyen HT		RevPAR HT	
	Septembre 2025	Var. vs 2024	Septembre 2025	Var. vs 2024	Septembre 2025	Var. vs 2024
Super-économique	38,3%	-6,6	51,9	9,7%	19,9	-6,3%
Economique	47,5%	0,1	81,9	9,1%	38,9	9,4%
Moyen de Gamme	nd	nd	nd	nd	nd	nd
<b>79 Deux Sèvres</b>	<b>44,6%</b>	<b>-2,6</b>	<b>74,5</b>	<b>9,7%</b>	<b>33,2</b>	<b>3,6%</b>
Niort	45,8%	-3,9	72,0	7,5%	33,0	-0,8%

79 Deux Sèvres	Résultats CUMULES d'activité hôtelière					
	Taux d'Occupation %		Prix Moyen HT		RevPAR HT	
	Cumulé à fin Septembre 2025	Var. vs 2024	Cumulé à fin Septembre 2025	Var. vs 2024	Cumulé à fin Septembre 2025	Var. vs 2024
Super-économique	47,4%	-7,1	50,9	4,0%	24,1	-9,6%
Economique	51,4%	-2,9	80,7	-0,1%	41,5	-5,4%
Moyen de Gamme	nd	nd	nd	nd	nd	nd
<b>79 Deux Sèvres</b>	<b>50,0%</b>	<b>-4,4</b>	<b>71,8</b>	<b>2,2%</b>	<b>35,9</b>	<b>-6,1%</b>
Niort	52,0%	-5,1	70,0	2,0%	36,4	-7,1%

Prix moyen et RevPAR en euros HT - Source: MKG\_destination

# LES PERFORMANCES DES RELAIS DEPARTEMENTAUX DU SUD-OUEST

## Novembre 2025

24 Dordogne	Résultats MENSUELS d'activité hôtelière					
	Taux d'Occupation %		Prix Moyen HT		RevPAR HT	
	Septembre 2025	Var. vs 2024	Septembre 2025	Var. vs 2024	Septembre 2025	Var. vs 2024
Super-économique	43,9%	-3,4	56,1	1,5%	24,6	-5,8%
Economique	nd	nd	nd	nd	nd	nd
Moyen de Gamme	nd	nd	nd	nd	nd	nd
Haut de Gamme	nd	nd	nd	nd	nd	nd
<b>24 Dordogne</b>	<b>49,4%</b>	<b>-3,0</b>	<b>69,2</b>	<b>0,3%</b>	<b>34,2</b>	<b>-5,4%</b>
Périgueux	51,9%	-2,4	67,0	-0,1%	34,8	-4,5%

33 Gironde	Résultats MENSUELS d'activité hôtelière					
	Taux d'Occupation %		Prix Moyen HT		RevPAR HT	
	Septembre 2025	Var. vs 2024	Septembre 2025	Var. vs 2024	Septembre 2025	Var. vs 2024
Super-économique	59,2%	0,2	57,0	-2,5%	33,7	-2,2%
Economique	61,2%	-1,2	79,5	0,0%	48,6	-2,0%
Moyen de Gamme	66,6%	1,6	102,8	-1,8%	68,4	0,6%
Haut de Gamme	60,8%	8,6	175,2	-3,9%	106,5	11,9%
<b>33 Gironde</b>	<b>61,9%</b>	<b>1,5</b>	<b>94,3</b>	<b>0,1%</b>	<b>58,4</b>	<b>2,6%</b>
Bordeaux	63,9%	1,7	91,8	0,1%	58,7	2,9%

47 Lot et Garonne	Résultats MENSUELS d'activité hôtelière					
	Taux d'Occupation %		Prix Moyen HT		RevPAR HT	
	Septembre 2025	Var. vs 2024	Septembre 2025	Var. vs 2024	Septembre 2025	Var. vs 2024
Super-économique	49,2%	-10,2	46,8	-9,4%	23,0	-25,0%
Economique	44,7%	-9,2	62,7	-0,3%	28,0	-17,3%
Moyen de Gamme	nd	nd	nd	nd	nd	nd
Haut de Gamme	nd	nd	nd	nd	nd	nd
<b>47 Lot et Garonne</b>	<b>46,2%</b>	<b>-10,1</b>	<b>58,0</b>	<b>-4,6%</b>	<b>26,8</b>	<b>-21,6%</b>
Agen	47,8%	-8,1	56,1	-8,8%	26,8	-22,1%

24 Dordogne	Résultats CUMULES d'activité hôtelière					
	Taux d'Occupation %		Prix Moyen HT		RevPAR HT	
	Cumula 9m Septembre 2025	Var. vs 2024	Cumula 9m Septembre 2025	Var. vs 2024	Cumula 9m Septembre 2025	Var. vs 2024
Super-économique	50,4%	-2,4	58,4	2,5%	29,4	-2,1%
Economique	nd	nd	nd	nd	nd	nd
Moyen de Gamme	nd	nd	nd	nd	nd	nd
Haut de Gamme	nd	nd	nd	nd	nd	nd
<b>24 Dordogne</b>	<b>57,0%</b>	<b>-1,7</b>	<b>72,6</b>	<b>1,6%</b>	<b>41,4</b>	<b>-1,3%</b>
Périgueux	56,5%	-1,7	68,8	1,4%	38,9	-1,5%

33 Gironde	Résultats CUMULES d'activité hôtelière					
	Taux d'Occupation %		Prix Moyen HT		RevPAR HT	
	Cumula 9m Septembre 2025	Var. vs 2024	Cumula 9m Septembre 2025	Var. vs 2024	Cumula 9m Septembre 2025	Var. vs 2024
Super-économique	63,7%	-2,6	59,8	-2,2%	38,1	-6,0%
Economique	67,5%	-0,8	83,6	-1,6%	56,5	-2,7%
Moyen de Gamme	69,4%	1,4	113,0	-3,1%	78,4	-1,1%
Haut de Gamme	66,5%	3,1	226,6	-1,5%	150,8	3,4%
<b>33 Gironde</b>	<b>66,7%</b>	<b>-0,2</b>	<b>106,8</b>	<b>-0,5%</b>	<b>71,2</b>	<b>-0,7%</b>
Bordeaux	66,8%	-0,4	100,3	-1,4%	67,0	-2,0%

47 Lot et Garonne	Résultats CUMULES d'activité hôtelière					
	Taux d'Occupation %		Prix Moyen HT		RevPAR HT	
	Cumula 9m Septembre 2025	Var. vs 2024	Cumula 9m Septembre 2025	Var. vs 2024	Cumula 9m Septembre 2025	Var. vs 2024
Super-économique	56,2%	-4,9	51,3	-2,6%	28,9	-10,4%
Economique	52,7%	-1,0	63,9	-0,4%	33,7	-2,1%
Moyen de Gamme	nd	nd	nd	nd	nd	nd
Haut de Gamme	nd	nd	nd	nd	nd	nd
<b>47 Lot et Garonne</b>	<b>54,3%</b>	<b>-2,6</b>	<b>61,1</b>	<b>-1,2%</b>	<b>33,1</b>	<b>-5,7%</b>
Agen	54,6%	-3,5	59,2	-2,5%	32,3	-8,3%

Prix moyen et RevPAR en euros HT - Source: MKG\_destination

# LES PERFORMANCES DES RELAIS DEPARTEMENTAUX DU SUD-OUEST

## Novembre 2025

40 Landes	Résultats MENSUELS d'activité hôtelière					
	Taux d'Occupation %		Prix Moyen HT		RevPAR HT	
	Septembre 2025	Var. vs 2024	Septembre 2025	Var. vs 2024	Septembre 2025	Var. vs 2024
Super-économique	47,7%	2,1	58,2	5,0%	27,7	9,8%
Economique	26,5%	-1,6	66,8	9,9%	17,7	3,5%
Moyen de Gamme	nd	nd	nd	nd	nd	nd
40 Landes	45,8%	-1,2	71,5	5,6%	32,7	3,0%
Dax	39,8%	-7,7	78,0	5,2%	31,0	-11,9%

40 Landes	Résultats CUMULES d'activité hôtelière					
	Taux d'Occupation %		Prix Moyen HT		RevPAR HT	
	Cumula 3m Septembre 2025	Var. vs 2024	Cumula 3m Septembre 2025	Var. vs 2024	Cumula 3m Septembre 2025	Var. vs 2024
	55,5%	0,7	66,8	1,9%	37,1	3,1%
	37,1%	-1,4	66,2	0,6%	24,6	-3,0%
	nd	nd	nd	nd	nd	nd
	51,7%	-0,2	75,3	2,7%	38,9	2,3%
	48,2%	-1,2	80,1	3,0%	38,6	0,4%

64 Pyrénées Atlantiques	Résultats MENSUELS d'activité hôtelière					
	Taux d'Occupation %		Prix Moyen HT		RevPAR HT	
	Septembre 2025	Var. vs 2024	Septembre 2025	Var. vs 2024	Septembre 2025	Var. vs 2024
Super-économique	46,6%	-5,7	53,3	1,7%	24,8	-9,4%
Economique	50,5%	-2,3	70,6	1,8%	35,7	-2,5%
Moyen de Gamme	53,9%	-0,3	99,5	-4,1%	53,6	-4,7%
Haut de Gamme	46,1%	-6,6	178,9	-6,9%	82,4	-18,5%
64 Pyrénées Atlantiques	49,7%	-3,3	86,4	-2,9%	43,0	-8,9%
Biarritz	48,2%	-4,6	87,7	-4,6%	42,2	-12,8%
Pau	53,6%	-0,2	83,7	1,3%	44,8	0,9%

64 Pyrénées Atlantiques	Résultats CUMULES d'activité hôtelière					
	Taux d'Occupation %		Prix Moyen HT		RevPAR HT	
	Cumula 3m Septembre 2025	Var. vs 2024	Cumula 3m Septembre 2025	Var. vs 2024	Cumula 3m Septembre 2025	Var. vs 2024
	61,1%	0,8	65,7	1,2%	40,2	2,6%
	63,1%	2,5	86,3	2,6%	54,5	6,7%
	65,0%	0,0	127,0	1,6%	82,6	1,5%
	63,3%	3,4	411,1	5,1%	260,3	11,1%
	63,1%	1,5	139,6	3,1%	88,1	5,5%
	65,8%	1,8	162,4	3,3%	106,9	6,2%
	57,6%	0,6	82,4	1,1%	47,4	2,2%

65 Hautes Pyrénées	Résultats MENSUELS d'activité hôtelière					
	Taux d'Occupation %		Prix Moyen HT		RevPAR HT	
	Septembre 2025	Var. vs 2024	Septembre 2025	Var. vs 2024	Septembre 2025	Var. vs 2024
Super-économique	nd	nd	nd	nd	nd	nd
Economique	44,6%	1,8	63,5	7,5%	28,3	12,0%
Moyen de Gamme	nd	nd	nd	nd	nd	nd
Haut de Gamme	nd	nd	nd	nd	nd	nd
65 Hautes Pyrénées	44,2%	7,1	78,5	6,8%	34,7	27,1%
Tarbes/Lourdes	45,7%	7,7	76,1	8,3%	34,8	30,1%

65 Hautes Pyrénées	Résultats CUMULES d'activité hôtelière					
	Taux d'Occupation %		Prix Moyen HT		RevPAR HT	
	Cumula 3m Septembre 2025	Var. vs 2024	Cumula 3m Septembre 2025	Var. vs 2024	Cumula 3m Septembre 2025	Var. vs 2024
	nd	nd	nd	nd	nd	nd
	51,5%	-0,9	62,2	-0,6%	32,0	-2,4%
	nd	nd	nd	nd	nd	nd
	nd	nd	nd	nd	nd	nd
	54,0%	4,5	86,5	3,2%	46,7	12,6%
	53,7%	4,8	79,7	3,5%	42,8	13,6%

Prix moyen et RevPAR en euros HT - Source: MKG\_destination

# LES PERFORMANCES DES RELAIS DEPARTEMENTAUX DU SUD-OUEST

## Novembre 2025

19 Corrèze	Résultats MENSUELS d'activité hôtelière					
	Taux d'Occupation %		Prix Moyen HT		RevPAR HT	
	Septembre 2025	Var. vs 2024	Septembre 2025	Var. vs 2024	Septembre 2025	Var. vs 2024
Super-économique	47,1%	-1,8	49,7	3,4%	23,4	-0,4%
Economique	50,2%	-6,9	78,8	2,5%	39,5	-9,9%
Moyen de Gamme	nd	nd	nd	nd	nd	nd
19 Corrèze	50,3%	-3,6	72,6	2,3%	36,5	-4,4%
Tulle/Brive-la-Gaillarde	49,5%	-3,2	71,8	2,3%	35,6	-4,0%

19 Corrèze	Résultats CUMULES d'activité hôtelière					
	Taux d'Occupation %		Prix Moyen HT		RevPAR HT	
	Cumulé à III Septembre 2025	Var. vs 2024	Cumulé à III Septembre 2025	Var. vs 2024	Cumulé à III Septembre 2025	Var. vs 2024
	59,7%	0,5	51,1	2,7%	30,5	3,6%
	60,8%	0,8	75,4	1,5%	45,9	2,9%
	nd	nd	nd	nd	nd	nd
	61,0%	0,9	69,8	1,8%	42,6	3,2%
	60,1%	1,0	68,7	2,0%	41,3	3,8%

86 Vienne	Résultats MENSUELS d'activité hôtelière					
	Taux d'Occupation %		Prix Moyen HT		RevPAR HT	
	Septembre 2025	Var. vs 2024	Septembre 2025	Var. vs 2024	Septembre 2025	Var. vs 2024
Super-économique	43,0%	-3,6	49,0	-5,1%	21,1	-12,4%
Economique	38,3%	-9,0	70,5	-6,8%	27,0	-24,6%
Moyen de Gamme	51,5%	-6,4	98,0	-2,7%	50,4	-13,5%
86 Vienne	41,8%	-6,7	67,8	-6,2%	28,3	-19,2%
Poitiers	41,8%	-6,3	66,9	-7,7%	28,0	-19,7%

86 Vienne	Résultats CUMULES d'activité hôtelière					
	Taux d'Occupation %		Prix Moyen HT		RevPAR HT	
	Cumulé à III Septembre 2025	Var. vs 2024	Cumulé à III Septembre 2025	Var. vs 2024	Cumulé à III Septembre 2025	Var. vs 2024
	60,9%	0,9	55,4	2,1%	33,7	3,6%
	60,9%	0,1	76,6	-0,5%	46,7	-0,3%
	68,3%	2,4	108,2	0,0%	73,9	3,7%
	62,0%	0,8	75,0	0,1%	46,5	1,4%
	62,8%	1,4	74,6	-0,4%	46,8	1,9%

87 Haute Vienne	Résultats MENSUELS d'activité hôtelière					
	Taux d'Occupation %		Prix Moyen HT		RevPAR HT	
	Septembre 2025	Var. vs 2024	Septembre 2025	Var. vs 2024	Septembre 2025	Var. vs 2024
Super-économique	48,1%	-3,3	43,3	-0,2%	20,8	-6,6%
Economique	55,7%	-3,4	70,7	-2,4%	39,4	-8,1%
Moyen de Gamme	nd	nd	nd	nd	nd	nd
87 Haute Vienne	53,2%	-3,6	67,1	-1,9%	35,7	-8,2%
Limoges	53,3%	-3,5	66,7	-2,0%	35,6	-8,1%

87 Haute Vienne	Résultats CUMULES d'activité hôtelière					
	Taux d'Occupation %		Prix Moyen HT		RevPAR HT	
	Cumulé à III Septembre 2025	Var. vs 2024	Cumulé à III Septembre 2025	Var. vs 2024	Cumulé à III Septembre 2025	Var. vs 2024
	53,8%	-1,9	45,7	-0,2%	24,6	-3,6%
	59,4%	0,1	71,9	-2,3%	42,7	-2,2%
	nd	nd	nd	nd	nd	nd
	57,7%	-0,6	68,2	-0,2%	39,4	-1,2%
	57,7%	-0,9	67,7	-0,4%	39,1	-1,9%

Prix moyen et RevPAR en euros HT - Source: MKG\_destination

# LES PERFORMANCES DES RELAIS DEPARTEMENTAUX DU SUD-OUEST

## Novembre 2025

11 Aude	Résultats MENSUELS d'activité hôtelière					
	Taux d'Occupation %		Prix Moyen HT		RevPAR HT	
	Septembre 2025	Var. vs 2024	Septembre 2025	Var. vs 2024	Septembre 2025	Var. vs 2024
Super-économique	nd	nd	nd	nd	nd	nd
Economique	48,1%	0,6	68,5	-5,4%	33,0	-4,2%
Moyen de Gamme	52,3%	0,0	98,0	-4,2%	51,2	-4,3%
Haut de Gamme	nd	nd	nd	nd	nd	nd
11 Aude	49,6%	1,5	72,2	-4,7%	35,8	-1,8%
Carcassonne	42,7%	2,7	76,0	-7,2%	32,5	-1,0%

11 Aude	Résultats CUMULES d'activité hôtelière					
	Taux d'Occupation %		Prix Moyen HT		RevPAR HT	
	Cumulé à fin Septembre 2025	Var. vs 2024	Cumulé à fin Septembre 2025	Var. vs 2024	Cumulé à fin Septembre 2025	Var. vs 2024
Super-économique	nd	nd	nd	nd	nd	nd
Economique	61,4%	0,1	76,0	-3,3%	46,6	-3,2%
Moyen de Gamme	60,7%	0,5	130,3	-0,3%	79,1	0,5%
Haut de Gamme	nd	nd	nd	nd	nd	nd
11 Aude	60,1%	-1,0	90,4	0,6%	54,4	-1,0%
Carcassonne	56,2%	-1,0	103,8	0,9%	58,3	-0,8%

12 Aveyron	Résultats MENSUELS d'activité hôtelière					
	Taux d'Occupation %		Prix Moyen HT		RevPAR HT	
	Septembre 2025	Var. vs 2024	Septembre 2025	Var. vs 2024	Septembre 2025	Var. vs 2024
Super-économique	nd	nd	nd	nd	nd	nd
Economique	46,3%	0,7	68,0	-0,1%	31,5	1,5%
Moyen de Gamme	39,0%	0,2	95,8	-6,8%	37,3	-6,4%
12 Aveyron	48,9%	-1,1	68,3	0,0%	33,4	-2,2%
Rodez	61,6%	-0,5	68,5	3,8%	42,2	3,0%

12 Aveyron	Résultats CUMULES d'activité hôtelière					
	Taux d'Occupation %		Prix Moyen HT		RevPAR HT	
	Cumulé à fin Septembre 2025	Var. vs 2024	Cumulé à fin Septembre 2025	Var. vs 2024	Cumulé à fin Septembre 2025	Var. vs 2024
Super-économique	nd	nd	nd	nd	nd	nd
Economique	59,5%	-0,4	73,1	-1,5%	43,5	-2,1%
Moyen de Gamme	50,2%	1,1	115,8	2,6%	58,1	4,9%
12 Aveyron	60,4%	-0,4	77,0	1,3%	46,5	0,6%
Rodez	69,4%	-0,8	68,3	2,2%	47,3	0,9%

Prix moyen et RevPAR en euros HT - Source: MKG\_destination

# LES PERFORMANCES DES RELAIS DEPARTEMENTAUX DU SUD-OUEST

## Novembre 2025

30 Gard	Résultats MENSUELS d'activité hôtelière					
	Taux d'Occupation %		Prix Moyen HT		RevPAR HT	
	Septembre 2025	Var. vs 2024	Septembre 2025	Var. vs 2024	Septembre 2025	Var. vs 2024
Super-économique	58,8%	-0,1	55,4	14,1%	32,6	14,0%
Economique	53,2%	-7,8	68,2	1,8%	36,3	-11,2%
Moyen de Gamme	nd	nd	nd	nd	nd	nd
Haut de Gamme	nd	nd	nd	nd	nd	nd
<b>30 Gard</b>	<b>53,7%</b>	<b>-2,3</b>	<b>70,4</b>	<b>4,4%</b>	<b>37,8</b>	<b>0,1%</b>
Nîmes	55,1%	0,8	71,1	4,9%	39,2	6,4%

30 Gard	Résultats CUMULES d'activité hôtelière					
	Taux d'Occupation %		Prix Moyen HT		RevPAR HT	
	Cumulé au 30/09/2025	Var. vs 2024	Cumulé au 30/09/2025	Var. vs 2024	Cumulé au 30/09/2025	Var. vs 2024
Super-économique	64,7%	-2,0	54,5	1,0%	35,3	-2,0%
Economique	64,4%	-1,6	73,9	1,6%	47,6	-0,8%
Moyen de Gamme	nd	nd	nd	nd	nd	nd
Haut de Gamme	nd	nd	nd	nd	nd	nd
<b>30 Gard</b>	<b>63,8%</b>	<b>-1,4</b>	<b>79,2</b>	<b>3,2%</b>	<b>50,5</b>	<b>0,9%</b>
Nîmes	64,9%	-0,4	79,3	2,7%	51,4	2,1%

34 Hérault	Résultats MENSUELS d'activité hôtelière					
	Taux d'Occupation %		Prix Moyen HT		RevPAR HT	
	Septembre 2025	Var. vs 2024	Septembre 2025	Var. vs 2024	Septembre 2025	Var. vs 2024
Super-économique	59,8%	2,5	55,3	6,1%	33,1	10,7%
Economique	57,7%	-0,3	83,2	10,4%	48,0	9,9%
Moyen de Gamme	nd	nd	nd	nd	nd	nd
Haut de Gamme	64,3%	1,8	124,7	3,3%	80,1	6,3%
<b>34 Hérault</b>	<b>59,3%</b>	<b>1,3</b>	<b>86,4</b>	<b>7,3%</b>	<b>51,2</b>	<b>9,8%</b>
Béziers	52,1%	0,7	57,7	1,1%	30,1	2,4%
Montpellier	60,5%	0,3	90,9	8,1%	55,0	8,7%

34 Hérault	Résultats CUMULES d'activité hôtelière					
	Taux d'Occupation %		Prix Moyen HT		RevPAR HT	
	Cumulé au 30/09/2025	Var. vs 2024	Cumulé au 30/09/2025	Var. vs 2024	Cumulé au 30/09/2025	Var. vs 2024
Super-économique	66,4%	-0,3	56,9	2,7%	37,8	2,2%
Economique	62,7%	-2,2	80,0	2,7%	50,2	-0,7%
Moyen de Gamme	nd	nd	nd	nd	nd	nd
Haut de Gamme	69,0%	1,7	127,7	0,5%	88,1	3,0%
<b>34 Hérault</b>	<b>65,3%</b>	<b>0,0</b>	<b>85,8</b>	<b>2,3%</b>	<b>56,1</b>	<b>2,3%</b>
Béziers	58,0%	-2,5	62,7	0,4%	36,4	-3,7%
Montpellier	66,3%	0,4	89,3	2,1%	59,2	2,8%

Prix moyen et RevPAR en euros HT - Source: MKG.destination

# LES PERFORMANCES DES RELAIS DEPARTEMENTAUX DU SUD-OUEST

## Novembre 2025

31 Haute Garonne	Résultats MENSUELS d'activité hôtelière					
	Taux d'Occupation %		Prix Moyen HT		RevPAR HT	
	Septembre 2025	Var. vs 2024	Septembre 2025	Var. vs 2024	Septembre 2025	Var. vs 2024
Super-économique	60,6%	1,0	60,3	2,2%	36,5	4,0%
Economique	64,8%	-1,3	81,5	5,1%	52,8	3,0%
Moyen de Gamme	61,9%	0,0	112,4	2,1%	69,6	2,0%
Haut de Gamme	61,1%	5,4	139,5	3,2%	85,2	13,3%
<b>31 Haute Garonne</b>	<b>62,5%</b>	<b>0,5</b>	<b>94,7</b>	<b>3,9%</b>	<b>59,2</b>	<b>4,8%</b>
Toulouse	62,6%	0,6	94,9	3,9%	59,4	4,9%

81 Tarn	Résultats MENSUELS d'activité hôtelière					
	Taux d'Occupation %		Prix Moyen HT		RevPAR HT	
	Septembre 2025	Var. vs 2024	Septembre 2025	Var. vs 2024	Septembre 2025	Var. vs 2024
Super-économique	51,2%	5,2	53,4	-3,3%	27,3	7,6%
Economique	nd	nd	nd	nd	nd	nd
Moyen de Gamme	nd	nd	nd	nd	nd	nd
Haut de Gamme	nd	nd	nd	nd	nd	nd
<b>81 Tarn</b>	<b>nd</b>	<b>nd</b>	<b>nd</b>	<b>nd</b>	<b>nd</b>	<b>nd</b>
Albi	58,8%	0,7	68,2	1,1%	40,1	2,3%

82 Tarn et Garonne	Résultats MENSUELS d'activité hôtelière					
	Taux d'Occupation %		Prix Moyen HT		RevPAR HT	
	Septembre 2025	Var. vs 2024	Septembre 2025	Var. vs 2024	Septembre 2025	Var. vs 2024
Super-économique	51,2%	-12,6	52,9	5,7%	27,1	-15,3%
Economique	64,7%	-2,0	72,9	-2,8%	47,2	-5,8%
Moyen de Gamme	nd	nd	nd	nd	nd	nd
<b>82 Tarn et Garonne</b>	<b>58,4%</b>	<b>-6,7</b>	<b>66,5</b>	<b>8,0%</b>	<b>38,8</b>	<b>-3,1%</b>
Montauban	57,6%	-7,8	64,8	8,7%	37,3	-4,3%

31 Haute Garonne	Résultats CUMULES d'activité hôtelière					
	Taux d'Occupation %		Prix Moyen HT		RevPAR HT	
	Cumula 31m Septembre 2025	Var. vs 2024	Cumula 31m Septembre 2025	Var. vs 2024	Cumula 31m Septembre 2025	Var. vs 2024
Super-économique	61,0%	-1,6	59,5	1,0%	36,3	-1,6%
Economique	63,8%	-0,6	79,9	-1,2%	51,0	-2,1%
Moyen de Gamme	61,8%	-0,9	113,3	0,5%	70,1	-1,0%
Haut de Gamme	57,9%	-4,3	137,5	-0,2%	79,7	-7,2%
<b>31 Haute Garonne</b>	<b>61,8%</b>	<b>-1,4</b>	<b>93,4</b>	<b>-0,4%</b>	<b>57,7</b>	<b>-2,6%</b>
Toulouse	61,8%	-1,3	93,6	-0,4%	57,8	-2,5%

81 Tarn	Résultats CUMULES d'activité hôtelière					
	Taux d'Occupation %		Prix Moyen HT		RevPAR HT	
	Cumula 31m Septembre 2025	Var. vs 2024	Cumula 31m Septembre 2025	Var. vs 2024	Cumula 31m Septembre 2025	Var. vs 2024
Super-économique	53,1%	-0,6	56,1	-0,5%	29,8	-1,6%
Economique	nd	nd	nd	nd	nd	nd
Moyen de Gamme	nd	nd	nd	nd	nd	nd
Haut de Gamme	nd	nd	nd	nd	nd	nd
<b>81 Tarn</b>	<b>nd</b>	<b>nd</b>	<b>nd</b>	<b>nd</b>	<b>nd</b>	<b>nd</b>
Albi	65,5%	0,9	71,7	1,3%	46,9	2,6%

82 Tarn et Garonne	Résultats CUMULES d'activité hôtelière					
	Taux d'Occupation %		Prix Moyen HT		RevPAR HT	
	Cumula 31m Septembre 2025	Var. vs 2024	Cumula 31m Septembre 2025	Var. vs 2024	Cumula 31m Septembre 2025	Var. vs 2024
Super-économique	57,1%	-7,7	51,0	2,4%	29,1	-9,8%
Economique	63,8%	-1,9	75,1	-2,1%	47,9	-4,8%
Moyen de Gamme	nd	nd	nd	nd	nd	nd
<b>82 Tarn et Garonne</b>	<b>60,5%</b>	<b>-4,7</b>	<b>65,4</b>	<b>5,6%</b>	<b>39,6</b>	<b>-2,0%</b>
Montauban	60,2%	-5,1	63,7	6,5%	38,3	-1,8%

Prix moyen et RevPAR en euros HT - Source: MKG\_destination

## MÉTHODOLOGIE

La Base de données de MKG\_Consulting effectue chaque jour et chaque mois le traitement statistique des parts de marché de plus de 3 500 hôtels : analyse personnalisée des taux d'occupation, prix moyens et RevPAR face au marché concurrentiel, en fournissant des indices de performance et des indices de pénétration des marchés, avec plus de 20 ans d'historique. Les traitements respectent les règles de confidentialité et de Aoûtntien de la concurrence édictées par les autorités de l'Union européenne.

Outils de suivi : la Base de données de MKG\_Consulting dispose d'un programme de suivi des performances quotidiennes – MKG\_destination Daily® - sur les principales places françaises et européennes. Il permet de suivre en temps réel l'évolution des places et des grands pays européens.

Dans toutes ces analyses, MKG\_Consulting distingue les hôtels par positionnement produit et prix, et préconise de privilégier ce regroupement afin de pouvoir comparer les destinations entre elles. Ce positionnement est déterminé essentiellement par son niveau de prix pratiqué, en tenant également compte de son offre produit et de son classement officiel (selon le classement Nouvelles Normes Atout France), le produit et le niveau de prix pratiqué.

Table de concordance avec le classement Atout France :

Super-économique	1* et 2* : Nouvelles Normes ou Assimilé
Economique	2* et 3* : Nouvelles Normes ou Assimilé
Milieu de gamme	3* et 4* : Nouvelles Normes ou Assimilé
Haut de gamme	4* et 5* : Nouvelles Normes
Luxe	5* : Nouvelles Normes

## GLOSSAIRE

**Taux d'occupation** : rapport entre le nombre de chambres vendues et le nombre de chambres disponibles à la vente des hôtels.

**Chambres vendues** : ensemble des chambres louées par l'hôtel, y compris les gratuités.

**Chiffre d'affaires** : seul le chiffre d'affaires hébergement est utilisé dans les traitements. Le chiffre d'affaires restauration n'est pas pris en compte.

**Evolution (points ou %)** : hausse ou baisse comparée à la même période de l'année précédente. (2019 comme année de référence pour les rapports de 2021)

**Prix moyen TTC** : chiffre d'affaires hébergement divisé par le nombre de chambres vendues.

**RevPAR TTC** : taux d'occupation multiplié par le prix moyen ou chiffres d'affaires hébergement divisé par le nombre de chambres disponibles.

## CONVENTIONS

Les données communiquées sont à destination unique du contractant. Les données ne peuvent en aucun cas être communiquées à un tiers sans un accord préalable et formel de MKG\_destination (le cas échéant, les données seront obligatoirement sourcées : « Source : MKG\_destination »). Ce contrat n'autorise en aucun cas le signataire à commercialiser tout ou partie des données transmises.

## CONTACTS

### VINCENT DOLLE

UMIH

T. +33 (0)1 44 94 19 94

E-Août : Vincent.Dolle@umih.fr

### XAVIER WALBRECQ

MKG\_destination

T. +33 (0)1 56 56 87 87

E-Août : [advisors@mkg-consulting.com](mailto:advisors@mkg-consulting.com)