

OBSERVATOIRE MENSUEL DES PERFORMANCES HÔTELIÈRES

UMIH - GNC

Décembre 2025



PERFORMANCES HOTELIÈRES MENSUELLES

Décembre 2025

Cadeau de décembre : la fréquentation fait s'emballer le RevPAR et redonne quelques paillettes à l'année 2025

Le RevPAR France progresse nettement (+8,5% à 71,8€), porté par un taux d'occupation en hausse (+2,3 pts) et des prix moyens en progression (+4,2%).

Paris signe la meilleure performance (+12,5% de RevPAR) avec des volumes en forte hausse (+3,7 pts) et un pricing soutenu (+7,4%). L'Île-de-France hors Paris se redresse aussi (+8,4%), tandis que la Province avance, quoique plus modérément (+5,6%).

À l'échelle nationale, le gain de RevPAR est donc davantage «mixte» (volumes + prix) qu'en novembre : la comparaison à 2023 reste très favorable (+14,4%), signe d'un niveau d'activité désormais bien au-dessus des standards pré-2024.

Bilan 2025 : la France termine légèrement dans le vert (+1,4% de RevPAR YTD à 84,0€). Paris reste moteur (+4,4%) malgré des prix en léger retrait, quand l'Île-de-France hors Paris a dévissé (-8,6%), reflet d'une normalisation du prix et d'un environnement concurrentiel plus tendu suite aux ouvertures de 2024, mais qui a amorcé un rebond en fin d'année.

La Province clôture 2025 sur un bilan positif (+2,7%), malgré le repli des grandes métropoles de l'intérieur : le haut de gamme et les territoires «loisirs», littoraux ou de montagne, y ont porté la croissance. Les premiers signaux de janvier confirment un démarrage tonique sur la capitale (+11,7% de RevPAR sur les 17 premiers jours), alors que la Province évolue proche de l'équilibre (+1,0%).

Carte de Noël : la plupart des régions dans le vert, l'Île-de-France ouvre le bal

Portée par un effet «volumes + prix», l'Île-de-France affiche la plus forte progression (+11,1% de RevPAR), devant Provence-Alpes-Côte d'Azur (+7,1%) et Auvergne-RhôneAlpes (+6,8%).

Le mouvement est globalement diffus sur une grande part du territoire (Pays de la Loire +6,9%, Centre-Val de Loire +7,1%, Hauts-de-France +6,2%, Grand Est +5,4%), signe d'une fin d'année solide sur la plupart des marchés. Deux exceptions: la Corse recule (-4,2%) sur un mois d'intersaison peu significatif, et la Bourgogne-Franche-Comté est en léger retrait (-1,1%).

Côté métropoles, Bordeaux et Toulouse confirment leur retour dans le positif et accélèrent, un signal encourageant après plusieurs mois de repli ; et Nantes semble amorcer la même dynamique. Les métropoles traditionnellement orientées affaires telles que Lille ou Lyon ont-elles aussi bien performé en décembre.

Mais ce sont les destinations loisirs telles que Nice ou Strasbourg, et plus largement l'Alsace et des villes du Grand Est avec leurs populaires marchés de Noël, qui ont de nouveau illuminé l'activité hôtelière du mois.

Sur l'année, la dynamique territoriale se confirme : PACA mène la croissance (+6,5% de RevPAR YTD) pour la 2e année consécutive, quand l'Île-de-France incluant Paris est quasi stable (-0,1%) et que certains territoires ont été en retrait (Hauts-de-France -2,0%) par effet de comparaison avec les effets des JO 2024 et/ou de la Coupe du Monde de Rugby 2023.

PERFORMANCES HOTELIERES MENSUELLES

Décembre 2025



Passé



Présent

LES PERFORMANCES AU NIVEAU NATIONAL

Décembre 2025

France	Résultats MENSUELS d'activité hôtelière					
	Taux d'Occupation %		Prix Moyen HT		RevPAR HT	
	Décembre 2025	Var. vs 2024	Décembre 2025	Var. vs 2024	Décembre 2025	Var. vs 2024
Super-économique	54,3%	1,3	59,8	1,9%	32,5	4,4%
Economique	57,2%	1,6	85,9	2,3%	49,1	5,2%
Moyen de Gamme	61,8%	3,0	132,7	3,2%	82,0	8,5%
Haut de Gamme	67,6%	4,7	275,8	4,7%	186,4	12,5%
France	59,1%	2,3	121,6	4,2%	71,8	8,5%
Paris	80,1%	3,7	217,3	7,4%	174,0	12,5%
Ile-de-France (hors Paris)	62,2%	3,6	94,4	2,2%	58,8	8,4%
Province	53,6%	1,6	99,8	2,4%	53,5	5,6%

France	Résultats CUMULES d'activité hôtelière					
	Taux d'Occupation %		Prix Moyen HT		RevPAR HT	
	Cumul à fin Décembre 2025	Var. vs 2024	Cumul à fin Décembre 2025	Var. vs 2024	Cumul à fin Décembre 2025	Var. vs 2024
	62,0%	-0,5	60,9	-1,3%	37,8	-2,2%
	64,7%	0,3	87,8	-2,4%	56,8	-1,9%
	68,8%	1,6	134,4	-1,3%	92,5	1,1%
	71,7%	2,9	299,3	1,2%	214,6	5,4%
	66,2%	0,8	126,9	0,2%	84,0	1,4%
	80,7%	4,3	223,5	-1,1%	180,4	4,4%
	65,7%	0,2	98,8	-8,9%	64,9	-8,6%
	63,1%	0,2	108,5	2,3%	68,5	2,7%

Grandes Zones UMIH	Résultats MENSUELS d'activité hôtelière					
	Taux d'Occupation %		Prix Moyen HT		RevPAR HT	
	Décembre 2025	Var. vs 2024	Décembre 2025	Var. vs 2024	Décembre 2025	Var. vs 2024
Nord-Ouest	46,8%	1,4	83,6	1,5%	39,1	4,6%
Nord-Est	60,0%	0,8	103,5	3,4%	62,1	4,7%
Sud-Est	53,8%	2,0	116,0	0,6%	62,4	4,4%
Sud-Ouest	51,3%	2,3	82,6	1,3%	42,3	6,1%
Ile-de-France	69,8%	3,5	154,1	5,5%	107,6	11,1%

Grandes Zones UMIH	Résultats CUMULES d'activité hôtelière					
	Taux d'Occupation %		Prix Moyen HT		RevPAR HT	
	Cumul à fin Décembre 2025	Var. vs 2024	Cumul à fin Décembre 2025	Var. vs 2024	Cumul à fin Décembre 2025	Var. vs 2024
	60,4%	0,5	92,0	0,5%	55,5	1,3%
	62,6%	-0,2	88,1	0,8%	55,1	0,4%
	65,9%	0,3	135,2	3,6%	89,1	4,1%
	61,6%	0,2	92,2	0,8%	56,8	1,2%
	72,3%	2,0	159,9	-2,9%	115,5	-0,1%

Prix moyen et RevPAR en euros HT - Source: MKG_destination

LES PERFORMANCES DES RELAIS DEPARTEMENTAUX DU NORD-OUEST

Décembre 2025 VS Décembre 2024

EVOLUTION DE RevPAR EN Décembre 2025 (%)

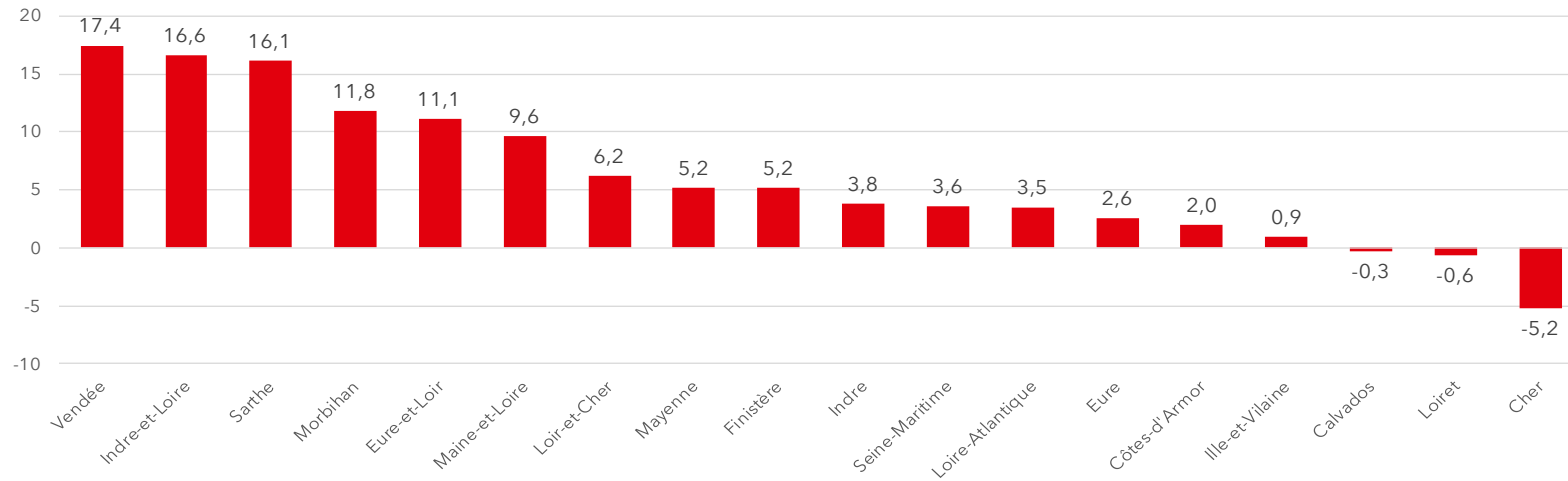

LES PERFORMANCES DES RELAIS DEPARTEMENTAUX DU NORD-OUEST

Décembre 2025 VS Décembre 2024

EVOLUTION DE RevPAR CUMUL DE JANVIER A Décembre 2025 (%)

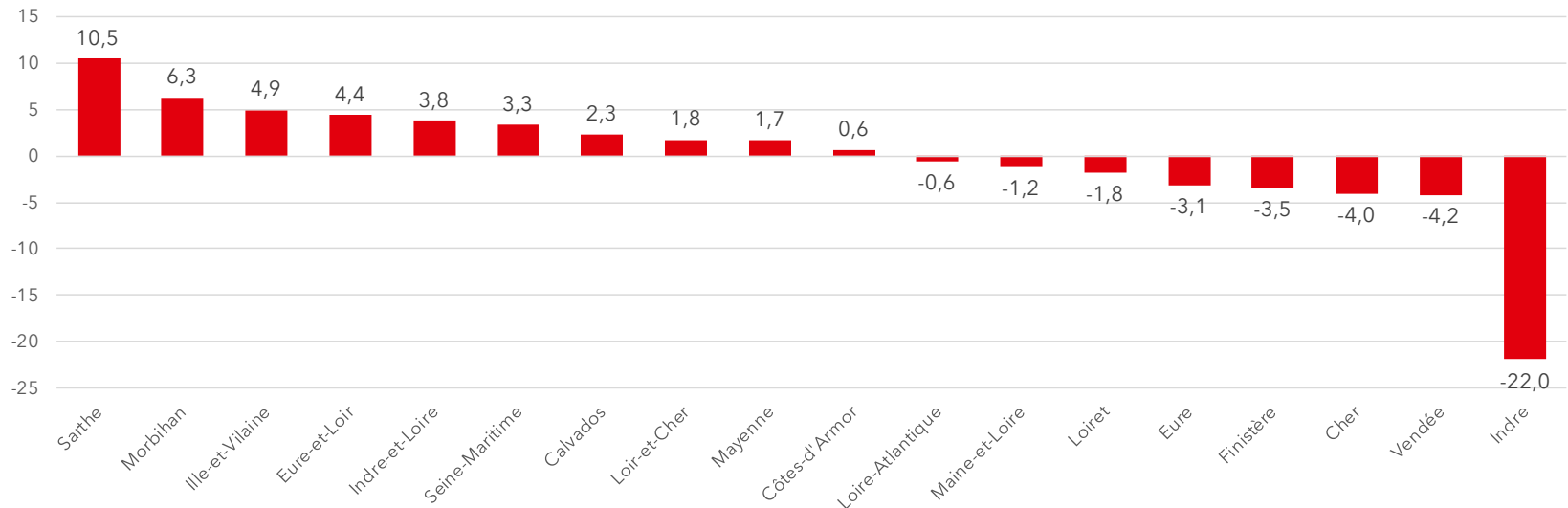

LES PERFORMANCES DES RELAIS DEPARTEMENTAUX DU NORD-OUEST

Décembre 2025

14 Calvados	Résultats MENSUELS d'activité hôtelière					
	Taux d'Occupation %		Prix Moyen HT		RevPAR HT	
	Décembre 2025	Var. vs 2024	Décembre 2025	Var. vs 2024	Décembre 2025	Var. vs 2024
Super-économique	38,1%	0,7	49,4	-2,8%	18,8	-0,9%
Economique	38,1%	1,8	76,9	-1,1%	29,3	3,7%
Moyen de Gamme	38,9%	1,9	127,8	0,0%	49,7	5,2%
Haut de Gamme	52,1%	-3,3	293,7	3,2%	152,9	-3,0%
14 Calvados	40,2%	0,8	121,3	-2,3%	48,8	-0,3%
Caen	43,0%	1,2	70,7	0,9%	30,4	3,9%

14 Calvados	Résultats CUMULES d'activité hôtelière					
	Taux d'Occupation %		Prix Moyen HT		RevPAR HT	
	Cumul à fin Décembre 2025	Var. vs 2024	Cumul à fin Décembre 2025	Var. vs 2024	Cumul à fin Décembre 2025	Var. vs 2024
	57,9%	-0,3	60,8	-2,8%	35,2	-3,3%
	59,8%	0,9	88,6	-2,4%	53,0	-0,9%
	61,9%	1,6	141,1	-1,2%	87,4	1,4%
	65,1%	5,2	282,6	3,9%	183,8	13,0%
	60,7%	1,5	131,2	-0,2%	79,7	2,3%
	63,4%	0,3	83,0	-3,0%	52,6	-2,6%

27 Eure	Résultats MENSUELS d'activité hôtelière					
	Taux d'Occupation %		Prix Moyen HT		RevPAR HT	
	Décembre 2025	Var. vs 2024	Décembre 2025	Var. vs 2024	Décembre 2025	Var. vs 2024
Super-économique	45,4%	1,6	46,5	5,8%	21,1	9,7%
Economique	46,4%	-2,1	61,9	3,1%	28,7	-1,4%
Moyen de Gamme	nd	nd	nd	nd	nd	nd
Haut de Gamme	nd	nd	nd	nd	nd	nd
27 Eure	46,0%	-0,7	64,4	4,3%	29,6	2,6%
Evreux	46,5%	-2,9	59,3	3,6%	27,6	-2,5%

27 Eure	Résultats CUMULES d'activité hôtelière					
	Taux d'Occupation %		Prix Moyen HT		RevPAR HT	
	Cumul à fin Décembre 2025	Var. vs 2024	Cumul à fin Décembre 2025	Var. vs 2024	Cumul à fin Décembre 2025	Var. vs 2024
	54,1%	0,1	44,1	4,3%	23,8	4,6%
	59,4%	-1,1	62,2	-2,7%	36,9	-4,5%
	nd	nd	nd	nd	nd	nd
	nd	nd	nd	nd	nd	nd
	56,7%	-1,1	62,6	-1,3%	35,4	-3,1%
	58,0%	-0,1	57,1	-0,9%	33,1	-1,0%

76 Seine Maritime	Résultats MENSUELS d'activité hôtelière					
	Taux d'Occupation %		Prix Moyen HT		RevPAR HT	
	Décembre 2025	Var. vs 2024	Décembre 2025	Var. vs 2024	Décembre 2025	Var. vs 2024
Super-économique	41,4%	-0,6	46,8	-2,7%	19,4	-4,1%
Economique	43,6%	3,1	64,7	1,2%	28,2	9,0%
Moyen de Gamme	46,6%	1,4	98,3	-0,9%	45,8	2,2%
76 Seine Maritime	44,7%	1,4	75,1	0,3%	33,6	3,6%
Rouen	48,6%	2,6	77,4	-0,6%	37,6	5,0%

76 Seine Maritime	Résultats CUMULES d'activité hôtelière					
	Taux d'Occupation %		Prix Moyen HT		RevPAR HT	
	Cumul à fin Décembre 2025	Var. vs 2024	Cumul à fin Décembre 2025	Var. vs 2024	Cumul à fin Décembre 2025	Var. vs 2024
	55,9%	0,2	51,5	-1,9%	28,8	-1,5%
	57,5%	3,8	69,6	2,2%	40,1	9,5%
	62,5%	1,0	104,2	1,3%	65,1	3,0%
	59,1%	1,7	79,3	0,3%	46,9	3,3%
	60,0%	0,2	79,7	-1,6%	47,8	-1,4%

Prix moyen et RevPAR en euros HT - Source: MKG_destination

LES PERFORMANCES DES RELAIS DEPARTEMENTAUX DU NORD-OUEST

Décembre 2025

50 Manche	Résultats MENSUELS d'activité hôtelière					
	Taux d'Occupation %		Prix Moyen HT		RevPAR HT	
	Décembre 2025	Var. vs 2024	Décembre 2025	Var. vs 2024	Décembre 2025	Var. vs 2024
Super-économique	nd	nd	nd	nd	nd	nd
Economique	44,8%	-1,9	78,6	2,0%	35,2	-2,0%
Moyen de Gamme	nd	nd	nd	nd	nd	nd
50 Manche	nd	nd	nd	nd	nd	nd
Saint-Lô/Cherbourg	46,8%	1,1	76,3	-0,5%	35,7	2,0%

61 Orne	Résultats MENSUELS d'activité hôtelière					
	Taux d'Occupation %		Prix Moyen HT		RevPAR HT	
	Décembre 2025	Var. vs 2024	Décembre 2025	Var. vs 2024	Décembre 2025	Var. vs 2024
Super-économique	nd	nd	nd	nd	nd	nd
Economique	42,0%	0,0	78,8	4,1%	33,1	4,1%
Moyen de Gamme	nd	nd	nd	nd	nd	nd
61 Orne	42,2%	-0,6	71,4	2,9%	30,1	1,5%
Alençon	nd	nd	nd	nd	nd	nd

22 Côte d'Armor	Résultats MENSUELS d'activité hôtelière					
	Taux d'Occupation %		Prix Moyen HT		RevPAR HT	
	Décembre 2025	Var. vs 2024	Décembre 2025	Var. vs 2024	Décembre 2025	Var. vs 2024
Super-économique	46,1%	-11,9	46,6	5,2%	21,5	-16,4%
Economique	45,6%	0,0	71,4	2,6%	32,6	2,6%
Moyen de Gamme	47,0%	1,7	109,1	-0,3%	51,3	3,4%
22 Côte d'Armor	46,1%	-2,4	77,9	7,2%	35,9	2,0%
Saint-Brieuc	46,2%	-6,9	68,1	8,0%	31,5	-6,1%

50 Manche	Résultats CUMULES d'activité hôtelière					
	Taux d'Occupation %		Prix Moyen HT		RevPAR HT	
	Cumul à fin Décembre 2025	Var. vs 2024	Cumul à fin Décembre 2025	Var. vs 2024	Cumul à fin Décembre 2025	Var. vs 2024
Super-économique	nd	nd	nd	nd	nd	nd
Economique	60,4%	-0,5	81,9	0,8%	49,4	-0,1%
Moyen de Gamme	nd	nd	nd	nd	nd	nd
50 Manche	nd	nd	nd	nd	nd	nd
Saint-Lô/Cherbourg	57,1%	-1,6	77,6	1,4%	44,3	-1,4%

61 Orne	Résultats CUMULES d'activité hôtelière					
	Taux d'Occupation %		Prix Moyen HT		RevPAR HT	
	Cumul à fin Décembre 2025	Var. vs 2024	Cumul à fin Décembre 2025	Var. vs 2024	Cumul à fin Décembre 2025	Var. vs 2024
Super-économique	nd	nd	nd	nd	nd	nd
Economique	52,0%	-3,1	76,4	-0,8%	39,7	-6,4%
Moyen de Gamme	nd	nd	nd	nd	nd	nd
61 Orne	53,1%	-3,4	71,9	-0,4%	38,2	-6,5%
Alençon	nd	nd	nd	nd	nd	nd

22 Côte d'Armor	Résultats CUMULES d'activité hôtelière					
	Taux d'Occupation %		Prix Moyen HT		RevPAR HT	
	Cumul à fin Décembre 2025	Var. vs 2024	Cumul à fin Décembre 2025	Var. vs 2024	Cumul à fin Décembre 2025	Var. vs 2024
Super-économique	61,7%	-6,4	47,6	0,2%	29,4	-9,2%
Economique	60,8%	-0,6	76,1	1,9%	46,3	0,9%
Moyen de Gamme	55,2%	-0,4	127,9	1,8%	70,6	1,0%
22 Côte d'Armor	59,5%	-2,0	82,7	4,0%	49,2	0,6%
Saint-Brieuc	60,8%	-4,6	69,6	2,3%	42,3	-4,9%

Prix moyen et RevPAR en euros HT - Source: MKG_destination

LES PERFORMANCES DES RELAIS DEPARTEMENTAUX DU NORD-OUEST

Décembre 2025

29 Finistère	Résultats MENSUELS d'activité hôtelière					
	Taux d'Occupation %		Prix Moyen HT		RevPAR HT	
	Décembre 2025	Var. vs 2024	Décembre 2025	Var. vs 2024	Décembre 2025	Var. vs 2024
Super-économique	44,3%	4,8	57,9	-2,0%	25,6	9,8%
Economique	41,1%	-0,8	74,2	0,6%	30,5	-1,4%
Moyen de Gamme	42,8%	4,7	100,5	0,1%	43,1	12,3%
29 Finistère	42,8%	2,3	77,2	-0,4%	33,1	5,2%
Quimper	43,5%	1,3	72,4	1,0%	31,5	4,0%

	Résultats CUMULES d'activité hôtelière					
	Taux d'Occupation %		Prix Moyen HT		RevPAR HT	
	Cumul à fin Décembre 2025	Var. vs 2024	Cumul à fin Décembre 2025	Var. vs 2024	Cumul à fin Décembre 2025	Var. vs 2024
	55,0%	-1,6	61,8	-1,7%	34,0	-4,6%
	58,6%	-2,5	77,5	-3,0%	45,4	-6,9%
	60,1%	1,4	105,7	-3,5%	63,5	-1,2%
	58,0%	-1,1	83,8	-1,7%	48,6	-3,5%
	58,2%	0,9	76,0	0,4%	44,2	2,0%

35 Ille et Vilaine	Résultats MENSUELS d'activité hôtelière					
	Taux d'Occupation %		Prix Moyen HT		RevPAR HT	
	Décembre 2025	Var. vs 2024	Décembre 2025	Var. vs 2024	Décembre 2025	Var. vs 2024
Super-économique	48,5%	1,8	57,0	1,8%	27,7	5,7%
Economique	52,2%	1,5	83,7	-0,4%	43,7	2,6%
Moyen de Gamme	nd	nd	nd	nd	nd	nd
Haut de Gamme	55,9%	-2,6	187,0	-2,3%	104,6	-6,6%
35 Ille et Vilaine	52,2%	1,6	88,3	-2,1%	46,1	0,9%
Rennes	57,3%	2,0	88,3	-5,2%	50,6	-1,7%
Saint-Malo/Dinard	46,3%	1,2	92,5	4,5%	42,8	7,3%

	Résultats CUMULES d'activité hôtelière					
	Taux d'Occupation %		Prix Moyen HT		RevPAR HT	
	Cumul à fin Décembre 2025	Var. vs 2024	Cumul à fin Décembre 2025	Var. vs 2024	Cumul à fin Décembre 2025	Var. vs 2024
	59,6%	0,1	62,0	3,0%	37,0	3,2%
	64,1%	2,2	90,4	1,5%	58,0	5,1%
	nd	nd	nd	nd	nd	nd
	67,7%	5,5	236,2	1,1%	160,0	10,1%
	63,2%	1,5	99,8	2,4%	63,1	4,9%
	63,4%	0,9	93,8	0,6%	59,4	2,0%
	65,2%	2,1	118,1	5,1%	77,0	8,5%

56 Morbihan	Résultats MENSUELS d'activité hôtelière					
	Taux d'Occupation %		Prix Moyen HT		RevPAR HT	
	Décembre 2025	Var. vs 2024	Décembre 2025	Var. vs 2024	Décembre 2025	Var. vs 2024
Super-économique	42,2%	3,0	51,5	2,1%	21,7	10,0%
Economique	41,4%	-0,8	69,5	2,9%	28,8	1,0%
Moyen de Gamme	44,9%	4,6	117,5	5,5%	52,8	17,4%
Haut de Gamme	nd	nd	nd	nd	nd	nd
56 Morbihan	42,8%	2,8	87,1	4,5%	37,3	11,8%
Vannes	41,6%	0,9	74,0	2,3%	30,8	4,7%

	Résultats CUMULES d'activité hôtelière					
	Taux d'Occupation %		Prix Moyen HT		RevPAR HT	
	Cumul à fin Décembre 2025	Var. vs 2024	Cumul à fin Décembre 2025	Var. vs 2024	Cumul à fin Décembre 2025	Var. vs 2024
	55,4%	-1,2	55,1	1,7%	30,5	-0,5%
	57,0%	0,8	75,5	3,0%	43,0	4,6%
	61,8%	2,1	120,7	2,2%	74,6	5,8%
	nd	nd	nd	nd	nd	nd
	58,2%	1,8	98,9	3,1%	57,5	6,3%
	57,9%	-1,5	84,8	4,2%	49,1	1,6%

Prix moyen et RevPAR en euros HT - Source: MKG.destination

LES PERFORMANCES DES RELAIS DEPARTEMENTAUX DU NORD-OUEST

Décembre 2025

18 Cher	Résultats MENSUELS d'activité hôtelière					
	Taux d'Occupation %		Prix Moyen HT		RevPAR HT	
	Décembre 2025	Var. vs 2024	Décembre 2025	Var. vs 2024	Décembre 2025	Var. vs 2024
Super-économique	48,3%	0,1	49,3	-0,4%	23,8	-0,1%
Economique	57,3%	-1,9	74,4	-7,7%	42,7	-10,6%
Moyen de Gamme	nd	nd	nd	nd	nd	nd
18 Cher	53,7%	-0,4	73,1	-4,6%	39,3	-5,2%
Bourges	53,9%	-0,7	76,8	3,6%	41,4	2,3%

28 Eure et Loir	Résultats MENSUELS d'activité hôtelière					
	Taux d'Occupation %		Prix Moyen HT		RevPAR HT	
	Décembre 2025	Var. vs 2024	Décembre 2025	Var. vs 2024	Décembre 2025	Var. vs 2024
Super-économique	44,6%	2,7	51,3	1,9%	22,9	8,3%
Economique	49,7%	5,1	67,0	-1,9%	33,3	9,3%
Moyen de Gamme	50,1%	3,6	121,6	5,7%	60,9	13,7%
28 Eure et Loir	47,4%	3,5	74,9	2,8%	35,5	11,1%
Chartres	49,8%	2,7	77,6	3,4%	38,6	9,4%

36 Indre	Résultats MENSUELS d'activité hôtelière					
	Taux d'Occupation %		Prix Moyen HT		RevPAR HT	
	Décembre 2025	Var. vs 2024	Décembre 2025	Var. vs 2024	Décembre 2025	Var. vs 2024
Super-économique	nd	nd	nd	nd	nd	nd
Economique	45,4%	0,3	71,6	-1,3%	32,5	-0,7%
Moyen de Gamme	nd	nd	nd	nd	nd	nd
36 Indre	43,8%	2,1	70,8	-1,2%	31,0	3,8%
Châteauroux	44,3%	2,2	70,8	-1,4%	31,4	3,8%

18 Cher	Résultats CUMULES d'activité hôtelière					
	Taux d'Occupation %		Prix Moyen HT		RevPAR HT	
	Cumul à fin Décembre 2025	Var. vs 2024	Cumul à fin Décembre 2025	Var. vs 2024	Cumul à fin Décembre 2025	Var. vs 2024
	60,7%	2,2	53,7	0,1%	32,6	3,7%
	68,0%	-2,2	81,4	-8,2%	55,3	-11,0%
	nd	nd	nd	nd	nd	nd
	65,8%	0,2	79,7	-4,3%	52,5	-4,0%
	65,5%	-0,8	82,8	1,3%	54,2	0,1%

28 Eure et Loir	Résultats CUMULES d'activité hôtelière					
	Taux d'Occupation %		Prix Moyen HT		RevPAR HT	
	Cumul à fin Décembre 2025	Var. vs 2024	Cumul à fin Décembre 2025	Var. vs 2024	Cumul à fin Décembre 2025	Var. vs 2024
	54,5%	0,2	53,8	2,3%	29,3	2,7%
	63,0%	4,2	70,1	-3,1%	44,2	3,8%
	60,5%	2,5	120,2	1,7%	72,7	6,2%
	58,3%	1,8	75,5	1,1%	44,0	4,4%
	61,8%	2,1	77,0	0,2%	47,6	3,7%

36 Indre	Résultats CUMULES d'activité hôtelière					
	Taux d'Occupation %		Prix Moyen HT		RevPAR HT	
	Cumul à fin Décembre 2025	Var. vs 2024	Cumul à fin Décembre 2025	Var. vs 2024	Cumul à fin Décembre 2025	Var. vs 2024
	nd	nd	nd	nd	nd	nd
	60,4%	2,2	75,1	-20,8%	45,4	-17,9%
	nd	nd	nd	nd	nd	nd
	55,3%	-2,0	74,6	-19,1%	41,2	-22,0%
	55,3%	-2,4	74,9	-20,8%	41,4	-24,2%

Prix moyen et RevPAR en euros HT - Source: MKG_destination

LES PERFORMANCES DES RELAIS DEPARTEMENTAUX DU NORD-OUEST

Décembre 2025

37 Indre et Loire	Résultats MENSUELS d'activité hôtelière					
	Taux d'Occupation %		Prix Moyen HT		RevPAR HT	
	Décembre 2025	Var. vs 2024	Décembre 2025	Var. vs 2024	Décembre 2025	Var. vs 2024
Super-économique	50,2%	3,2	47,1	1,6%	23,6	8,4%
Economique	52,0%	5,5	71,7	11,4%	37,3	24,6%
Moyen de Gamme	nd	nd	nd	nd	nd	nd
Haut de Gamme	66,9%	6,9	124,9	-4,0%	83,6	7,0%
37 Indre et Loire	52,7%	4,8	77,5	5,9%	40,8	16,6%
Tours	53,1%	4,4	76,0	6,5%	40,4	16,0%

41 Loir et Cher	Résultats MENSUELS d'activité hôtelière					
	Taux d'Occupation %		Prix Moyen HT		RevPAR HT	
	Décembre 2025	Var. vs 2024	Décembre 2025	Var. vs 2024	Décembre 2025	Var. vs 2024
Super-économique	46,3%	19,1	49,6	2,9%	23,0	75,2%
Economique	44,3%	-6,5	62,6	-0,9%	27,7	-13,6%
Moyen de Gamme	nd	nd	nd	nd	nd	nd
41 Loir et Cher	46,8%	3,8	88,7	-2,4%	41,5	6,2%
Blois	45,6%	2,5	68,8	-1,1%	31,4	4,6%

45 Loiret	Résultats MENSUELS d'activité hôtelière					
	Taux d'Occupation %		Prix Moyen HT		RevPAR HT	
	Décembre 2025	Var. vs 2024	Décembre 2025	Var. vs 2024	Décembre 2025	Var. vs 2024
Super-économique	48,1%	1,7	50,8	-1,9%	24,5	1,6%
Economique	50,1%	0,8	69,2	-1,9%	34,7	-0,3%
Moyen de Gamme	nd	nd	nd	nd	nd	nd
Haut de Gamme	nd	nd	nd	nd	nd	nd
45 Loiret	47,9%	0,6	70,0	-1,9%	33,6	-0,6%
Orléans	47,8%	0,2	68,3	-1,0%	32,7	-0,7%

37 Indre et Loire	Résultats CUMULES d'activité hôtelière					
	Taux d'Occupation %		Prix Moyen HT		RevPAR HT	
	Cumul à fin Décembre 2025	Var. vs 2024	Cumul à fin Décembre 2025	Var. vs 2024	Cumul à fin Décembre 2025	Var. vs 2024
	60,4%	1,0	50,8	0,8%	30,7	2,4%
	62,5%	1,3	70,6	0,3%	44,2	2,4%
	nd	nd	nd	nd	nd	nd
	72,6%	1,3	140,6	0,5%	102,1	2,3%
	63,2%	1,5	80,5	1,4%	50,9	3,8%
	63,3%	1,3	77,8	1,1%	49,2	3,2%

41 Loir et Cher	Résultats CUMULES d'activité hôtelière					
	Taux d'Occupation %		Prix Moyen HT		RevPAR HT	
	Cumul à fin Décembre 2025	Var. vs 2024	Cumul à fin Décembre 2025	Var. vs 2024	Cumul à fin Décembre 2025	Var. vs 2024
	56,1%	4,9	53,5	-3,3%	30,0	6,0%
	57,5%	-10,4	77,2	3,5%	44,4	-12,3%
	nd	nd	nd	nd	nd	nd
	60,1%	-1,1	98,1	3,7%	58,9	1,8%
	58,3%	-2,5	79,5	1,4%	46,3	-2,7%

45 Loiret	Résultats CUMULES d'activité hôtelière					
	Taux d'Occupation %		Prix Moyen HT		RevPAR HT	
	Cumul à fin Décembre 2025	Var. vs 2024	Cumul à fin Décembre 2025	Var. vs 2024	Cumul à fin Décembre 2025	Var. vs 2024
	59,6%	0,1	54,0	0,7%	32,1	0,8%
	60,4%	-0,3	74,0	-4,1%	44,7	-4,6%
	nd	nd	nd	nd	nd	nd
	nd	nd	nd	nd	nd	nd
	59,4%	0,0	75,3	-1,7%	44,7	-1,8%
	59,3%	-0,4	73,4	-2,0%	43,5	-2,6%

Prix moyen et RevPAR en euros HT - Source: MKG_destination

LES PERFORMANCES DES RELAIS DEPARTEMENTAUX DU NORD-OUEST

Décembre 2025

44 Loire Atlantique	Résultats MENSUELS d'activité hôtelière					
	Taux d'Occupation %		Prix Moyen HT		RevPAR HT	
	Décembre 2025	Var. vs 2024	Décembre 2025	Var. vs 2024	Décembre 2025	Var. vs 2024
Super-économique	54,6%	1,6	57,0	4,8%	31,1	7,9%
Economique	49,0%	-2,8	79,0	3,4%	38,7	-2,2%
Moyen de Gamme	51,2%	1,2	106,3	7,5%	54,5	10,2%
Haut de Gamme	41,7%	-18,7	128,3	7,1%	53,5	-26,1%
44 Loire Atlantique	50,6%	-1,3	84,1	6,1%	42,6	3,5%
Nantes	54,7%	-0,4	86,0	7,2%	47,1	6,4%

	Résultats CUMULES d'activité hôtelière					
	Taux d'Occupation %		Prix Moyen HT		RevPAR HT	
	Cumul à fin Décembre 2025	Var. vs 2024	Cumul à fin Décembre 2025	Var. vs 2024	Cumul à fin Décembre 2025	Var. vs 2024
	62,7%	-0,5	58,5	0,0%	36,7	-0,8%
	62,0%	-1,0	82,5	-1,7%	51,2	-3,2%
	63,7%	0,2	109,1	-3,0%	69,5	-2,8%
	57,6%	5,5	224,3	1,3%	129,3	11,9%
	62,3%	0,1	96,0	-0,8%	59,8	-0,6%
	63,5%	-1,2	86,7	-4,2%	55,1	-5,9%

49 Maine et Loire	Résultats MENSUELS d'activité hôtelière					
	Taux d'Occupation %		Prix Moyen HT		RevPAR HT	
	Décembre 2025	Var. vs 2024	Décembre 2025	Var. vs 2024	Décembre 2025	Var. vs 2024
Super-économique	47,6%	-1,8	55,9	0,5%	26,6	-3,1%
Economique	53,3%	5,0	77,4	3,2%	41,2	13,8%
Moyen de Gamme	nd	nd	nd	nd	nd	nd
Haut de Gamme	nd	nd	nd	nd	nd	nd
49 Maine et Loire	51,1%	3,0	76,3	3,2%	39,0	9,6%
Angers	58,4%	5,2	76,7	2,8%	44,8	12,9%

	Résultats CUMULES d'activité hôtelière					
	Taux d'Occupation %		Prix Moyen HT		RevPAR HT	
	Cumul à fin Décembre 2025	Var. vs 2024	Cumul à fin Décembre 2025	Var. vs 2024	Cumul à fin Décembre 2025	Var. vs 2024
	60,8%	-3,4	61,0	0,0%	37,1	-5,4%
	61,8%	-0,4	80,4	1,2%	49,7	0,5%
	nd	nd	nd	nd	nd	nd
	nd	nd	nd	nd	nd	nd
	61,2%	-1,3	81,7	0,9%	50,0	-1,2%
	62,0%	-1,1	80,3	0,2%	49,8	-1,6%

53 Mayenne	Résultats MENSUELS d'activité hôtelière					
	Taux d'Occupation %		Prix Moyen HT		RevPAR HT	
	Décembre 2025	Var. vs 2024	Décembre 2025	Var. vs 2024	Décembre 2025	Var. vs 2024
Super-économique	45,6%	1,2	53,3	2,1%	24,3	4,9%
Economique	54,1%	-1,1	84,5	6,0%	45,7	3,8%
Moyen de Gamme	nd	nd	nd	nd	nd	nd
53 Mayenne	50,6%	0,3	75,3	4,6%	38,1	5,2%
Laval	50,6%	0,3	75,3	4,6%	38,1	5,2%

	Résultats CUMULES d'activité hôtelière					
	Taux d'Occupation %		Prix Moyen HT		RevPAR HT	
	Cumul à fin Décembre 2025	Var. vs 2024	Cumul à fin Décembre 2025	Var. vs 2024	Cumul à fin Décembre 2025	Var. vs 2024
	56,8%	-2,0	55,1	3,6%	31,3	0,0%
	62,1%	0,2	84,0	2,2%	52,2	2,6%
	nd	nd	nd	nd	nd	nd
	60,1%	-0,7	74,8	2,9%	45,0	1,7%
	60,1%	-0,7	74,8	2,9%	45,0	1,7%

Prix moyen et RevPAR en euros HT - Source: MKG_destination

LES PERFORMANCES DES RELAIS DEPARTEMENTAUX DU NORD-OUEST

Décembre 2025

72 Sarthe	Résultats MENSUELS d'activité hôtelière					
	Taux d'Occupation %		Prix Moyen HT		RevPAR HT	
	Décembre 2025	Var. vs 2024	Décembre 2025	Var. vs 2024	Décembre 2025	Var. vs 2024
Super-économique	45,4%	5,2	48,0	5,3%	21,8	19,0%
Economique	38,6%	-2,1	78,1	18,6%	30,1	12,6%
Moyen de Gamme	nd	nd	nd	nd	nd	nd
72 Sarthe	42,5%	1,5	70,3	12,0%	29,9	16,1%
Le Mans	42,7%	0,9	70,0	13,5%	29,9	15,9%

72 Sarthe	Résultats CUMULES d'activité hôtelière					
	Taux d'Occupation %		Prix Moyen HT		RevPAR HT	
	Cumul à fin Décembre 2025	Var. vs 2024	Cumul à fin Décembre 2025	Var. vs 2024	Cumul à fin Décembre 2025	Var. vs 2024
	55,9%	4,6	56,8	3,1%	31,7	12,4%
	54,7%	0,6	89,0	5,7%	48,7	6,8%
	nd	nd	nd	nd	nd	nd
	57,4%	2,3	86,8	6,1%	49,9	10,5%
	58,0%	2,3	87,7	6,1%	50,8	10,5%

85 Vendée	Résultats MENSUELS d'activité hôtelière					
	Taux d'Occupation %		Prix Moyen HT		RevPAR HT	
	Décembre 2025	Var. vs 2024	Décembre 2025	Var. vs 2024	Décembre 2025	Var. vs 2024
Super-économique	41,0%	2,2	55,7	-1,5%	22,9	4,1%
Economique	43,1%	3,3	76,4	1,7%	32,9	10,2%
Moyen de Gamme	nd	nd	nd	nd	nd	nd
85 Vendée	44,8%	6,0	86,4	1,6%	38,7	17,4%
La Roche sur Yon	41,8%	4,2	68,9	-2,4%	28,8	8,6%

85 Vendée	Résultats CUMULES d'activité hôtelière					
	Taux d'Occupation %		Prix Moyen HT		RevPAR HT	
	Cumul à fin Décembre 2025	Var. vs 2024	Cumul à fin Décembre 2025	Var. vs 2024	Cumul à fin Décembre 2025	Var. vs 2024
	60,4%	-2,3	67,0	2,1%	40,4	-1,7%
	57,0%	-2,9	84,2	0,7%	48,1	-4,2%
	nd	nd	nd	nd	nd	nd
	59,3%	-2,9	92,5	0,5%	54,8	-4,2%
	54,7%	-4,5	72,4	0,0%	39,5	-7,6%

Prix moyen et RevPAR en euros HT - Source: MKG_destination

LES PERFORMANCES DES RELAIS DEPARTEMENTAUX DU NORD-EST

Décembre 2025 VS Décembre 2024

EVOLUTION DE RevPAR EN Décembre 2025 (%)

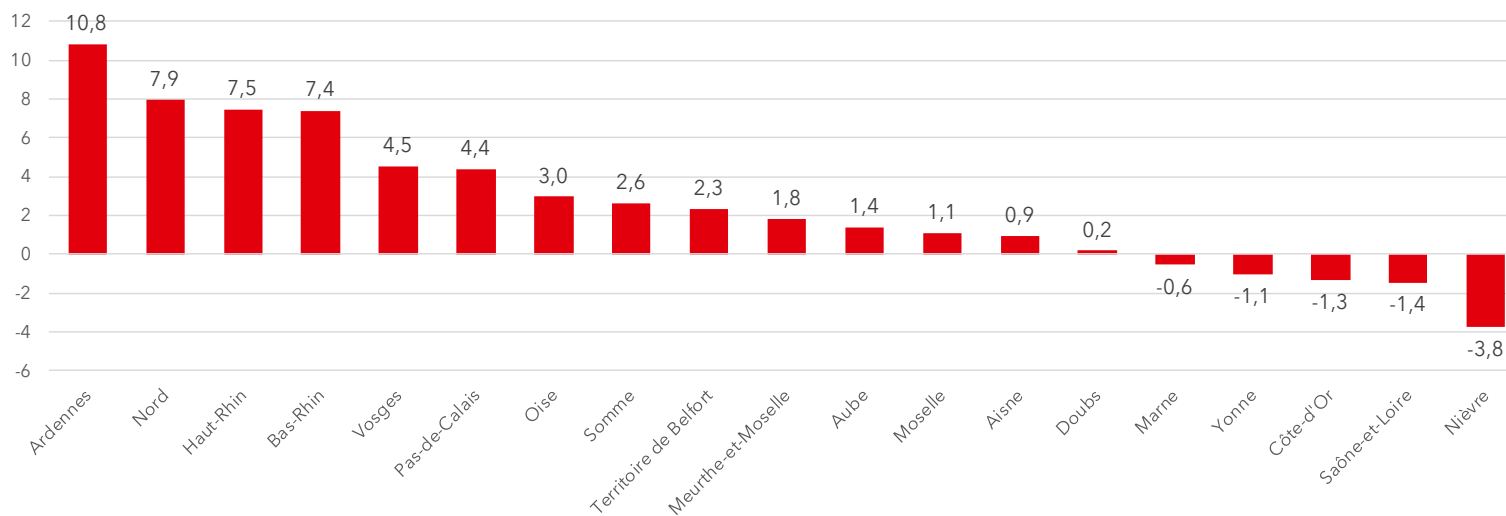

LES PERFORMANCES DES RELAIS DEPARTEMENTAUX DU NORD-EST

Décembre 2025 VS Décembre 2024

EVOLUTION DE RevPAR CUMUL DE JANVIER A Décembre 2025 (%)

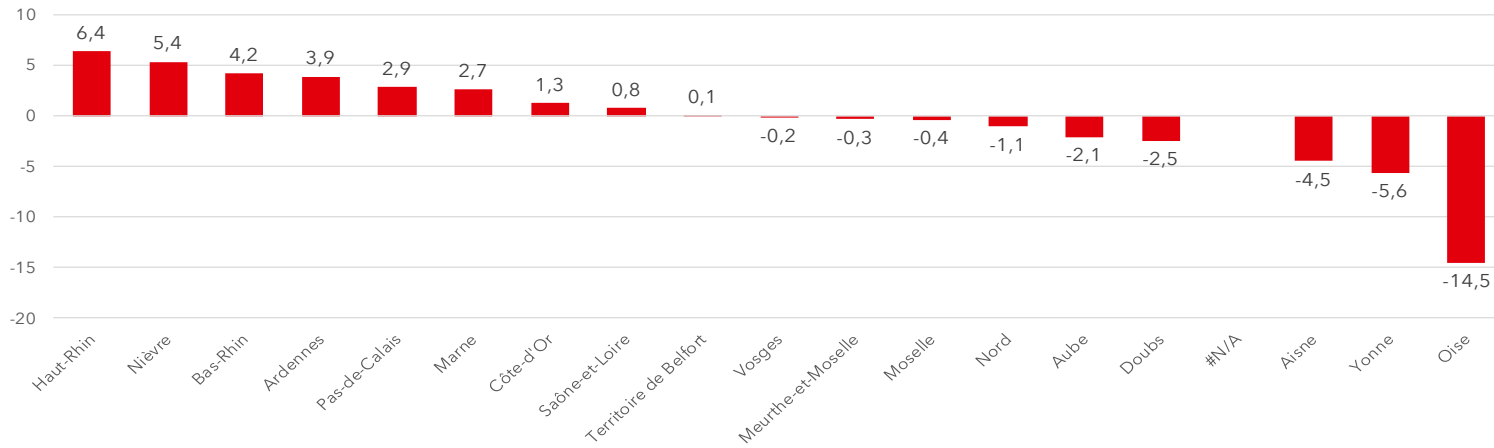

LES PERFORMANCES DES RELAIS DEPARTEMENTAUX DU NORD-EST

Décembre 2025

21 Côte d'Or	Résultats MENSUELS d'activité hôtelière					
	Taux d'Occupation %		Prix Moyen HT		RevPAR HT	
	Décembre 2025	Var. vs 2024	Décembre 2025	Var. vs 2024	Décembre 2025	Var. vs 2024
Super-économique	44,7%	-6,3	52,3	-2,9%	23,3	-14,8%
Economique	50,4%	-0,6	69,2	-5,6%	34,9	-6,7%
Moyen de Gamme	54,4%	3,7	108,1	1,4%	58,8	8,8%
Haut de Gamme	nd	nd	nd	nd	nd	nd
21 Côte d'Or	50,6%	-0,9	82,0	0,4%	41,5	-1,3%
Dijon	51,8%	-2,0	84,7	0,8%	43,9	-2,9%

21 Côte d'Or	Résultats CUMULES d'activité hôtelière					
	Taux d'Occupation %		Prix Moyen HT		RevPAR HT	
	Cumul à fin Décembre 2025	Var. vs 2024	Cumul à fin Décembre 2025	Var. vs 2024	Cumul à fin Décembre 2025	Var. vs 2024
	60,1%	-0,9	56,7	0,6%	34,1	-0,9%
	65,1%	-0,7	79,6	-2,7%	51,8	-3,6%
	70,4%	1,2	114,5	0,3%	80,6	1,9%
	nd	nd	nd	nd	nd	nd
	65,6%	-0,2	93,1	1,5%	61,0	1,3%
	64,2%	-0,3	89,1	0,3%	57,2	-0,2%

25 Doubs	Résultats MENSUELS d'activité hôtelière					
	Taux d'Occupation %		Prix Moyen HT		RevPAR HT	
	Décembre 2025	Var. vs 2024	Décembre 2025	Var. vs 2024	Décembre 2025	Var. vs 2024
Super-économique	46,2%	0,3	50,3	-5,2%	23,2	-4,5%
Economique	52,0%	1,0	70,6	-0,6%	36,7	1,4%
Moyen de Gamme	nd	nd	nd	nd	nd	nd
25 Doubs	50,2%	0,5	63,7	-0,8%	32,0	0,2%
Besançon	50,1%	-0,2	65,6	2,8%	32,8	2,3%

25 Doubs	Résultats CUMULES d'activité hôtelière					
	Taux d'Occupation %		Prix Moyen HT		RevPAR HT	
	Cumul à fin Décembre 2025	Var. vs 2024	Cumul à fin Décembre 2025	Var. vs 2024	Cumul à fin Décembre 2025	Var. vs 2024
	53,3%	-1,6	52,6	-1,8%	28,0	-4,7%
	59,1%	-2,1	71,2	0,7%	42,1	-2,8%
	nd	nd	nd	nd	nd	nd
	57,8%	-1,5	65,3	0,1%	37,8	-2,4%
	62,2%	0,0	67,5	0,3%	42,0	0,4%

58 Nièvre	Résultats MENSUELS d'activité hôtelière					
	Taux d'Occupation %		Prix Moyen HT		RevPAR HT	
	Décembre 2025	Var. vs 2024	Décembre 2025	Var. vs 2024	Décembre 2025	Var. vs 2024
Super-économique	45,7%	-5,4	43,9	1,0%	20,1	-9,7%
Economique	52,5%	-0,7	69,3	1,3%	36,4	-0,1%
Moyen de Gamme	nd	nd	nd	nd	nd	nd
58 Nièvre	44,0%	-2,5	61,0	1,8%	26,8	-3,8%
Nevers	48,5%	-3,8	60,4	2,8%	29,3	-4,7%

58 Nièvre	Résultats CUMULES d'activité hôtelière					
	Taux d'Occupation %		Prix Moyen HT		RevPAR HT	
	Cumul à fin Décembre 2025	Var. vs 2024	Cumul à fin Décembre 2025	Var. vs 2024	Cumul à fin Décembre 2025	Var. vs 2024
	65,7%	5,7	46,3	-1,6%	30,4	7,6%
	67,9%	2,6	68,9	-0,8%	46,8	3,1%
	nd	nd	nd	nd	nd	nd
	65,3%	3,6	67,5	-0,5%	44,1	5,4%
	66,1%	3,3	63,3	-1,3%	41,8	4,0%

Prix moyen et RevPAR en euros HT - Source: MKG_destination

LES PERFORMANCES DES RELAIS DEPARTEMENTAUX DU NORD-EST

Décembre 2025

71 Saône et Loire	Résultats MENSUELS d'activité hôtelière					
	Taux d'Occupation %		Prix Moyen HT		RevPAR HT	
	Décembre 2025	Var. vs 2024	Décembre 2025	Var. vs 2024	Décembre 2025	Var. vs 2024
Super-économique	50,2%	-0,3	58,3	-0,9%	29,3	-1,6%
Economique	54,1%	0,4	76,7	0,2%	41,4	0,8%
Moyen de Gamme	45,8%	-2,4	119,2	-2,1%	54,6	-7,0%
Haut de Gamme	nd	nd	nd	nd	nd	nd
71 Saône et Loire	51,5%	-0,3	75,1	-0,9%	38,6	-1,4%
Macon	48,6%	-5,0	79,6	1,8%	38,7	-7,7%

Résultats CUMULES d'activité hôtelière					
Taux d'Occupation %		Prix Moyen HT		RevPAR HT	
Cumul à fin Décembre 2025	Var. vs 2024	Cumul à fin Décembre 2025	Var. vs 2024	Cumul à fin Décembre 2025	Var. vs 2024
62,1%	0,1	61,3	0,5%	38,1	0,8%
68,8%	1,3	78,2	0,0%	53,8	2,0%
60,4%	0,3	119,5	-2,8%	72,1	-2,3%
nd	nd	nd	nd	nd	nd
65,0%	0,7	77,0	-0,4%	50,1	0,8%
61,7%	-2,0	81,7	1,3%	50,4	-2,0%

89 Yonne	Résultats MENSUELS d'activité hôtelière					
	Taux d'Occupation %		Prix Moyen HT		RevPAR HT	
	Décembre 2025	Var. vs 2024	Décembre 2025	Var. vs 2024	Décembre 2025	Var. vs 2024
Super-économique	44,8%	-3,2	48,6	8,5%	21,8	1,2%
Economique	42,1%	-1,8	67,6	3,7%	28,5	-0,6%
Moyen de Gamme	nd	nd	nd	nd	nd	nd
Haut de Gamme	nd	nd	nd	nd	nd	nd
89 Yonne	43,9%	-2,9	63,1	5,5%	27,7	-1,0%
Auxerre	45,5%	-3,3	63,7	-0,4%	29,0	-7,1%

Résultats CUMULES d'activité hôtelière					
Taux d'Occupation %		Prix Moyen HT		RevPAR HT	
Cumul à fin Décembre 2025	Var. vs 2024	Cumul à fin Décembre 2025	Var. vs 2024	Cumul à fin Décembre 2025	Var. vs 2024
54,1%	-3,6	48,0	1,5%	26,0	-4,8%
53,1%	-4,0	69,1	-1,3%	36,7	-8,2%
nd	nd	nd	nd	nd	nd
nd	nd	nd	nd	nd	nd
54,2%	-3,7	63,5	0,9%	34,5	-5,6%
54,9%	-3,5	64,8	-1,7%	35,6	-7,6%

90 Territoire de Belfort	Résultats MENSUELS d'activité hôtelière					
	Taux d'Occupation %		Prix Moyen HT		RevPAR HT	
	Décembre 2025	Var. vs 2024	Décembre 2025	Var. vs 2024	Décembre 2025	Var. vs 2024
Super-économique	nd	nd	nd	nd	nd	nd
Economique	65,8%	-0,5	60,8	7,3%	40,0	6,5%
Moyen de Gamme	nd	nd	nd	nd	nd	nd
90 Territoire de Belfort	59,5%	-2,2	71,6	6,2%	42,6	2,3%
Belfort	59,5%	-2,2	71,6	6,2%	42,6	2,3%

Résultats CUMULES d'activité hôtelière					
Taux d'Occupation %		Prix Moyen HT		RevPAR HT	
Cumul à fin Décembre 2025	Var. vs 2024	Cumul à fin Décembre 2025	Var. vs 2024	Cumul à fin Décembre 2025	Var. vs 2024
nd	nd	nd	nd	nd	nd
60,8%	-0,6	61,9	4,2%	37,6	3,1%
nd	nd	nd	nd	nd	nd
55,4%	-2,2	69,4	4,0%	38,5	0,1%
55,4%	-2,2	69,4	4,0%	38,5	0,1%

Prix moyen et RevPAR en euros HT - Source: MKG_destination

LES PERFORMANCES DES RELAIS DEPARTEMENTAUX DU NORD-EST

Décembre 2025

08 Ardennes	Résultats MENSUELS d'activité hôtelière					
	Taux d'Occupation %		Prix Moyen HT		RevPAR HT	
	Décembre 2025	Var. vs 2024	Décembre 2025	Var. vs 2024	Décembre 2025	Var. vs 2024
Super-économique	nd	nd	nd	nd	nd	nd
Economique	42,5%	2,7	83,3	13,1%	35,4	20,7%
Moyen de Gamme	nd	nd	nd	nd	nd	nd
08 Ardennes	41,4%	0,3	78,0	9,9%	32,3	10,8%
Charleville-Mézières	45,8%	-1,8	72,9	5,4%	33,3	1,3%

08 Ardennes	Résultats CUMULES d'activité hôtelière					
	Taux d'Occupation %		Prix Moyen HT		RevPAR HT	
	Cumul à fin Décembre 2025	Var. vs 2024	Cumul à fin Décembre 2025	Var. vs 2024	Cumul à fin Décembre 2025	Var. vs 2024
Super-économique	nd	nd	nd	nd	nd	nd
Economique	54,3%	-0,7	79,1	6,8%	42,9	5,5%
Moyen de Gamme	nd	nd	nd	nd	nd	nd
08 Ardennes	53,5%	-0,2	75,6	4,3%	40,4	3,9%
Charleville-Mézières	59,2%	-0,7	71,5	1,8%	42,4	0,7%

10 Aube	Résultats MENSUELS d'activité hôtelière					
	Taux d'Occupation %		Prix Moyen HT		RevPAR HT	
	Décembre 2025	Var. vs 2024	Décembre 2025	Var. vs 2024	Décembre 2025	Var. vs 2024
Super-économique	52,0%	5,6	51,6	-0,6%	26,8	11,4%
Economique	53,3%	-1,9	76,2	0,4%	40,6	-3,1%
Moyen de Gamme	nd	nd	nd	nd	nd	nd
10 Aube	52,8%	1,2	72,7	-0,8%	38,4	1,4%
Troyes	53,7%	0,4	75,1	-0,5%	40,3	0,2%

10 Aube	Résultats CUMULES d'activité hôtelière					
	Taux d'Occupation %		Prix Moyen HT		RevPAR HT	
	Cumul à fin Décembre 2025	Var. vs 2024	Cumul à fin Décembre 2025	Var. vs 2024	Cumul à fin Décembre 2025	Var. vs 2024
Super-économique	60,5%	-0,6	55,9	0,0%	33,8	-0,9%
Economique	68,0%	-3,2	78,3	-0,3%	53,2	-4,8%
Moyen de Gamme	nd	nd	nd	nd	nd	nd
10 Aube	64,8%	-1,4	76,8	0,1%	49,7	-2,1%
Troyes	66,5%	-1,1	79,4	-0,1%	52,8	-1,8%

51 Marne	Résultats MENSUELS d'activité hôtelière					
	Taux d'Occupation %		Prix Moyen HT		RevPAR HT	
	Décembre 2025	Var. vs 2024	Décembre 2025	Var. vs 2024	Décembre 2025	Var. vs 2024
Super-économique	48,9%	-11,3	54,6	4,2%	26,7	-15,4%
Economique	48,6%	-1,3	77,2	-3,5%	37,5	-6,0%
Moyen de Gamme	65,0%	2,9	142,3	3,6%	92,5	8,4%
Haut de Gamme	57,4%	-1,3	352,7	3,8%	202,6	1,5%
51 Marne	53,1%	-3,0	112,5	5,0%	59,7	-0,5%
Reims	57,1%	-2,0	104,2	3,2%	59,5	-0,3%

51 Marne	Résultats CUMULES d'activité hôtelière					
	Taux d'Occupation %		Prix Moyen HT		RevPAR HT	
	Cumul à fin Décembre 2025	Var. vs 2024	Cumul à fin Décembre 2025	Var. vs 2024	Cumul à fin Décembre 2025	Var. vs 2024
Super-économique	61,2%	-3,5	55,7	1,3%	34,1	-4,2%
Economique	59,0%	-0,1	80,2	-1,7%	47,3	-1,9%
Moyen de Gamme	71,3%	2,2	139,5	3,0%	99,5	6,3%
Haut de Gamme	73,4%	2,7	410,8	3,0%	301,4	7,0%
51 Marne	63,6%	-0,2	118,9	3,1%	75,6	2,7%
Reims	64,1%	-0,2	109,0	1,9%	69,8	1,5%

Prix moyen et RevPAR en euros HT - Source: MKG_destination

LES PERFORMANCES DES RELAIS DEPARTEMENTAUX DU NORD-EST

Décembre 2025

54 Meurthe et Moselle	Résultats MENSUELS d'activité hôtelière					
	Taux d'Occupation %		Prix Moyen HT		RevPAR HT	
	Décembre 2025	Var. vs 2024	Décembre 2025	Var. vs 2024	Décembre 2025	Var. vs 2024
Super-économique	54,6%	-0,1	56,3	2,0%	30,7	1,8%
Economique	62,4%	5,1	69,0	-7,2%	43,1	1,1%
Moyen de Gamme	nd	nd	nd	nd	nd	nd
54 Meurthe et Moselle	61,2%	3,1	78,4	-3,4%	48,0	1,8%
Nancy	64,3%	4,2	80,8	-3,9%	52,0	2,8%

57 Moselle	Résultats MENSUELS d'activité hôtelière					
	Taux d'Occupation %		Prix Moyen HT		RevPAR HT	
	Décembre 2025	Var. vs 2024	Décembre 2025	Var. vs 2024	Décembre 2025	Var. vs 2024
Super-économique	59,7%	2,0	47,5	-5,2%	28,3	-1,8%
Economique	69,8%	6,9	70,7	-6,0%	49,3	4,3%
Moyen de Gamme	66,3%	0,4	104,9	0,9%	69,6	1,6%
57 Moselle	65,1%	3,1	72,7	-3,6%	47,3	1,1%
Metz	69,0%	2,4	78,1	-2,4%	53,9	1,1%

54 Meurthe et Moselle	Résultats CUMULES d'activité hôtelière					
	Taux d'Occupation %		Prix Moyen HT		RevPAR HT	
	Cumul à fin Décembre 2025	Var. vs 2024	Cumul à fin Décembre 2025	Var. vs 2024	Cumul à fin Décembre 2025	Var. vs 2024
	51,3%	-3,8	54,8	2,8%	28,1	-4,3%
	63,9%	2,4	70,6	-4,7%	45,1	-1,0%
	nd	nd	nd	nd	nd	nd
	60,1%	0,2	77,2	-0,7%	46,4	-0,3%
	61,2%	0,5	78,9	-0,7%	48,3	0,1%

57 Moselle	Résultats CUMULES d'activité hôtelière					
	Taux d'Occupation %		Prix Moyen HT		RevPAR HT	
	Cumul à fin Décembre 2025	Var. vs 2024	Cumul à fin Décembre 2025	Var. vs 2024	Cumul à fin Décembre 2025	Var. vs 2024
	59,1%	-1,4	49,6	-1,0%	29,3	-3,4%
	65,7%	1,6	70,2	-2,6%	46,1	-0,2%
	65,1%	0,4	98,7	0,0%	64,3	0,6%
	63,3%	0,0	71,5	-0,3%	45,2	-0,4%
	65,1%	-0,2	75,3	-0,9%	49,0	-1,2%

Prix moyen et RevPAR en euros HT - Source: MKG_destination

LES PERFORMANCES DES RELAIS DEPARTEMENTAUX DU NORD-EST

Décembre 2025

67 Bas Rhin	Résultats MENSUELS d'activité hôtelière					
	Taux d'Occupation %		Prix Moyen HT		RevPAR HT	
	Décembre 2025	Var. vs 2024	Décembre 2025	Var. vs 2024	Décembre 2025	Var. vs 2024
Super-économique	85,4%	2,6	104,0	-1,0%	88,8	2,1%
Economique	86,9%	-1,6	164,4	8,3%	142,9	6,3%
Moyen de Gamme	89,6%	-0,4	217,3	7,9%	194,7	7,5%
Haut de Gamme	84,5%	-0,6	333,8	11,3%	282,0	10,6%
67 Bas Rhin	86,9%	0,0	191,5	7,4%	166,5	7,4%
Strasbourg	88,6%	0,4	200,4	7,7%	177,6	8,2%

67 Bas Rhin	Résultats CUMULES d'activité hôtelière					
	Taux d'Occupation %		Prix Moyen HT		RevPAR HT	
	Cumul à fin Décembre 2025	Var. vs 2024	Cumul à fin Décembre 2025	Var. vs 2024	Cumul à fin Décembre 2025	Var. vs 2024
	62,8%	1,1	64,7	0,1%	40,6	2,0%
	68,0%	-0,5	90,2	2,6%	61,3	1,8%
	73,1%	-0,1	122,8	4,0%	89,7	3,9%
	63,5%	2,6	184,9	3,8%	117,4	8,2%
	67,5%	0,5	108,4	3,5%	73,1	4,2%
	68,6%	0,6	109,9	3,8%	75,4	4,8%

68 Haut Rhin	Résultats MENSUELS d'activité hôtelière					
	Taux d'Occupation %		Prix Moyen HT		RevPAR HT	
	Décembre 2025	Var. vs 2024	Décembre 2025	Var. vs 2024	Décembre 2025	Var. vs 2024
Super-économique	82,7%	2,9	90,0	2,2%	74,4	5,9%
Economique	77,3%	-1,7	119,1	5,7%	92,1	3,5%
Moyen de Gamme	84,3%	4,1	162,1	5,4%	136,6	10,9%
Haut de Gamme	nd	nd	nd	nd	nd	nd
68 Haut Rhin	81,7%	1,6	137,5	5,3%	112,4	7,5%
Colmar	93,7%	0,4	196,9	12,3%	184,5	12,7%

68 Haut Rhin	Résultats CUMULES d'activité hôtelière					
	Taux d'Occupation %		Prix Moyen HT		RevPAR HT	
	Cumul à fin Décembre 2025	Var. vs 2024	Cumul à fin Décembre 2025	Var. vs 2024	Cumul à fin Décembre 2025	Var. vs 2024
	65,4%	1,0	59,9	5,1%	39,2	6,8%
	64,8%	0,6	80,7	2,1%	52,3	3,0%
	65,8%	2,0	119,6	3,6%	78,7	6,8%
	nd	nd	nd	nd	nd	nd
	65,6%	1,2	95,0	4,4%	62,3	6,4%
	72,3%	2,2	108,1	5,8%	78,1	9,2%

88 Vosges	Résultats MENSUELS d'activité hôtelière					
	Taux d'Occupation %		Prix Moyen HT		RevPAR HT	
	Décembre 2025	Var. vs 2024	Décembre 2025	Var. vs 2024	Décembre 2025	Var. vs 2024
Super-économique	55,1%	3,0	62,9	3,7%	34,7	9,7%
Economique	nd	nd	nd	nd	nd	nd
Moyen de Gamme	57,2%	-2,9	142,0	4,9%	81,2	-0,2%
88 Vosges	57,6%	1,0	90,4	2,8%	52,1	4,5%
Epinal	56,4%	-1,4	86,0	-0,7%	48,5	-3,1%

88 Vosges	Résultats CUMULES d'activité hôtelière					
	Taux d'Occupation %		Prix Moyen HT		RevPAR HT	
	Cumul à fin Décembre 2025	Var. vs 2024	Cumul à fin Décembre 2025	Var. vs 2024	Cumul à fin Décembre 2025	Var. vs 2024
	45,1%	-2,9	57,5	7,6%	25,9	1,2%
	nd	nd	nd	nd	nd	nd
	60,0%	-1,5	135,7	5,0%	81,4	2,5%
	53,1%	-2,8	84,7	5,1%	45,0	-0,2%
	57,1%	-6,0	82,5	2,3%	47,1	-7,4%

Prix moyen et RevPAR en euros HT - Source: MKG_destination

LES PERFORMANCES DES RELAIS DEPARTEMENTAUX DU NORD-EST

Décembre 2025

02 Aisne	Résultats MENSUELS d'activité hôtelière					
	Taux d'Occupation %		Prix Moyen HT		RevPAR HT	
	Décembre 2025	Var. vs 2024	Décembre 2025	Var. vs 2024	Décembre 2025	Var. vs 2024
Super-économique	42,6%	-2,0	47,5	-2,9%	20,2	-7,3%
Economique	42,2%	0,4	66,8	3,3%	28,2	4,3%
Moyen de Gamme	nd	nd	nd	nd	nd	nd
02 Aisne	42,6%	-0,1	66,2	1,2%	28,2	0,9%
Laon/Saint-Quentin	46,2%	1,8	54,2	-4,9%	25,1	-1,0%

02 Aisne	Résultats CUMULES d'activité hôtelière					
	Taux d'Occupation %		Prix Moyen HT		RevPAR HT	
	Cumul à fin Décembre 2025	Var. vs 2024	Cumul à fin Décembre 2025	Var. vs 2024	Cumul à fin Décembre 2025	Var. vs 2024
	52,2%	-3,2	51,5	0,7%	26,9	-5,2%
	51,9%	-2,2	66,8	-2,1%	34,7	-6,1%
	nd	nd	nd	nd	nd	nd
	52,8%	-2,0	69,1	-0,8%	36,5	-4,5%
	53,2%	-0,4	58,5	-2,6%	31,1	-3,3%

60 Oise	Résultats MENSUELS d'activité hôtelière					
	Taux d'Occupation %		Prix Moyen HT		RevPAR HT	
	Décembre 2025	Var. vs 2024	Décembre 2025	Var. vs 2024	Décembre 2025	Var. vs 2024
Super-économique	46,0%	-3,1	60,5	-0,7%	27,8	-7,0%
Economique	43,7%	1,9	71,0	0,5%	31,0	5,1%
Moyen de Gamme	nd	nd	nd	nd	nd	nd
Haut de Gamme	nd	nd	nd	nd	nd	nd
60 Oise	44,0%	0,7	91,0	1,3%	40,0	3,0%
Creil/Senlis/Chantilly	45,4%	3,3	110,9	-0,8%	50,3	6,9%

60 Oise	Résultats CUMULES d'activité hôtelière					
	Taux d'Occupation %		Prix Moyen HT		RevPAR HT	
	Cumul à fin Décembre 2025	Var. vs 2024	Cumul à fin Décembre 2025	Var. vs 2024	Cumul à fin Décembre 2025	Var. vs 2024
	58,7%	-2,0	60,5	-4,2%	35,5	-7,3%
	54,2%	-2,7	73,3	-7,9%	39,7	-12,3%
	nd	nd	nd	nd	nd	nd
	nd	nd	nd	nd	nd	nd
	55,3%	-3,2	88,1	-9,5%	48,7	-14,5%
	55,8%	-5,0	105,4	-14,8%	58,8	-21,8%

80 Somme	Résultats MENSUELS d'activité hôtelière					
	Taux d'Occupation %		Prix Moyen HT		RevPAR HT	
	Décembre 2025	Var. vs 2024	Décembre 2025	Var. vs 2024	Décembre 2025	Var. vs 2024
Super-économique	44,8%	-1,2	54,3	-2,6%	24,3	-5,1%
Economique	52,8%	-3,7	75,6	10,6%	39,9	3,4%
Moyen de Gamme	nd	nd	nd	nd	nd	nd
80 Somme	47,7%	-1,1	74,6	5,0%	35,6	2,6%
Amiens	52,7%	-3,6	73,0	4,7%	38,5	-1,9%

80 Somme	Résultats CUMULES d'activité hôtelière					
	Taux d'Occupation %		Prix Moyen HT		RevPAR HT	
	Cumul à fin Décembre 2025	Var. vs 2024	Cumul à fin Décembre 2025	Var. vs 2024	Cumul à fin Décembre 2025	Var. vs 2024
	51,9%	-3,6	56,8	0,9%	29,5	-5,6%
	62,6%	-2,2	77,2	3,8%	48,4	0,2%
	nd	nd	nd	nd	nd	nd
	55,6%	-2,7	75,6	2,3%	42,0	-2,4%
	56,2%	-5,4	73,5	3,0%	41,3	-6,0%

Prix moyen et RevPAR en euros HT - Source: MKG_destination

LES PERFORMANCES DES RELAIS DEPARTEMENTAUX DU NORD-EST

Décembre 2025

59 Nord	Résultats MENSUELS d'activité hôtelière					
	Taux d'Occupation %		Prix Moyen HT		RevPAR HT	
	Décembre 2025	Var. vs 2024	Décembre 2025	Var. vs 2024	Décembre 2025	Var. vs 2024
Super-économique	53,9%	-0,4	52,7	4,0%	28,4	3,2%
Economique	62,2%	5,2	77,9	1,0%	48,5	10,2%
Moyen de Gamme	65,4%	2,3	107,8	1,8%	70,5	5,5%
Haut de Gamme	75,1%	8,9	160,8	-0,8%	120,7	12,6%
59 Nord	61,6%	3,0	87,3	2,7%	53,8	7,9%
Armentières/Bailleul/Douai	53,2%	2,6	65,3	1,3%	34,8	6,3%
Cambrai	41,1%	4,6	61,4	13,7%	25,2	28,0%
Dunkerque	68,3%	6,3	87,0	-2,6%	59,4	7,2%
Lille	64,5%	2,4	92,5	3,0%	59,7	7,1%
Valenciennes	47,2%	-1,7	68,4	10,7%	32,3	6,8%

62 Pas de Calais	Résultats MENSUELS d'activité hôtelière					
	Taux d'Occupation %		Prix Moyen HT		RevPAR HT	
	Décembre 2025	Var. vs 2024	Décembre 2025	Var. vs 2024	Décembre 2025	Var. vs 2024
Super-économique	55,1%	0,0	52,3	1,3%	28,8	1,4%
Economique	66,6%	4,0	78,3	5,1%	52,1	11,8%
Moyen de Gamme	54,1%	-2,7	129,8	2,9%	70,2	-2,1%
Haut de Gamme	nd	nd	nd	nd	nd	nd
62 Pas de Calais	59,2%	0,8	80,3	2,9%	47,5	4,4%
Arras	71,4%	11,3	93,8	6,7%	67,0	26,8%

59 Nord	Résultats CUMULES d'activité hôtelière					
	Taux d'Occupation %		Prix Moyen HT		RevPAR HT	
	Cumul à fin Décembre 2025	Var. vs 2024	Cumul à fin Décembre 2025	Var. vs 2024	Cumul à fin Décembre 2025	Var. vs 2024
60,3%	-0,9	53,2	-1,5%	32,1	-3,0%	
62,9%	0,8	79,9	-1,7%	50,2	-0,5%	
64,5%	-1,1	109,2	-1,1%	70,5	-2,8%	
69,6%	4,9	163,1	-5,1%	113,5	2,2%	
63,1%	0,1	88,4	-1,2%	55,8	-1,0%	
58,8%	0,4	69,8	0,3%	41,0	0,9%	
49,4%	2,6	61,4	4,3%	30,3	10,1%	
73,1%	2,2	95,0	3,9%	69,5	7,1%	
63,7%	-0,1	93,9	-2,8%	59,8	-3,0%	
56,9%	-3,5	65,2	4,3%	37,1	-1,7%	

62 Pas de Calais	Résultats CUMULES d'activité hôtelière					
	Taux d'Occupation %		Prix Moyen HT		RevPAR HT	
	Cumul à fin Décembre 2025	Var. vs 2024	Cumul à fin Décembre 2025	Var. vs 2024	Cumul à fin Décembre 2025	Var. vs 2024
64,1%	0,5	55,4	0,1%	35,5	1,0%	
72,3%	2,2	80,9	1,0%	58,5	4,1%	
67,8%	1,3	135,5	1,8%	91,9	3,8%	
nd	nd	nd	nd	nd	nd	
68,0%	1,5	90,6	0,6%	61,6	2,9%	
64,2%	1,3	90,4	0,1%	58,1	2,2%	

Prix moyen et RevPAR en euros HT - Source: MKG_destination

LES PERFORMANCES DES RELAIS DEPARTEMENTAUX D'ILE-DE-FRANCE

Décembre 2025 VS Décembre 2024

EVOLUTION DE RevPAR EN Décembre 2025 (%)

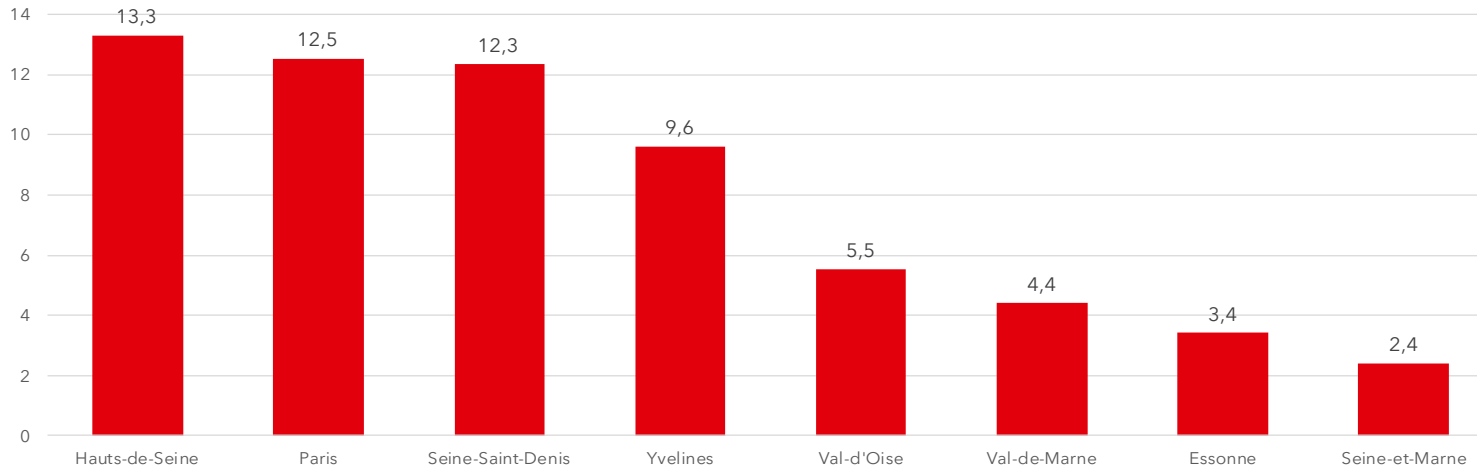

LES PERFORMANCES DES RELAIS DEPARTEMENTAUX D'ILE-DE-FRANCE

Décembre 2025 VS Décembre 2024

EVOLUTION DE RevPAR CUMUL DE JANVIER A Décembre 2025 (%)

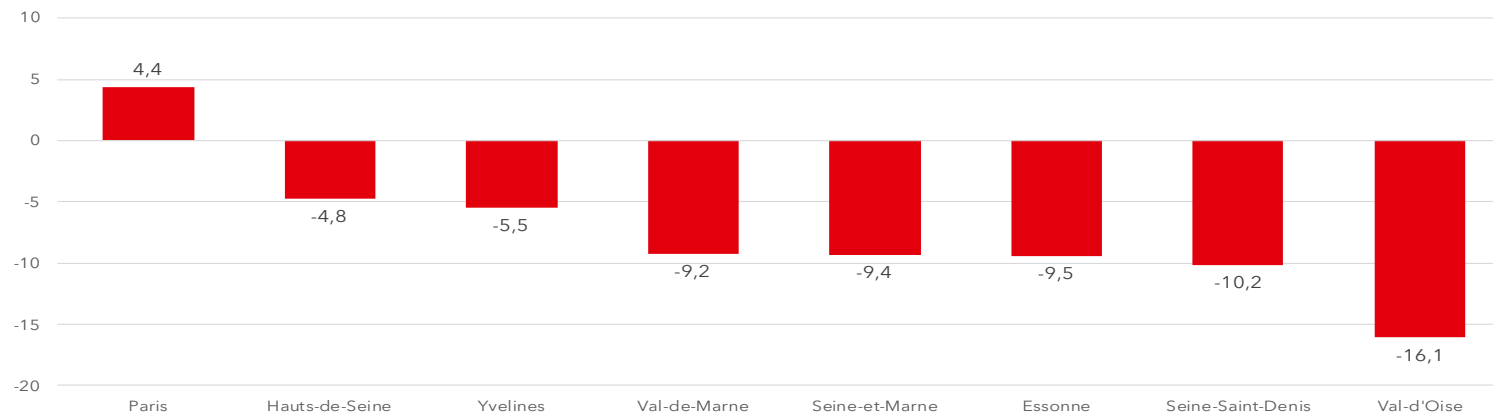

LES PERFORMANCES DES RELAIS DEPARTEMENTAUX D'ILE-DE-FRANCE

Décembre 2025

75 Ville de Paris	Résultats MENSUELS d'activité hôtelière					
	Taux d'Occupation %		Prix Moyen HT		RevPAR HT	
	Décembre 2025	Var. vs 2024	Décembre 2025	Var. vs 2024	Décembre 2025	Var. vs 2024
Super-économique	nd	nd	nd	nd	nd	nd
Economique	81,1%	2,3	119,7	5,9%	97,0	9,1%
Moyen de Gamme	81,8%	3,1	173,0	6,9%	141,5	11,1%
Haut de Gamme	78,4%	5,8	361,0	5,8%	283,0	14,2%
75 Ville de Paris	80,1%	3,7	217,3	7,4%	174,0	12,5%

75 Ville de Paris	Résultats CUMULES d'activité hôtelière					
	Taux d'Occupation %		Prix Moyen HT		RevPAR HT	
	Cumul à fin Décembre 2025	Var. vs 2024	Cumul à fin Décembre 2025	Var. vs 2024	Cumul à fin Décembre 2025	Var. vs 2024
nd	nd	nd	nd	nd	nd	
81,8%	3,8	125,2	-3,5%	102,4	1,2%	
82,2%	3,7	178,0	-1,8%	146,4	2,9%	
78,5%	5,2	372,7	-0,7%	292,5	6,4%	
80,7%	4,3	223,5	-1,1%	180,4	4,4%	

92 Hauts de Seine	Résultats MENSUELS d'activité hôtelière					
	Taux d'Occupation %		Prix Moyen HT		RevPAR HT	
	Décembre 2025	Var. vs 2024	Décembre 2025	Var. vs 2024	Décembre 2025	Var. vs 2024
Super-économique	61,8%	6,7	75,9	6,1%	46,9	19,0%
Economique	nd	nd	nd	nd	nd	nd
Moyen de Gamme	64,8%	5,1	128,4	4,4%	83,2	13,3%
Haut de Gamme	67,8%	4,1	177,0	4,3%	120,1	11,1%
92 Hauts de Seine	64,0%	5,3	118,4	3,8%	75,7	13,3%

92 Hauts de Seine	Résultats CUMULES d'activité hôtelière					
	Taux d'Occupation %		Prix Moyen HT		RevPAR HT	
	Cumul à fin Décembre 2025	Var. vs 2024	Cumul à fin Décembre 2025	Var. vs 2024	Cumul à fin Décembre 2025	Var. vs 2024
63,1%	1,8	75,8	-8,2%	47,8	-5,5%	
nd	nd	nd	nd	nd	nd	
67,4%	2,4	131,8	-7,6%	88,9	-4,2%	
68,6%	0,7	184,5	-5,1%	126,6	-4,1%	
65,2%	1,6	123,8	-7,1%	80,8	-4,8%	

93 Seine Saint Denis	Résultats MENSUELS d'activité hôtelière					
	Taux d'Occupation %		Prix Moyen HT		RevPAR HT	
	Décembre 2025	Var. vs 2024	Décembre 2025	Var. vs 2024	Décembre 2025	Var. vs 2024
Super-économique	66,8%	3,0	58,9	5,0%	39,3	9,9%
Economique	63,3%	2,3	74,5	-2,0%	47,2	1,6%
Moyen de Gamme	nd	nd	nd	nd	nd	nd
93 Seine Saint Denis	65,0%	5,6	81,3	2,6%	52,8	12,3%

93 Seine Saint Denis	Résultats CUMULES d'activité hôtelière					
	Taux d'Occupation %		Prix Moyen HT		RevPAR HT	
	Cumul à fin Décembre 2025	Var. vs 2024	Cumul à fin Décembre 2025	Var. vs 2024	Cumul à fin Décembre 2025	Var. vs 2024
71,3%	3,1	61,7	-9,4%	44,0	-5,4%	
66,8%	-0,3	84,2	-10,8%	56,2	-11,1%	
nd	nd	nd	nd	nd	nd	
68,4%	0,1	89,2	-10,3%	61,0	-10,2%	

Prix moyen et RevPAR en euros HT - Source: MKG_destination

LES PERFORMANCES DES RELAIS DEPARTEMENTAUX D'ILE-DE-FRANCE

Décembre 2025

94 Val de Marne	Résultats MENSUELS d'activité hôtelière					
	Taux d'Occupation %		Prix Moyen HT		RevPAR HT	
	Décembre 2025	Var. vs 2024	Décembre 2025	Var. vs 2024	Décembre 2025	Var. vs 2024
Super-économique	69,7%	3,1	66,0	3,3%	46,0	8,0%
Economique	63,0%	3,8	68,7	0,7%	43,3	7,2%
Moyen de Gamme	64,4%	-1,6	107,1	0,7%	69,0	-1,7%
94 Val de Marne	66,2%	2,1	78,3	1,0%	51,9	4,4%

91 Essonne	Résultats MENSUELS d'activité hôtelière					
	Taux d'Occupation %		Prix Moyen HT		RevPAR HT	
	Décembre 2025	Var. vs 2024	Décembre 2025	Var. vs 2024	Décembre 2025	Var. vs 2024
Super-économique	60,6%	1,6	52,1	1,7%	31,5	4,5%
Economique	63,2%	4,4	83,9	-1,8%	53,1	5,5%
Moyen de Gamme	nd	nd	nd	nd	nd	nd
91 Essonne	59,4%	3,1	83,6	-1,9%	49,7	3,4%

95 Val d'Oise	Résultats MENSUELS d'activité hôtelière					
	Taux d'Occupation %		Prix Moyen HT		RevPAR HT	
	Décembre 2025	Var. vs 2024	Décembre 2025	Var. vs 2024	Décembre 2025	Var. vs 2024
Super-économique	56,6%	2,2	50,9	5,5%	28,8	9,7%
Economique	57,4%	3,8	74,5	-0,9%	42,7	6,1%
Moyen de Gamme	56,0%	0,2	87,2	1,1%	48,9	1,4%
Haut de Gamme	69,4%	5,6	108,6	-1,2%	75,3	7,4%
95 Val d'Oise	58,6%	2,5	77,4	1,0%	45,4	5,5%

94 Val de Marne	Résultats CUMULES d'activité hôtelière					
	Taux d'Occupation %		Prix Moyen HT		RevPAR HT	
	Cumul à fin Décembre 2025	Var. vs 2024	Cumul à fin Décembre 2025	Var. vs 2024	Cumul à fin Décembre 2025	Var. vs 2024
	71,5%	2,1	65,9	-11,2%	47,1	-8,5%
	66,7%	2,6	71,9	-12,1%	47,9	-8,4%
	70,1%	1,5	106,0	-12,4%	74,3	-10,5%
94 Val de Marne	69,8%	2,2	79,6	-12,1%	55,5	-9,2%

91 Essonne	Résultats CUMULES d'activité hôtelière					
	Taux d'Occupation %		Prix Moyen HT		RevPAR HT	
	Cumul à fin Décembre 2025	Var. vs 2024	Cumul à fin Décembre 2025	Var. vs 2024	Cumul à fin Décembre 2025	Var. vs 2024
	64,7%	0,1	51,7	-3,4%	33,5	-3,3%
	66,2%	-0,9	85,8	-11,9%	56,8	-13,1%
	nd	nd	nd	nd	nd	nd
91 Essonne	64,0%	-0,2	84,5	-9,2%	54,1	-9,4%

95 Val d'Oise	Résultats CUMULES d'activité hôtelière					
	Taux d'Occupation %		Prix Moyen HT		RevPAR HT	
	Cumul à fin Décembre 2025	Var. vs 2024	Cumul à fin Décembre 2025	Var. vs 2024	Cumul à fin Décembre 2025	Var. vs 2024
	62,4%	-4,2	55,5	-9,5%	34,6	-15,2%
	66,4%	-0,2	83,5	-14,4%	55,5	-14,7%
	65,8%	-1,1	97,0	-13,7%	63,8	-15,1%
	75,0%	-0,3	123,9	-18,8%	92,9	-19,1%
95 Val d'Oise	66,4%	-1,7	87,0	-13,9%	57,8	-16,1%

Prix moyen et RevPAR en euros HT - Source: MKG_destination

LES PERFORMANCES DES RELAIS DEPARTEMENTAUX D'ILE-DE-FRANCE

Décembre 2025

77 Seine et Marne	Résultats MENSUELS d'activité hôtelière					
	Taux d'Occupation %		Prix Moyen HT		RevPAR HT	
	Décembre 2025	Var. vs 2024	Décembre 2025	Var. vs 2024	Décembre 2025	Var. vs 2024
Super-économique	61,9%	-1,8	69,7	3,5%	43,2	0,6%
Economique	62,5%	-0,3	83,9	3,1%	52,5	2,7%
Moyen de Gamme	67,5%	3,3	130,9	-0,1%	88,3	5,1%
Haut de Gamme	nd	nd	nd	nd	nd	nd
77 Seine et Marne	65,4%	0,6	99,9	1,5%	65,3	2,4%

78 Yvelines	Résultats MENSUELS d'activité hôtelière					
	Taux d'Occupation %		Prix Moyen HT		RevPAR HT	
	Décembre 2025	Var. vs 2024	Décembre 2025	Var. vs 2024	Décembre 2025	Var. vs 2024
Super-économique	60,2%	1,5	83,0	9,9%	50,0	12,8%
Economique	51,0%	2,0	82,9	0,7%	42,3	4,8%
Moyen de Gamme	44,2%	5,2	113,2	0,2%	50,0	13,5%
Haut de Gamme	nd	nd	nd	nd	nd	nd
78 Yvelines	52,4%	3,0	109,6	3,2%	57,5	9,6%

77 Seine et Marne	Résultats CUMULES d'activité hôtelière					
	Taux d'Occupation %		Prix Moyen HT		RevPAR HT	
	Cumul à fin Décembre 2025	Var. vs 2024	Cumul à fin Décembre 2025	Var. vs 2024	Cumul à fin Décembre 2025	Var. vs 2024
	65,4%	-3,6	69,0	-4,1%	45,2	-9,1%
	63,2%	-2,8	85,6	-10,5%	54,1	-14,3%
	66,7%	-1,0	130,0	-5,8%	86,7	-7,1%
	nd	nd	nd	nd	nd	nd
	66,2%	-2,4	99,8	-6,1%	66,1	-9,4%

78 Yvelines	Résultats CUMULES d'activité hôtelière					
	Taux d'Occupation %		Prix Moyen HT		RevPAR HT	
	Cumul à fin Décembre 2025	Var. vs 2024	Cumul à fin Décembre 2025	Var. vs 2024	Cumul à fin Décembre 2025	Var. vs 2024
	62,6%	-1,3	81,0	8,4%	50,7	6,2%
	55,4%	-4,2	85,2	-10,6%	47,2	-17,0%
	52,4%	0,2	111,4	-11,4%	58,4	-11,0%
	nd	nd	nd	nd	nd	nd
	57,5%	-1,0	110,2	-3,8%	63,4	-5,5%

Prix moyen et RevPAR en euros HT - Source: MKG_destination

LES PERFORMANCES DES RELAIS DEPARTEMENTAUX DU SUD-EST

Décembre 2025 VS Décembre 2024

EVOLUTION DE RevPAR EN Décembre 2025 (%)

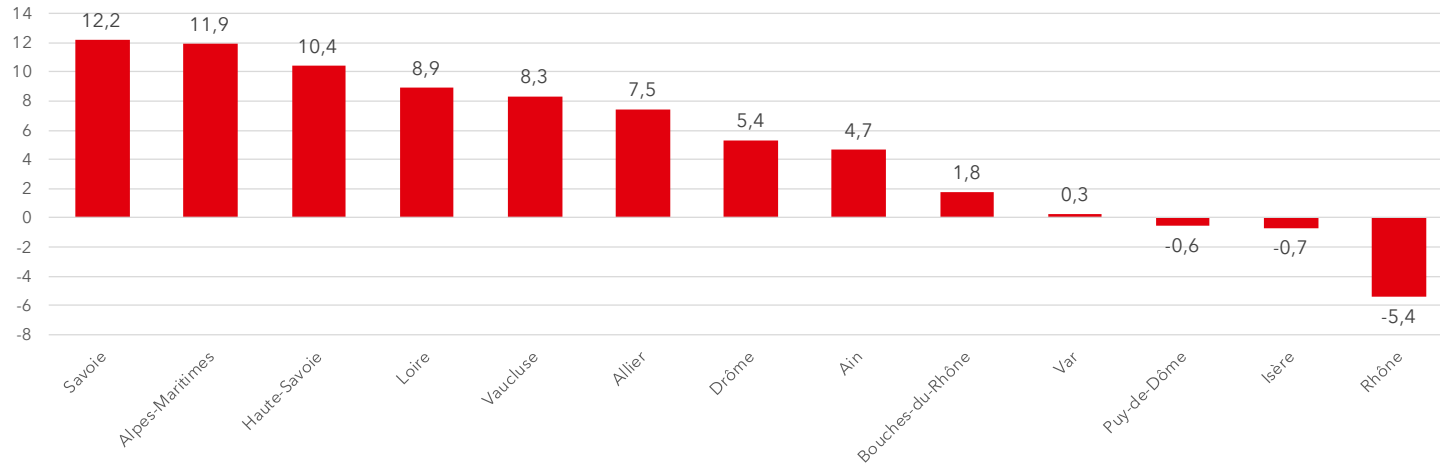

LES PERFORMANCES DES RELAIS DEPARTEMENTAUX DU SUD-EST

Décembre 2025 VS Décembre 2024

EVOLUTION DE RevPAR CUMUL DE JANVIER A Décembre 2025 (%)

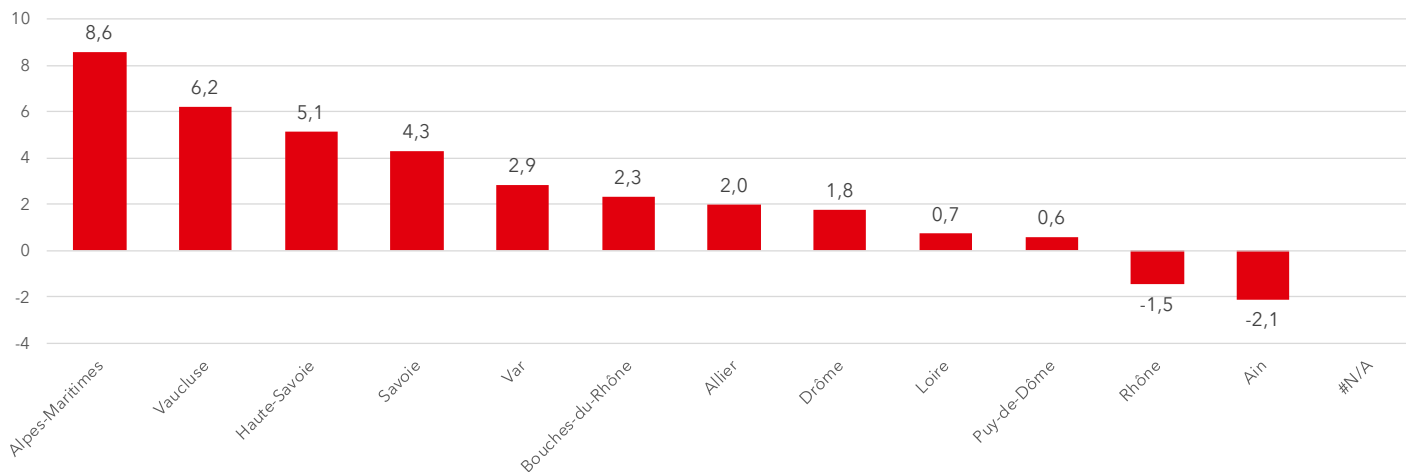

LES PERFORMANCES DES RELAIS DEPARTEMENTAUX DU SUD-EST

Décembre 2025

01 Ain	Résultats MENSUELS d'activité hôtelière					
	Taux d'Occupation %		Prix Moyen HT		RevPAR HT	
	Décembre 2025	Var. vs 2024	Décembre 2025	Var. vs 2024	Décembre 2025	Var. vs 2024
Super-économique	nd	nd	nd	nd	nd	nd
Economique	53,0%	2,7	69,5	-3,6%	36,8	1,5%
Moyen de Gamme	nd	nd	nd	nd	nd	nd
Haut de Gamme	nd	nd	nd	nd	nd	nd
01 Ain	56,2%	4,3	61,9	-3,3%	34,8	4,7%
Bourg-en-Bresse	51,5%	0,6	71,0	-4,7%	36,5	-3,6%

69 Rhône	Résultats MENSUELS d'activité hôtelière					
	Taux d'Occupation %		Prix Moyen HT		RevPAR HT	
	Décembre 2025	Var. vs 2024	Décembre 2025	Var. vs 2024	Décembre 2025	Var. vs 2024
Super-économique	61,9%	1,7	69,9	-1,5%	43,3	1,3%
Economique	63,2%	2,2	97,5	4,8%	61,6	8,6%
Moyen de Gamme	67,3%	0,4	124,2	2,9%	83,6	3,6%
Haut de Gamme	71,5%	-0,6	174,8	-24,7%	125,0	-25,3%
69 Rhône	65,6%	1,1	114,4	-7,0%	75,0	-5,4%
Lyon	66,4%	1,8	116,2	-7,6%	77,1	-5,1%

42 Loire	Résultats MENSUELS d'activité hôtelière					
	Taux d'Occupation %		Prix Moyen HT		RevPAR HT	
	Décembre 2025	Var. vs 2024	Décembre 2025	Var. vs 2024	Décembre 2025	Var. vs 2024
Super-économique	50,7%	5,1	51,6	-0,4%	26,2	10,9%
Economique	53,9%	7,9	70,7	-1,0%	38,1	16,1%
Moyen de Gamme	48,9%	-0,1	109,5	-3,6%	53,5	-3,8%
Haut de Gamme	nd	nd	nd	nd	nd	nd
42 Loire	51,8%	5,5	70,0	-2,6%	36,3	8,9%
Saint-Etienne	54,7%	7,5	70,4	0,5%	38,6	16,3%

01 Ain	Résultats CUMULES d'activité hôtelière					
	Taux d'Occupation %		Prix Moyen HT		RevPAR HT	
	Cumul à fin Décembre 2025	Var. vs 2024	Cumul à fin Décembre 2025	Var. vs 2024	Cumul à fin Décembre 2025	Var. vs 2024
Super-économique	nd	nd	nd	nd	nd	nd
Economique	59,3%	1,4	74,4	-3,1%	44,1	-0,7%
Moyen de Gamme	nd	nd	nd	nd	nd	nd
Haut de Gamme	nd	nd	nd	nd	nd	nd
01 Ain	62,4%	-0,8	68,7	-0,9%	42,9	-2,1%
Bourg-en-Bresse	64,2%	-1,2	78,8	-0,4%	50,5	-2,3%

69 Rhône	Résultats CUMULES d'activité hôtelière					
	Taux d'Occupation %		Prix Moyen HT		RevPAR HT	
	Cumul à fin Décembre 2025	Var. vs 2024	Cumul à fin Décembre 2025	Var. vs 2024	Cumul à fin Décembre 2025	Var. vs 2024
Super-économique	67,4%	-2,7	70,4	1,0%	47,4	-2,9%
Economique	66,2%	-1,1	96,7	1,8%	64,0	0,1%
Moyen de Gamme	71,2%	-0,2	123,0	0,5%	87,5	0,1%
Haut de Gamme	74,3%	-1,1	179,4	-3,1%	133,2	-4,5%
69 Rhône	69,4%	-1,2	114,5	0,2%	79,5	-1,4%
Lyon	69,2%	-1,2	115,9	0,3%	80,3	-1,4%

42 Loire	Résultats CUMULES d'activité hôtelière					
	Taux d'Occupation %		Prix Moyen HT		RevPAR HT	
	Cumul à fin Décembre 2025	Var. vs 2024	Cumul à fin Décembre 2025	Var. vs 2024	Cumul à fin Décembre 2025	Var. vs 2024
Super-économique	54,9%	2,3	52,0	-0,7%	28,5	3,6%
Economique	56,7%	1,1	73,7	-3,6%	41,8	-1,7%
Moyen de Gamme	56,3%	-0,2	111,9	-0,2%	63,0	-0,5%
Haut de Gamme	nd	nd	nd	nd	nd	nd
42 Loire	56,0%	1,4	72,4	-1,7%	40,6	0,7%
Saint-Etienne	57,1%	1,9	72,3	-2,3%	41,3	1,0%

Prix moyen et RevPAR en euros HT - Source: MKG_destination

LES PERFORMANCES DES RELAIS DEPARTEMENTAUX DU SUD-EST

Décembre 2025

73 Savoie	Résultats MENSUELS d'activité hôtelière					
	Taux d'Occupation %		Prix Moyen HT		RevPAR HT	
	Décembre 2025	Var. vs 2024	Décembre 2025	Var. vs 2024	Décembre 2025	Var. vs 2024
Super-économique	55,0%	-1,5	56,0	3,6%	30,8	0,9%
Economique	59,1%	3,3	81,4	0,2%	48,2	6,0%
Moyen de Gamme	83,3%	4,6	221,4	0,3%	184,4	6,2%
Haut de Gamme	nd	nd	nd	nd	nd	nd
73 Savoie	70,0%	3,9	232,4	6,0%	162,6	12,2%
Aix-les-Bains/Chambéry	59,2%	1,9	77,9	2,6%	46,1	5,9%

74 Haute Savoie	Résultats MENSUELS d'activité hôtelière					
	Taux d'Occupation %		Prix Moyen HT		RevPAR HT	
	Décembre 2025	Var. vs 2024	Décembre 2025	Var. vs 2024	Décembre 2025	Var. vs 2024
Super-économique	60,1%	3,8	63,3	4,6%	38,0	11,6%
Economique	60,3%	-0,5	85,9	3,0%	51,8	2,1%
Moyen de Gamme	68,4%	5,6	184,1	-3,4%	126,0	5,2%
74 Haute Savoie	64,8%	3,7	188,0	4,0%	121,8	10,4%
Annecy	70,9%	6,9	126,7	1,1%	89,9	11,9%

38 Isère	Résultats MENSUELS d'activité hôtelière					
	Taux d'Occupation %		Prix Moyen HT		RevPAR HT	
	Décembre 2025	Var. vs 2024	Décembre 2025	Var. vs 2024	Décembre 2025	Var. vs 2024
Super-économique	51,4%	0,1	54,1	1,3%	27,8	1,6%
Economique	56,4%	0,7	74,6	-1,7%	42,0	-0,6%
Moyen de Gamme	52,5%	-2,2	128,2	2,7%	67,3	-1,5%
38 Isère	53,6%	-0,5	87,2	0,3%	46,7	-0,7%
Grenoble	50,6%	-2,6	79,3	-0,4%	40,1	-5,2%

73 Savoie	Résultats CUMULES d'activité hôtelière					
	Taux d'Occupation %		Prix Moyen HT		RevPAR HT	
	Cumul à fin Décembre 2025	Var. vs 2024	Cumul à fin Décembre 2025	Var. vs 2024	Cumul à fin Décembre 2025	Var. vs 2024
	64,7%	-1,2	56,9	4,0%	36,8	2,1%
	65,2%	1,2	81,4	3,7%	53,1	5,6%
	76,1%	-1,0	152,5	3,2%	116,0	1,9%
	nd	nd	nd	nd	nd	nd
	65,4%	-0,1	124,8	4,4%	81,7	4,3%
	66,7%	-0,2	80,4	1,7%	53,6	1,4%

74 Haute Savoie	Résultats CUMULES d'activité hôtelière					
	Taux d'Occupation %		Prix Moyen HT		RevPAR HT	
	Cumul à fin Décembre 2025	Var. vs 2024	Cumul à fin Décembre 2025	Var. vs 2024	Cumul à fin Décembre 2025	Var. vs 2024
	60,4%	-1,3	63,4	1,7%	38,3	-0,4%
	67,6%	0,0	92,2	0,3%	62,3	0,3%
	70,9%	2,4	165,7	2,7%	117,5	6,4%
	67,3%	0,8	148,5	3,8%	100,0	5,1%
	73,6%	1,8	144,5	2,8%	106,4	5,4%

38 Isère	Résultats CUMULES d'activité hôtelière					
	Taux d'Occupation %		Prix Moyen HT		RevPAR HT	
	Cumul à fin Décembre 2025	Var. vs 2024	Cumul à fin Décembre 2025	Var. vs 2024	Cumul à fin Décembre 2025	Var. vs 2024
	54,6%	-2,2	54,6	-0,2%	29,8	-4,1%
	61,8%	-0,9	78,2	-0,7%	48,3	-2,1%
	56,8%	-2,4	118,4	2,4%	67,3	-1,7%
	57,6%	-1,8	86,8	0,9%	50,0	-2,1%
	55,0%	-3,3	79,4	-0,3%	43,7	-5,9%

Prix moyen et RevPAR en euros HT - Source: MKG_destination

LES PERFORMANCES DES RELAIS DEPARTEMENTAUX DU SUD-EST

Décembre 2025

63 Puy de Dôme	Résultats MENSUELS d'activité hôtelière					
	Taux d'Occupation %		Prix Moyen HT		RevPAR HT	
	Décembre 2025	Var. vs 2024	Décembre 2025	Var. vs 2024	Décembre 2025	Var. vs 2024
Super-économique	43,7%	-1,7	50,5	1,1%	22,1	-2,5%
Economique	48,1%	-0,2	67,6	-3,7%	32,6	-4,2%
Moyen de Gamme	52,1%	2,5	105,6	-2,1%	55,0	2,9%
Haut de Gamme	nd	nd	nd	nd	nd	nd
63 Puy de Dôme	47,5%	0,0	73,2	-0,5%	34,8	-0,6%
Clermont-Ferrand	47,9%	-0,2	71,9	-3,1%	34,4	-3,5%

26 Drôme	Résultats MENSUELS d'activité hôtelière					
	Taux d'Occupation %		Prix Moyen HT		RevPAR HT	
	Décembre 2025	Var. vs 2024	Décembre 2025	Var. vs 2024	Décembre 2025	Var. vs 2024
Super-économique	52,6%	0,5	51,3	-0,6%	27,0	0,4%
Economique	49,7%	-2,1	76,6	2,7%	38,1	-1,5%
Moyen de Gamme	61,7%	10,2	110,4	0,4%	68,1	20,2%
Haut de Gamme	nd	nd	nd	nd	nd	nd
26 Drôme	53,3%	1,4	72,7	2,6%	38,7	5,3%
Valence	57,7%	4,4	76,0	1,5%	43,9	9,9%

03 Allier	Résultats MENSUELS d'activité hôtelière					
	Taux d'Occupation %		Prix Moyen HT		RevPAR HT	
	Décembre 2025	Var. vs 2024	Décembre 2025	Var. vs 2024	Décembre 2025	Var. vs 2024
Super-économique	35,5%	0,9	49,2	0,7%	17,5	3,3%
Economique	46,6%	0,3	64,0	-3,7%	29,8	-3,1%
Moyen de Gamme	nd	nd	nd	nd	nd	nd
Haut de Gamme	nd	nd	nd	nd	nd	nd
03 Allier	41,1%	2,5	61,8	0,9%	25,4	7,5%
Vichy	40,2%	4,2	65,4	2,7%	26,3	14,6%

63 Puy de Dôme	Résultats CUMULES d'activité hôtelière					
	Taux d'Occupation %		Prix Moyen HT		RevPAR HT	
	Cumul à fin Décembre 2025	Var. vs 2024	Cumul à fin Décembre 2025	Var. vs 2024	Cumul à fin Décembre 2025	Var. vs 2024
	62,1%	1,4	56,3	2,7%	35,0	5,0%
	61,8%	-1,0	73,9	0,8%	45,7	-0,8%
	61,8%	-0,5	109,8	0,2%	67,8	-0,6%
	nd	nd	nd	nd	nd	nd
	61,9%	0,0	78,4	0,6%	48,5	0,6%
	61,6%	-0,1	78,0	0,6%	48,1	0,4%

26 Drôme	Résultats CUMULES d'activité hôtelière					
	Taux d'Occupation %		Prix Moyen HT		RevPAR HT	
	Cumul à fin Décembre 2025	Var. vs 2024	Cumul à fin Décembre 2025	Var. vs 2024	Cumul à fin Décembre 2025	Var. vs 2024
	64,9%	-2,0	59,2	4,9%	38,4	1,7%
	64,7%	-3,6	84,4	3,1%	54,7	-2,3%
	72,2%	1,8	118,8	3,8%	85,7	6,5%
	nd	nd	nd	nd	nd	nd
	66,2%	-1,9	79,7	4,6%	52,7	1,8%
	69,3%	-1,6	83,1	5,3%	57,6	2,9%

03 Allier	Résultats CUMULES d'activité hôtelière					
	Taux d'Occupation %		Prix Moyen HT		RevPAR HT	
	Cumul à fin Décembre 2025	Var. vs 2024	Cumul à fin Décembre 2025	Var. vs 2024	Cumul à fin Décembre 2025	Var. vs 2024
	50,6%	1,6	53,6	-1,7%	27,1	1,6%
	65,0%	4,7	73,8	2,0%	47,9	9,9%
	nd	nd	nd	nd	nd	nd
	nd	nd	nd	nd	nd	nd
	57,1%	1,9	67,0	-1,4%	38,3	2,0%
	58,7%	2,0	72,3	-2,0%	42,5	1,4%

Prix moyen et RevPAR en euros HT - Source: MKG_destination

LES PERFORMANCES DES RELAIS DEPARTEMENTAUX DU SUD-EST

Décembre 2025

06 Alpes Maritimes	Résultats MENSUELS d'activité hôtelière					
	Taux d'Occupation %		Prix Moyen HT		RevPAR HT	
	Décembre 2025	Var. vs 2024	Décembre 2025	Var. vs 2024	Décembre 2025	Var. vs 2024
Super-économique	46,0%	2,9	49,7	-1,4%	22,9	5,2%
Economique	46,9%	0,0	75,2	0,3%	35,3	0,3%
Moyen de Gamme	51,6%	2,6	101,8	3,9%	52,5	9,6%
Haut de Gamme	47,7%	7,1	252,1	1,4%	120,2	19,1%
06 Alpes Maritimes	48,8%	3,8	136,9	3,2%	66,8	11,9%
Antibes-Juan-les-Pins	36,0%	7,8	96,6	-10,0%	34,8	14,9%
Cannes	43,2%	7,6	280,0	-4,9%	121,0	15,4%
Menton	62,0%	0,4	129,4	5,1%	80,2	5,8%
Nice	50,7%	2,4	111,6	5,1%	56,6	10,3%

06 Alpes Maritimes	Résultats CUMULES d'activité hôtelière					
	Taux d'Occupation %		Prix Moyen HT		RevPAR HT	
	Cumul à fin Décembre 2025	Var. vs 2024	Cumul à fin Décembre 2025	Var. vs 2024	Cumul à fin Décembre 2025	Var. vs 2024
	66,8%	-0,7	73,0	3,5%	48,8	2,4%
	70,8%	0,0	106,0	1,7%	75,0	1,7%
	73,0%	1,5	148,1	3,7%	108,1	5,9%
	65,4%	2,4	429,7	7,9%	280,9	12,0%
	69,0%	1,4	233,0	6,4%	160,8	8,6%
	57,5%	2,8	150,0	1,3%	86,3	6,4%
	60,3%	2,0	474,7	10,8%	286,0	14,7%
	77,6%	-1,5	187,2	6,1%	145,3	4,1%
	72,5%	1,2	181,7	3,7%	131,8	5,4%

13 Bouches du Rhône	Résultats MENSUELS d'activité hôtelière					
	Taux d'Occupation %		Prix Moyen HT		RevPAR HT	
	Décembre 2025	Var. vs 2024	Décembre 2025	Var. vs 2024	Décembre 2025	Var. vs 2024
Super-économique	47,4%	-1,6	54,6	0,2%	25,9	-3,1%
Economique	47,6%	-2,9	73,7	1,7%	35,1	-4,2%
Moyen de Gamme	48,8%	3,6	100,5	-1,6%	49,0	6,2%
Haut de Gamme	54,3%	3,3	151,3	-2,0%	82,2	4,4%
13 Bouches du Rhône	49,0%	0,2	89,6	1,3%	43,9	1,8%
Marseille	50,4%	0,6	90,3	0,9%	45,5	2,2%

13 Bouches du Rhône	Résultats CUMULES d'activité hôtelière					
	Taux d'Occupation %		Prix Moyen HT		RevPAR HT	
	Cumul à fin Décembre 2025	Var. vs 2024	Cumul à fin Décembre 2025	Var. vs 2024	Cumul à fin Décembre 2025	Var. vs 2024
	65,6%	0,2	63,7	1,1%	41,7	1,5%
	66,3%	-0,9	84,9	-1,0%	56,3	-2,2%
	68,1%	4,9	119,3	-0,6%	81,2	7,2%
	69,7%	1,7	196,8	-1,8%	137,3	0,7%
	67,1%	1,4	106,7	0,2%	71,6	2,3%
	68,3%	1,6	108,3	-0,2%	74,0	2,3%

Prix moyen et RevPAR en euros HT - Source: MKG_destination

LES PERFORMANCES DES RELAIS DEPARTEMENTAUX DU SUD-EST

Décembre 2025

83 Var	Résultats MENSUELS d'activité hôtelière					
	Taux d'Occupation %		Prix Moyen HT		RevPAR HT	
	Décembre 2025	Var. vs 2024	Décembre 2025	Var. vs 2024	Décembre 2025	Var. vs 2024
Super-économique	39,4%	1,8	51,2	3,0%	20,2	8,0%
Economique	45,0%	0,3	69,9	-1,1%	31,5	-0,6%
Moyen de Gamme	36,1%	-0,5	97,6	-1,5%	35,3	-2,9%
Haut de Gamme	33,0%	-1,3	228,7	7,9%	75,5	3,8%
83 Var	39,5%	0,5	79,7	-1,0%	31,5	0,3%
Toulon	43,9%	2,6	73,1	-0,1%	32,1	6,2%

Résultats CUMULES d'activité hôtelière					
Taux d'Occupation %		Prix Moyen HT		RevPAR HT	
Cumul à fin Décembre 2025	Var. vs 2024	Cumul à fin Décembre 2025	Var. vs 2024	Cumul à fin Décembre 2025	Var. vs 2024
58,0%	0,8	62,1	0,6%	36,1	2,0%
62,8%	0,3	89,5	0,4%	56,2	0,9%
60,7%	-1,2	124,8	1,2%	75,7	-0,8%
53,7%	-2,2	491,2	8,7%	263,8	4,4%
59,5%	-0,2	132,6	3,3%	78,9	2,9%
60,9%	1,1	98,7	0,4%	60,1	2,2%

84 Vaucluse	Résultats MENSUELS d'activité hôtelière					
	Taux d'Occupation %		Prix Moyen HT		RevPAR HT	
	Décembre 2025	Var. vs 2024	Décembre 2025	Var. vs 2024	Décembre 2025	Var. vs 2024
Super-économique	45,8%	5,7	47,8	1,8%	21,9	16,3%
Economique	50,7%	4,6	61,6	-5,7%	31,2	3,7%
Moyen de Gamme	45,4%	2,8	100,5	-0,4%	45,6	6,1%
Haut de Gamme	19,8%	5,3	199,1	0,6%	39,4	37,0%
84 Vaucluse	46,2%	5,0	69,2	-3,3%	31,9	8,3%
Avignon	48,7%	6,3	66,2	-7,0%	32,2	6,8%

Résultats CUMULES d'activité hôtelière					
Taux d'Occupation %		Prix Moyen HT		RevPAR HT	
Cumul à fin Décembre 2025	Var. vs 2024	Cumul à fin Décembre 2025	Var. vs 2024	Cumul à fin Décembre 2025	Var. vs 2024
59,4%	-2,0	54,6	6,6%	32,4	3,2%
66,9%	0,4	76,6	2,3%	51,3	2,8%
66,7%	2,9	121,6	2,0%	81,1	6,6%
62,3%	6,0	187,7	5,9%	116,9	17,2%
63,7%	0,7	90,8	4,9%	57,9	6,2%
65,4%	3,7	87,9	2,1%	57,5	8,2%

Prix moyen et RevPAR en euros HT - Source: MKG_destination

LES PERFORMANCES DES RELAIS DEPARTEMENTAUX DU SUD-OUEST

Décembre 2025 VS Décembre 2024

EVOLUTION DE RevPAR EN Décembre 2025 (%)

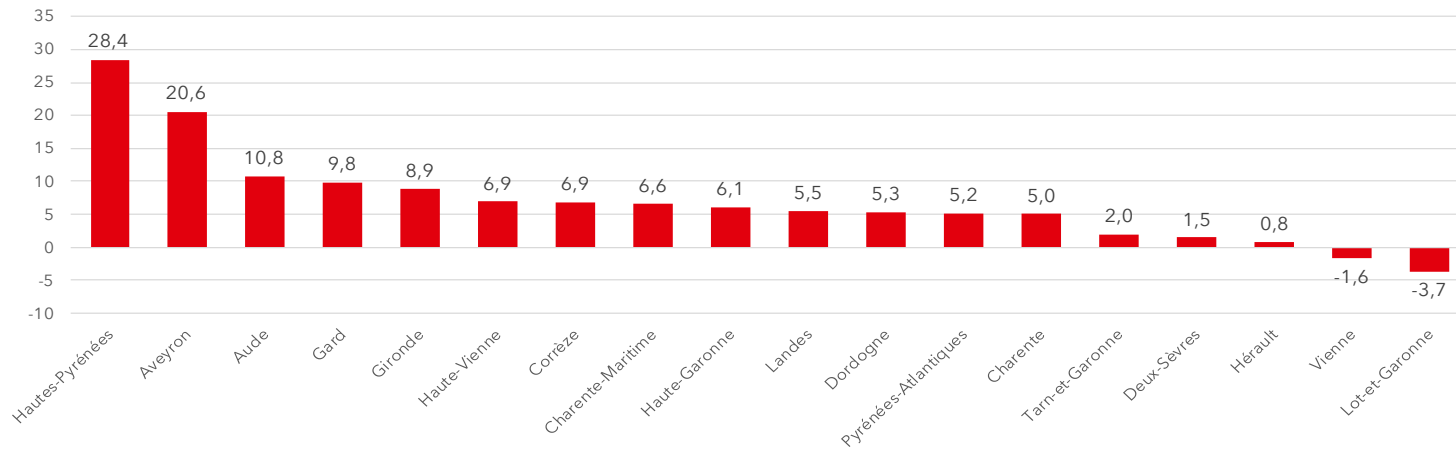

LES PERFORMANCES DES RELAIS DEPARTEMENTAUX DU SUD-OUEST

Décembre 2025 VS Décembre 2024

EVOLUTION DE RevPAR CUMUL DE JANVIER A Décembre 2025 (%)

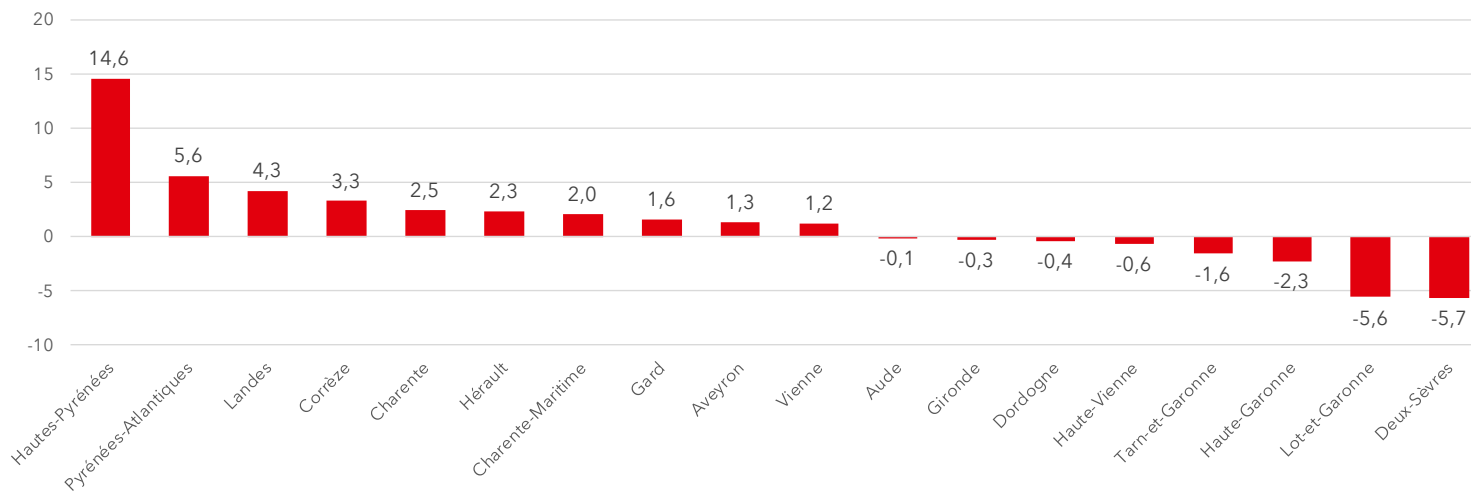

LES PERFORMANCES DES RELAIS DEPARTEMENTAUX DU SUD-OUEST

Décembre 2025

16 Charente	Résultats MENSUELS d'activité hôtelière					
	Taux d'Occupation %		Prix Moyen HT		RevPAR HT	
	Décembre 2025	Var. vs 2024	Décembre 2025	Var. vs 2024	Décembre 2025	Var. vs 2024
Super-économique	nd	nd	nd	nd	nd	nd
Economique	42,2%	5,9	75,1	-2,1%	31,7	13,8%
Moyen de Gamme	nd	nd	nd	nd	nd	nd
Haut de Gamme	nd	nd	nd	nd	nd	nd
16 Charente	43,1%	1,4	69,9	1,7%	30,1	5,0%
Angoulême	43,1%	1,0	69,8	0,7%	30,1	3,0%

16 Charente	Résultats CUMULES d'activité hôtelière					
	Taux d'Occupation %		Prix Moyen HT		RevPAR HT	
	Cumul à fin Décembre 2025	Var. vs 2024	Cumul à fin Décembre 2025	Var. vs 2024	Cumul à fin Décembre 2025	Var. vs 2024
Super-économique	nd	nd	nd	nd	nd	nd
Economique	53,8%	-1,8	78,0	2,4%	41,9	-0,9%
Moyen de Gamme	nd	nd	nd	nd	nd	nd
Haut de Gamme	nd	nd	nd	nd	nd	nd
16 Charente	58,0%	-1,0	72,3	4,2%	41,9	2,5%
Angoulême	58,0%	0,5	72,6	4,8%	42,1	5,7%

17 Charente Maritime	Résultats MENSUELS d'activité hôtelière					
	Taux d'Occupation %		Prix Moyen HT		RevPAR HT	
	Décembre 2025	Var. vs 2024	Décembre 2025	Var. vs 2024	Décembre 2025	Var. vs 2024
Super-économique	44,1%	-1,7	52,7	1,6%	23,2	-2,2%
Economique	44,8%	-0,5	73,7	1,0%	33,0	-0,3%
Moyen de Gamme	58,7%	11,5	100,6	-3,0%	59,1	20,7%
Haut de Gamme	nd	nd	nd	nd	nd	nd
17 Charente Maritime	49,2%	2,1	84,3	2,0%	41,5	6,6%
La Rochelle	49,5%	1,2	86,7	4,2%	42,9	6,8%

17 Charente Maritime	Résultats CUMULES d'activité hôtelière					
	Taux d'Occupation %		Prix Moyen HT		RevPAR HT	
	Cumul à fin Décembre 2025	Var. vs 2024	Cumul à fin Décembre 2025	Var. vs 2024	Cumul à fin Décembre 2025	Var. vs 2024
Super-économique	60,1%	-1,8	61,8	3,7%	37,2	0,7%
Economique	63,1%	1,5	85,3	0,8%	53,9	3,2%
Moyen de Gamme	72,0%	5,5	127,3	-4,3%	91,6	3,5%
Haut de Gamme	nd	nd	nd	nd	nd	nd
17 Charente Maritime	64,7%	1,0	97,7	0,5%	63,2	2,0%
La Rochelle	65,9%	0,6	103,3	3,4%	68,1	4,3%

79 Deux Sèvres	Résultats MENSUELS d'activité hôtelière					
	Taux d'Occupation %		Prix Moyen HT		RevPAR HT	
	Décembre 2025	Var. vs 2024	Décembre 2025	Var. vs 2024	Décembre 2025	Var. vs 2024
Super-économique	36,3%	-2,4	47,7	3,1%	17,3	-3,3%
Economique	42,2%	0,2	78,2	3,1%	33,0	3,6%
Moyen de Gamme	nd	nd	nd	nd	nd	nd
79 Deux Sèvres	39,9%	-0,8	69,5	3,4%	27,7	1,5%
Niort	41,7%	-1,1	67,4	3,3%	28,1	0,6%

79 Deux Sèvres	Résultats CUMULES d'activité hôtelière					
	Taux d'Occupation %		Prix Moyen HT		RevPAR HT	
	Cumul à fin Décembre 2025	Var. vs 2024	Cumul à fin Décembre 2025	Var. vs 2024	Cumul à fin Décembre 2025	Var. vs 2024
Super-économique	46,4%	-6,7	50,7	4,0%	23,5	-9,2%
Economique	50,6%	-2,6	80,5	0,1%	40,8	-4,8%
Moyen de Gamme	nd	nd	nd	nd	nd	nd
79 Deux Sèvres	49,1%	-4,1	71,6	2,2%	35,2	-5,6%
Niort	51,1%	-4,7	69,8	2,0%	35,7	-6,6%

Prix moyen et RevPAR en euros HT - Source: MKG_destination

LES PERFORMANCES DES RELAIS DEPARTEMENTAUX DU SUD-OUEST

Décembre 2025

24 Dordogne	Résultats MENSUELS d'activité hôtelière					
	Taux d'Occupation %		Prix Moyen HT		RevPAR HT	
	Décembre 2025	Var. vs 2024	Décembre 2025	Var. vs 2024	Décembre 2025	Var. vs 2024
Super-économique	41,2%	3,4	57,3	-0,6%	23,6	8,3%
Economique	nd	nd	nd	nd	nd	nd
Moyen de Gamme	nd	nd	nd	nd	nd	nd
Haut de Gamme	nd	nd	nd	nd	nd	nd
24 Dordogne	45,6%	2,7	70,0	-1,0%	31,9	5,3%
Périgueux	45,2%	0,4	67,2	-2,3%	30,4	-1,5%

33 Gironde	Résultats MENSUELS d'activité hôtelière					
	Taux d'Occupation %		Prix Moyen HT		RevPAR HT	
	Décembre 2025	Var. vs 2024	Décembre 2025	Var. vs 2024	Décembre 2025	Var. vs 2024
Super-économique	56,0%	4,8	55,5	1,0%	31,1	10,5%
Economique	57,4%	3,9	74,9	1,0%	43,0	8,4%
Moyen de Gamme	60,5%	4,7	101,2	0,7%	61,2	9,2%
Haut de Gamme	51,1%	5,3	175,1	-4,8%	89,5	6,2%
33 Gironde	56,8%	4,6	90,5	0,0%	51,4	8,9%
Bordeaux	58,6%	4,7	88,3	0,2%	51,7	8,9%

47 Lot et Garonne	Résultats MENSUELS d'activité hôtelière					
	Taux d'Occupation %		Prix Moyen HT		RevPAR HT	
	Décembre 2025	Var. vs 2024	Décembre 2025	Var. vs 2024	Décembre 2025	Var. vs 2024
Super-économique	50,2%	4,2	46,1	-8,1%	23,2	0,2%
Economique	42,8%	-1,9	59,3	-2,6%	25,4	-6,8%
Moyen de Gamme	nd	nd	nd	nd	nd	nd
Haut de Gamme	nd	nd	nd	nd	nd	nd
47 Lot et Garonne	45,4%	0,4	55,5	-4,5%	25,2	-3,7%
Agen	48,3%	2,2	54,6	-4,9%	26,3	-0,3%

24 Dordogne	Résultats CUMULES d'activité hôtelière					
	Taux d'Occupation %		Prix Moyen HT		RevPAR HT	
	Cumul à fin Décembre 2025	Var. vs 2024	Cumul à fin Décembre 2025	Var. vs 2024	Cumul à fin Décembre 2025	Var. vs 2024
	49,8%	-1,6	58,3	2,7%	29,0	-0,6%
	nd	nd	nd	nd	nd	nd
	nd	nd	nd	nd	nd	nd
	nd	nd	nd	nd	nd	nd
	56,2%	-1,2	72,4	1,7%	40,7	-0,4%
	55,7%	-1,2	68,7	1,5%	38,2	-0,6%

33 Gironde	Résultats CUMULES d'activité hôtelière					
	Taux d'Occupation %		Prix Moyen HT		RevPAR HT	
	Cumul à fin Décembre 2025	Var. vs 2024	Cumul à fin Décembre 2025	Var. vs 2024	Cumul à fin Décembre 2025	Var. vs 2024
	63,0%	-2,0	59,5	-2,0%	37,5	-5,0%
	66,7%	-0,4	83,0	-1,5%	55,4	-2,1%
	68,6%	1,7	112,1	-2,9%	77,0	-0,5%
	65,1%	3,2	224,9	-2,0%	146,4	3,1%
	65,8%	0,2	106,1	-0,7%	69,8	-0,3%
	66,1%	0,0	100,0	-1,5%	66,1	-1,5%

47 Lot et Garonne	Résultats CUMULES d'activité hôtelière					
	Taux d'Occupation %		Prix Moyen HT		RevPAR HT	
	Cumul à fin Décembre 2025	Var. vs 2024	Cumul à fin Décembre 2025	Var. vs 2024	Cumul à fin Décembre 2025	Var. vs 2024
	55,7%	-4,2	50,9	-3,1%	28,4	-9,8%
	51,9%	-1,1	63,6	-0,5%	33,0	-2,5%
	nd	nd	nd	nd	nd	nd
	nd	nd	nd	nd	nd	nd
	53,5%	-2,4	60,7	-1,4%	32,5	-5,6%
	54,0%	-3,0	58,8	-2,7%	31,8	-7,8%

Prix moyen et RevPAR en euros HT - Source: MKG_destination

LES PERFORMANCES DES RELAIS DEPARTEMENTAUX DU SUD-OUEST

Décembre 2025

40 Landes	Résultats MENSUELS d'activité hôtelière					
	Taux d'Occupation %		Prix Moyen HT		RevPAR HT	
	Décembre 2025	Var. vs 2024	Décembre 2025	Var. vs 2024	Décembre 2025	Var. vs 2024
Super-économique	41,5%	-1,6	56,5	3,4%	23,4	-0,3%
Economique	38,9%	2,4	59,7	6,3%	23,2	13,4%
Moyen de Gamme	nd	nd	nd	nd	nd	nd
40 Landes	42,6%	0,0	71,3	5,5%	30,4	5,5%
Dax	43,7%	-1,0	82,9	7,6%	36,2	5,2%

40 Landes	Résultats CUMULES d'activité hôtelière					
	Taux d'Occupation %		Prix Moyen HT		RevPAR HT	
	Cumul à fin Décembre 2025	Var. vs 2024	Cumul à fin Décembre 2025	Var. vs 2024	Cumul à fin Décembre 2025	Var. vs 2024
	54,3%	0,5	66,2	2,0%	35,9	2,9%
	53,2%	-0,4	66,1	2,1%	35,2	1,3%
	nd	nd	nd	nd	nd	nd
	57,2%	0,5	75,9	3,4%	43,4	4,3%
	59,1%	-0,4	82,7	4,3%	48,8	3,7%

64 Pyrénées Atlantiques	Résultats MENSUELS d'activité hôtelière					
	Taux d'Occupation %		Prix Moyen HT		RevPAR HT	
	Décembre 2025	Var. vs 2024	Décembre 2025	Var. vs 2024	Décembre 2025	Var. vs 2024
Super-économique	48,7%	-1,6	57,3	6,8%	27,9	3,4%
Economique	51,2%	3,8	75,6	5,0%	38,7	13,3%
Moyen de Gamme	51,5%	4,6	106,9	2,2%	55,1	12,2%
Haut de Gamme	42,5%	2,6	220,6	-15,4%	93,8	-9,8%
64 Pyrénées Atlantiques	49,6%	2,3	92,8	0,4%	46,0	5,2%
Biarritz	50,9%	2,0	97,0	0,9%	49,4	5,0%
Pau	47,0%	2,7	81,9	-1,9%	38,5	4,1%

64 Pyrénées Atlantiques	Résultats CUMULES d'activité hôtelière					
	Taux d'Occupation %		Prix Moyen HT		RevPAR HT	
	Cumul à fin Décembre 2025	Var. vs 2024	Cumul à fin Décembre 2025	Var. vs 2024	Cumul à fin Décembre 2025	Var. vs 2024
	60,2%	0,7	65,2	1,7%	39,2	2,9%
	62,1%	2,6	85,6	2,7%	53,2	7,3%
	64,0%	0,9	125,9	1,7%	80,6	3,1%
	62,1%	4,5	403,5	4,8%	250,5	13,1%
	62,1%	1,9	136,8	2,4%	84,9	5,6%
	64,7%	2,4	158,6	2,5%	102,6	6,4%
	56,8%	0,8	82,4	0,8%	46,8	2,3%

65 Hautes Pyrénées	Résultats MENSUELS d'activité hôtelière					
	Taux d'Occupation %		Prix Moyen HT		RevPAR HT	
	Décembre 2025	Var. vs 2024	Décembre 2025	Var. vs 2024	Décembre 2025	Var. vs 2024
Super-économique	nd	nd	nd	nd	nd	nd
Economique	35,0%	-3,7	62,4	5,2%	21,8	-4,8%
Moyen de Gamme	nd	nd	nd	nd	nd	nd
Haut de Gamme	nd	nd	nd	nd	nd	nd
65 Hautes Pyrénées	38,2%	3,7	117,7	16,1%	44,9	28,4%
Tarbes/Lourdes	35,1%	3,7	81,1	26,9%	28,5	41,8%

65 Hautes Pyrénées	Résultats CUMULES d'activité hôtelière					
	Taux d'Occupation %		Prix Moyen HT		RevPAR HT	
	Cumul à fin Décembre 2025	Var. vs 2024	Cumul à fin Décembre 2025	Var. vs 2024	Cumul à fin Décembre 2025	Var. vs 2024
	nd	nd	nd	nd	nd	nd
	46,4%	-2,1	65,1	1,7%	30,2	-2,7%
	nd	nd	nd	nd	nd	nd
	nd	nd	nd	nd	nd	nd
	53,1%	5,0	89,0	3,9%	47,3	14,6%
	52,7%	5,3	80,5	4,1%	42,4	15,7%

Prix moyen et RevPAR en euros HT - Source: MKG_destination

LES PERFORMANCES DES RELAIS DEPARTEMENTAUX DU SUD-OUEST

Décembre 2025

19 Corrèze	Résultats MENSUELS d'activité hôtelière					
	Taux d'Occupation %		Prix Moyen HT		RevPAR HT	
	Décembre 2025	Var. vs 2024	Décembre 2025	Var. vs 2024	Décembre 2025	Var. vs 2024
Super-économique	45,8%	2,6	49,3	2,9%	22,6	9,2%
Economique	47,6%	2,8	73,0	2,5%	34,7	8,8%
Moyen de Gamme	nd	nd	nd	nd	nd	nd
19 Corrèze	46,8%	2,4	67,6	1,3%	31,6	6,8%
Tulle/Brive-la-Gaillarde	45,9%	2,5	66,2	0,9%	30,4	6,7%

	Résultats CUMULES d'activité hôtelière					
	Taux d'Occupation %		Prix Moyen HT		RevPAR HT	
	Cumul à fin Décembre 2025	Var. vs 2024	Cumul à fin Décembre 2025	Var. vs 2024	Cumul à fin Décembre 2025	Var. vs 2024
	58,5%	0,7	51,0	2,7%	29,8	3,9%
	59,7%	0,7	75,2	1,7%	44,9	2,9%
	nd	nd	nd	nd	nd	nd
	59,8%	0,9	69,7	1,8%	41,6	3,3%
	58,9%	1,0	68,5	2,0%	40,4	3,8%

86 Vienne	Résultats MENSUELS d'activité hôtelière					
	Taux d'Occupation %		Prix Moyen HT		RevPAR HT	
	Décembre 2025	Var. vs 2024	Décembre 2025	Var. vs 2024	Décembre 2025	Var. vs 2024
Super-économique	45,6%	2,4	53,6	2,1%	24,4	7,8%
Economique	41,4%	-2,8	77,9	-0,1%	32,3	-6,3%
Moyen de Gamme	54,2%	-0,7	107,4	1,1%	58,2	-0,2%
86 Vienne	44,8%	-0,7	75,1	-0,1%	33,6	-1,6%
Poitiers	46,4%	0,6	74,9	-0,6%	34,8	0,7%

	Résultats CUMULES d'activité hôtelière					
	Taux d'Occupation %		Prix Moyen HT		RevPAR HT	
	Cumul à fin Décembre 2025	Var. vs 2024	Cumul à fin Décembre 2025	Var. vs 2024	Cumul à fin Décembre 2025	Var. vs 2024
	59,6%	1,1	55,2	2,1%	32,9	4,0%
	59,4%	-0,1	76,7	-0,5%	45,5	-0,7%
	66,9%	2,0	108,2	0,1%	72,4	3,1%
	60,6%	0,6	75,0	0,2%	45,5	1,2%
	61,4%	1,4	74,7	-0,3%	45,9	2,0%

87 Haute Vienne	Résultats MENSUELS d'activité hôtelière					
	Taux d'Occupation %		Prix Moyen HT		RevPAR HT	
	Décembre 2025	Var. vs 2024	Décembre 2025	Var. vs 2024	Décembre 2025	Var. vs 2024
Super-économique	45,8%	1,0	43,3	-0,9%	19,9	1,2%
Economique	51,2%	3,6	70,7	-0,2%	36,1	7,4%
Moyen de Gamme	nd	nd	nd	nd	nd	nd
87 Haute Vienne	50,1%	2,9	65,6	0,7%	32,8	6,9%
Limoges	50,3%	2,9	65,0	0,4%	32,7	6,4%

	Résultats CUMULES d'activité hôtelière					
	Taux d'Occupation %		Prix Moyen HT		RevPAR HT	
	Cumul à fin Décembre 2025	Var. vs 2024	Cumul à fin Décembre 2025	Var. vs 2024	Cumul à fin Décembre 2025	Var. vs 2024
	53,2%	-1,7	45,5	-0,3%	24,2	-3,3%
	58,7%	0,4	71,7	-2,2%	42,1	-1,6%
	nd	nd	nd	nd	nd	nd
	57,1%	-0,3	68,0	-0,1%	38,8	-0,6%
	57,1%	-0,6	67,5	-0,4%	38,5	-1,3%

Prix moyen et RevPAR en euros HT - Source: MKG_destination

LES PERFORMANCES DES RELAIS DEPARTEMENTAUX DU SUD-OUEST

Décembre 2025

11 Aude	Résultats MENSUELS d'activité hôtelière					
	Taux d'Occupation %		Prix Moyen HT		RevPAR HT	
	Décembre 2025	Var. vs 2024	Décembre 2025	Var. vs 2024	Décembre 2025	Var. vs 2024
Super-économique	nd	nd	nd	nd	nd	nd
Economique	52,4%	5,6	70,9	-2,8%	37,2	8,9%
Moyen de Gamme	60,4%	9,3	111,8	-5,4%	67,5	11,9%
Haut de Gamme	nd	nd	nd	nd	nd	nd
11 Aude	55,5%	6,4	79,4	-2,0%	44,0	10,8%
Carcassonne	49,4%	6,6	88,7	-2,6%	43,8	12,3%

12 Aveyron	Résultats MENSUELS d'activité hôtelière					
	Taux d'Occupation %		Prix Moyen HT		RevPAR HT	
	Décembre 2025	Var. vs 2024	Décembre 2025	Var. vs 2024	Décembre 2025	Var. vs 2024
Super-économique	nd	nd	nd	nd	nd	nd
Economique	38,6%	2,2	70,7	5,5%	27,3	12,0%
Moyen de Gamme	30,0%	6,9	114,6	11,0%	34,4	44,1%
12 Aveyron	41,2%	4,3	73,0	7,9%	30,0	20,6%
Rodez	55,7%	10,2	67,3	7,0%	37,5	31,0%

11 Aude	Résultats CUMULES d'activité hôtelière					
	Taux d'Occupation %		Prix Moyen HT		RevPAR HT	
	Cumul à fin Décembre 2025	Var. vs 2024	Cumul à fin Décembre 2025	Var. vs 2024	Cumul à fin Décembre 2025	Var. vs 2024
Super-économique	nd	nd	nd	nd	nd	nd
Economique	60,7%	0,5	75,7	-3,3%	45,9	-2,4%
Moyen de Gamme	60,2%	0,7	129,8	0,9%	78,2	2,1%
Haut de Gamme	nd	nd	nd	nd	nd	nd
11 Aude	59,7%	-0,5	89,9	0,7%	53,7	-0,1%
Carcassonne	55,5%	-0,5	103,2	1,2%	57,3	0,3%

12 Aveyron	Résultats CUMULES d'activité hôtelière					
	Taux d'Occupation %		Prix Moyen HT		RevPAR HT	
	Cumul à fin Décembre 2025	Var. vs 2024	Cumul à fin Décembre 2025	Var. vs 2024	Cumul à fin Décembre 2025	Var. vs 2024
Super-économique	nd	nd	nd	nd	nd	nd
Economique	57,4%	-0,5	73,0	-1,0%	41,9	-1,8%
Moyen de Gamme	48,4%	1,7	115,7	3,0%	56,0	6,6%
12 Aveyron	58,6%	-0,2	76,8	1,7%	45,0	1,3%
Rodez	68,2%	0,1	68,2	2,4%	46,5	2,5%

Prix moyen et RevPAR en euros HT - Source: MKG_destination

LES PERFORMANCES DES RELAIS DEPARTEMENTAUX DU SUD-OUEST

Décembre 2025

30 Gard	Résultats MENSUELS d'activité hôtelière					
	Taux d'Occupation %		Prix Moyen HT		RevPAR HT	
	Décembre 2025	Var. vs 2024	Décembre 2025	Var. vs 2024	Décembre 2025	Var. vs 2024
Super-économique	44,4%	-3,6	53,6	13,4%	23,8	4,8%
Economique	48,8%	-2,7	67,1	1,6%	32,8	-3,8%
Moyen de Gamme	nd	nd	nd	nd	nd	nd
Haut de Gamme	nd	nd	nd	nd	nd	nd
30 Gard	45,9%	0,5	66,8	8,5%	30,7	9,8%
Nîmes	47,6%	2,9	66,5	8,8%	31,6	15,7%

30 Gard	Résultats CUMULES d'activité hôtelière					
	Taux d'Occupation %		Prix Moyen HT		RevPAR HT	
	Cumul à fin Décembre 2025	Var. vs 2024	Cumul à fin Décembre 2025	Var. vs 2024	Cumul à fin Décembre 2025	Var. vs 2024
	63,0%	-2,3	54,4	1,6%	34,3	-2,0%
	63,7%	-1,6	73,7	1,6%	46,9	-0,8%
	nd	nd	nd	nd	nd	nd
	nd	nd	nd	nd	nd	nd
	62,3%	-1,3	77,4	3,7%	48,2	1,6%
	63,8%	-0,1	78,8	2,5%	50,3	2,4%

34 Hérault	Résultats MENSUELS d'activité hôtelière					
	Taux d'Occupation %		Prix Moyen HT		RevPAR HT	
	Décembre 2025	Var. vs 2024	Décembre 2025	Var. vs 2024	Décembre 2025	Var. vs 2024
Super-économique	55,7%	0,5	52,5	3,4%	29,3	4,4%
Economique	47,6%	0,4	74,4	2,4%	35,4	3,3%
Moyen de Gamme	nd	nd	nd	nd	nd	nd
Haut de Gamme	53,9%	-2,3	121,4	3,1%	65,4	-1,0%
34 Hérault	50,5%	0,5	78,7	-0,1%	39,7	0,8%
Béziers	50,4%	3,6	55,2	1,1%	27,8	8,9%
Montpellier	50,9%	0,1	83,0	1,1%	42,3	1,4%

34 Hérault	Résultats CUMULES d'activité hôtelière					
	Taux d'Occupation %		Prix Moyen HT		RevPAR HT	
	Cumul à fin Décembre 2025	Var. vs 2024	Cumul à fin Décembre 2025	Var. vs 2024	Cumul à fin Décembre 2025	Var. vs 2024
	65,5%	-0,2	56,5	2,7%	37,1	2,4%
	61,4%	-2,0	79,7	2,6%	48,9	-0,7%
	nd	nd	nd	nd	nd	nd
	67,9%	1,8	127,3	0,9%	86,5	3,6%
	64,1%	0,1	85,3	2,2%	54,7	2,3%
	57,4%	-2,0	62,2	0,4%	35,7	-3,0%
	65,1%	0,5	88,8	2,0%	57,8	2,8%

Prix moyen et RevPAR en euros HT - Source: MKG.destination

LES PERFORMANCES DES RELAIS DEPARTEMENTAUX DU SUD-OUEST

Décembre 2025

31 Haute Garonne	Résultats MENSUELS d'activité hôtelière					
	Taux d'Occupation %		Prix Moyen HT		RevPAR HT	
	Décembre 2025	Var. vs 2024	Décembre 2025	Var. vs 2024	Décembre 2025	Var. vs 2024
Super-économique	56,9%	2,0	59,0	3,3%	33,6	7,0%
Economique	56,4%	2,4	79,8	2,6%	45,0	7,1%
Moyen de Gamme	56,1%	3,0	105,4	-1,1%	59,1	4,5%
Haut de Gamme	52,8%	2,6	134,4	1,9%	71,0	7,2%
31 Haute Garonne	55,9%	2,5	90,6	1,3%	50,7	6,1%
Toulouse	56,0%	2,6	90,8	1,3%	50,8	6,2%

	Résultats CUMULES d'activité hôtelière					
	Taux d'Occupation %		Prix Moyen HT		RevPAR HT	
	Cumul à fin Décembre 2025	Var. vs 2024	Cumul à fin Décembre 2025	Var. vs 2024	Cumul à fin Décembre 2025	Var. vs 2024
	60,9%	-1,3	59,2	0,9%	36,0	-1,2%
	62,9%	-0,4	80,5	-0,5%	50,6	-1,1%
	61,5%	-0,4	111,4	-0,8%	68,6	-1,4%
	57,5%	-3,8	137,3	-0,4%	78,9	-6,5%
	61,3%	-1,0	93,0	-0,7%	57,0	-2,3%
	61,4%	-0,9	93,2	-0,7%	57,2	-2,2%

81 Tarn	Résultats MENSUELS d'activité hôtelière					
	Taux d'Occupation %		Prix Moyen HT		RevPAR HT	
	Décembre 2025	Var. vs 2024	Décembre 2025	Var. vs 2024	Décembre 2025	Var. vs 2024
Super-économique	47,7%	2,5	52,2	-3,0%	24,9	2,4%
Economique	nd	nd	nd	nd	nd	nd
Moyen de Gamme	nd	nd	nd	nd	nd	nd
Haut de Gamme	nd	nd	nd	nd	nd	nd
81 Tarn	nd	nd	nd	nd	nd	nd
Albi	54,2%	1,7	66,0	0,9%	35,8	4,2%

	Résultats CUMULES d'activité hôtelière					
	Taux d'Occupation %		Prix Moyen HT		RevPAR HT	
	Cumul à fin Décembre 2025	Var. vs 2024	Cumul à fin Décembre 2025	Var. vs 2024	Cumul à fin Décembre 2025	Var. vs 2024
	52,7%	-0,3	55,8	-0,7%	29,4	-1,3%
	nd	nd	nd	nd	nd	nd
	nd	nd	nd	nd	nd	nd
	nd	nd	nd	nd	nd	nd
	nd	nd	nd	nd	nd	nd
	64,7%	1,0	71,2	1,2%	46,1	2,8%

82 Tarn et Garonne	Résultats MENSUELS d'activité hôtelière					
	Taux d'Occupation %		Prix Moyen HT		RevPAR HT	
	Décembre 2025	Var. vs 2024	Décembre 2025	Var. vs 2024	Décembre 2025	Var. vs 2024
Super-économique	43,9%	-10,2	52,7	5,5%	23,1	-14,4%
Economique	55,7%	1,2	71,0	-2,5%	39,5	-0,3%
Moyen de Gamme	nd	nd	nd	nd	nd	nd
82 Tarn et Garonne	51,0%	-3,3	65,3	8,5%	33,3	2,0%
Montauban	50,1%	-5,0	64,0	9,5%	32,1	-0,5%

	Résultats CUMULES d'activité hôtelière					
	Taux d'Occupation %		Prix Moyen HT		RevPAR HT	
	Cumul à fin Décembre 2025	Var. vs 2024	Cumul à fin Décembre 2025	Var. vs 2024	Cumul à fin Décembre 2025	Var. vs 2024
	56,1%	-7,8	51,1	2,5%	28,7	-10,0%
	63,1%	-1,6	74,8	-2,1%	47,2	-4,5%
	nd	nd	nd	nd	nd	nd
	59,7%	-4,5	65,4	5,8%	39,1	-1,6%
	59,3%	-5,0	63,7	6,7%	37,8	-1,6%

Prix moyen et RevPAR en euros HT - Source: MKG_destination

MÉTHODOLOGIE

La Base de données de MKG_Consulting effectue chaque jour et chaque mois le traitement statistique des parts de marché de plus de 3 500 hôtels : analyse personnalisée des taux d'occupation, prix moyens et RevPAR face au marché concurrentiel, en fournissant des indices de performance et des indices de pénétration des marchés, avec plus de 20 ans d'historique. Les traitements respectent les règles de confidentialité et de Aoûtntien de la concurrence édictées par les autorités de l'Union européenne.

Outils de suivi : la Base de données de MKG_Consulting dispose d'un programme de suivi des performances quotidiennes – MKG_destination Daily® - sur les principales places françaises et européennes. Il permet de suivre en temps réel l'évolution des places et des grands pays européens.

Dans toutes ces analyses, MKG_Consulting distingue les hôtels par positionnement produit et prix, et préconise de privilégier ce regroupement afin de pouvoir comparer les destinations entre elles. Ce positionnement est déterminé essentiellement par son niveau de prix pratiqué, en tenant également compte de son offre produit et de son classement officiel (selon le classement Nouvelles Normes Atout France), le produit et le niveau de prix pratiqué.

Table de concordance avec le classement Atout France :

Super-économique	1* et 2* : Nouvelles Normes ou Assimilé
Economique	2* et 3* : Nouvelles Normes ou Assimilé
Milieu de gamme	3* et 4* : Nouvelles Normes ou Assimilé
Haut de gamme	4* et 5* : Nouvelles Normes
Luxe	5* : Nouvelles Normes

GLOSSAIRE

Taux d'occupation : rapport entre le nombre de chambres vendues et le nombre de chambres disponibles à la vente des hôtels.

Chambres vendues : ensemble des chambres louées par l'hôtel, y compris les gratuités.

Chiffre d'affaires : seul le chiffre d'affaires hébergement est utilisé dans les traitements. Le chiffre d'affaires restauration n'est pas pris en compte.

Evolution (points ou %) : hausse ou baisse comparée à la même période de l'année précédente. (2019 comme année de référence pour les rapports de 2021)

Prix moyen TTC : chiffre d'affaires hébergement divisé par le nombre de chambres vendues.

RevPAR TTC : taux d'occupation multiplié par le prix moyen ou chiffres d'affaires hébergement divisé par le nombre de chambres disponibles.

CONVENTIONS

Les données communiquées sont à destination unique du contractant. Les données ne peuvent en aucun cas être communiquées à un tiers sans un accord préalable et formel de MKG_destination (le cas échéant, les données seront obligatoirement sourcées : « Source : MKG_destination »). Ce contrat n'autorise en aucun cas le signataire à commercialiser tout ou partie des données transmises.

CONTACTS

VINCENT DOLLE

UMIH

T. +33 (0)1 44 94 19 94

E-Août : Vincent.Dolle@umih.fr

XAVIER WALBRECQ

MKG_destination

T. +33 (0)1 56 56 87 87

E-Août : advisors@mkg-consulting.com